ΛΕΥΚΩΜΑ

2013
2014

ΜΑΝΤΟΥΛΙΔΗ

ΕΚΠΑΙΔΕΥΤΗΡΙΑ

ΛΕΥΚΩΜΑ

2013
2014

ΜΑΝΤΟΥΛΙΔΗ

ΕΚΠΑΙΔΕΥΤΗΡΙΑ

editorial

Αντί εισαγωγής στο Λεύκωμα των 35 χρόνων των Εκπαιδευτηρίων Μαντουλίδη προτιμήσαμε ένα σύντομο ιστορικό γραμμένο και υπογεγραμμένο από τον ιδρυτή του, Ευάγγελο Μαντουλίδη, όταν το σχολείο συμπλήρωνε 20 χρόνια λειτουργίας και προσφοράς στην παιδεία. Ο λόγος του επίκαιρος και διαχρονικός. Από τότε πολλά μπορεί να άλλαξαν όμως η ρότα των Εκπαιδευτηρίων συνεχίζει να κοιτάζει προς την ίδια κατεύθυνση, οι αρχές και οι αξίες παραμένουν σταθερά ίδιες. Οι συνθήκες συνεχίζουν βέβαια να είναι «αντίξοες», εμείς όμως, διεύθυνση, εκπαιδευτικοί, μαθητές και γονείς, κατορθώνουμε όχι μόνο να επιβιώνουμε αλλά και να διακρινόμαστε «ωθούμενοι από τη χαρά της δημιουργίας και τη δικαίωση του αγώνα».

35 ΧΡΟΝΙΑ
ΕΚΠΑΙΔΕΥΤΗΡΙΑ
ΜΑΝΤΟΥΛΙΔΗ
1978

Αγαπητοί φίλοι,

Όταν το 1976, μετά από δωδεκαετή υπηρεσία στο «Ανατόλια», όπου δίδασκα ως φιλόλογος, παραιτούμουν, κι αργότερα, το 1978 ξεκινούσα την ιδέα του ιδιωτικού σχολείου, δεν φανταζόμουν ποτέ ποιο Γολγοθά θ' αντιμετώπιζα για την εκπλήρωση του στόχου μου. Τα προσκόμματα απ' τις τράπεζες, για δανειοδότηση, κι ο πόλεμος κάποιων ιδιωτικών σχολείων, από φόβο για κάτι καινούργιο που γεννιόταν, δυσκόλευαν αφάνταστα το έργο μου. Τελικά, με ανείπωτους κόπους και βάσανα οι παραπάνω δυσκολίες ξεπεράστηκαν και το φθινόπωρο του 1978 ξεκινήσαμε με όλο κι όλο 157 παιδιά σε Νηπιαγωγείο - Δημοτικό. Η μεγάλη διάθεση για καλή δουλειά και τα πολύ πρωτοποριακά –για την εποχή εκείνη– εκπαιδευτικά συστήματα συντέλεσαν αφάνταστα στην αλματώδη αύξηση των παιδιών μας. Σε 8 χρόνια μέσα είχαμε φτάσει το μαγικό αριθμό των 1001 μαθητών, ρεκόρ για την εποχή εκείνη, που έδινε την πρωτιά ανάμεσα στα τότε Νηπιαγωγεία - Δημοτικά. Τότε άρχισαν τα δυσκολότερα. Γιατί το να φτάσεις στην κορυφή ίσως είναι ευκολότερο απ' το να κρατηθείς σ' αυτή.

Έτσι ξεκίνησε άλλος αγώνας με διαρκείς ανανεώσεις και προσθήκες που μπορούσαν να βοηθήσουν στη διατήρηση της υψηλής μας θέσης. Κόντρα, όμως, στην προσπάθειά μας αυτή ερχόταν η οικονομική κρίση, που άρχισε να υποβόσκει παράλληλα και με τη φοβερή υπογεννητικότητα. Τα τελευταία 10 χρόνια τα πρωτάκια του δημοτικού σ' όλη την Ελλάδα λιγόστεψαν κατά 25%. Επομένως το άγχος ήταν, απ' το κομμάτι της πίτας που έμενε, να πάρεις –κατά το δυνατό– το μεγαλύτερο, για να διατηρηθείς στην πρωτοκαθεδρία. Αυτό σήμαινε συνεχή εγρήγορση, γιατί αλλιώς μπορούσες ταχύτατα να βρεθείς αρκετά πίσω, συγκριτικά με το παρελθόν. Βέβαια, όλες οι παραπάνω προσπάθειες θα μπορούσαν να μην ευοδωθούν, αν δεν αποφασίζαμε να δημιουργήσουμε το 1991 το Γυμνάσιο - Λύκειο, σαν λογική συνέχεια της προσχολικής αγωγής και της δημοτικής εκπαίδευσης. Η ενέργειά μας αυτή, συνεπικουρούμενη κι απ' το υπερσύγχρονο κλειστό γυμναστήριο και θέατρο, βοήθησε και βοηθάει τα μέγιστα στην παραμονή μας στον όμιλο των πολύ μεγάλων και πολύ καλών σχολείων σ' όλη την Ελλάδα. Αλίμονο, όμως, αν αρκεσθούμε σ' αυτά και δεν φροντίζουμε συνέχεια να βελτιωνόμαστε, γιατί οι αντιξοότητες που συναντούμε μπορούν ταχύτατα να μας φέρουν τα πάνω κάτω. Ας μην ξεχνάμε πως, με κάποιο σκληρό νόμο του Ράλλη, απ' το 1977 μέχρι σήμερα από τα 1370 ιδιωτικά σχολεία έμειναν μόνο 200 σ' όλη την Ελλάδα. Οι φοβερές αποζημιώσεις του νόμου αυτού, που φτάνουν μέχρι και τα 35 εκατομμύρια για έναν υψηλόμισθο εκπαιδευτικό, καθώς και η μονιμότητα που ισχύει απ' το '82 και πέρα, πράγμα πρωτόγνωρο, όχι για τα ελληνικά αλλά και για τα παγκόσμια, σε ιδιωτικό τομέα, δεδομένα κάνουν τον αγώνα μας δυσκολότατο. Απ' την άλλη έχουμε και τον άνισο ανταγωνισμό από κάποια ελληνικά κι όλα τα ξένα ιδιωτικά σχολεία μη κερδοσκοπικού χαρακτήρα –τι ειρωνεία αλήθεια– που τα 'χουν όλα δωρεάν: κτίρια, γυμναστήρια, βιβλιοθήκες κ.λπ. και δεν φορολογούνται και από πάνω. Καταλαβαίνετε, λοιπόν, πως η έκφραση «αντίξοες συνθήκες» είναι πολύ ευγενική για την περίπτωσή μας, όταν εμείς όλα τα παραπάνω τα κάνουμε με ίδιους πόρους ή με υψηλότοκα δάνεια, φορολογούμενοι κιόλας σ' αντίθεση με τα προαναφερθέντα σχολεία.

Π' αυτό, το να επιβιώνει κανείς μέσα σε τέτοιες συνθήκες είναι ηρωικό. Αν, όμως, κατορθώσει παράλληλα να δημιουργήσει και κάτι πρωτοποριακό και ουσιαστικό, τότε πρέπει σίγουρα να είναι υποψήφιος και για το βιβλίο Γκίνες.

Ευάγγελος Μαντουλίδης
(Σχολικό Έτος 1998-1999)

ΜΑΝΤΟΥΛΙΔΗ
ΕΚΠΑΙΔΕΥΤΗΡΙΑ

Η ΑΘΠ ο Οικουμενικός Πατριάρχης κ.κ. Βαρθολομαίος τίμησε με την παρουσία του τις εκδηλώσεις για τον εορτασμό των 35 χρόνων των Εκπαιδευτηρίων Ε. Μαντουλίδη.

Τον εορτασμό των 35 χρόνων λειτουργίας των Εκπαιδευτηρίων Μαντουλίδη και προσφοράς τους στην παιδεία και στον πολιτισμό, λάμπρυνε με την παρουσία του η **ΑΘΠ ο Οικουμενικός Πατριάρχης κ.κ. Βαρθολομαίος.**

Μαθητές, γονείς, φίλοι και συνεργάτες των Εκπαιδευτηρίων είχαν την τιμή και τη χαρά να δεχθούν την ευλογία του Παναγιότατου στις κτιριακές εγκαταστάσεις του Γυμνασίου-Λυκείου.

Στο πλαίσιο της επίσκεψής του η ΑΘΠ ο Παναγιότατος φύτεψε ένα μικρό δενδρύλλιο ελιάς στον κήπο του προαύλιου χώρου του Γυμνασίου - Λυκείου των Εκπαιδευτηρίων Ε. Μαντουλίδη.

Ήταν μία συμβολική κίνηση, «Ενθύμιο της επίσκεψης της ΑΘΠ του Οικουμενικού Πατριάρχη κ.κ. Βαρθολομαίου στα Εκπαιδευτήρια Μαντουλίδη».

Στη συνέχεια, παρακολούθησε τη μουσικοθεατρική παράσταση «Μια Πόλη μαγική…», βασισμένη στο παραμύθι της Ελένης Πριοβόλου, που γράφτηκε ειδικά για την παράσταση αυτή, στην οποία πρωταγωνιστούν μαθητές του Ζωγραφείου Γυμνασίου - Λυκείου και του Δημοτικού των Εκπαιδευτηρίων.

Προηγήθηκε ομιλία της κ. Αικατερίνης Μαντουλίδου, η οποία απηύθυνε εγκάρδιο χαιρετισμό προς τον Παναγιότατο: «Ύψιστη τιμή και μέγιστη ευλογία η σημερινή παρουσία Σας. Κοσμείτε τα Εκπαιδευτήρια, τιμάτε τη μεγάλη οικογένειά τους, γράφετε μια χρυσή σελίδα στην ιστορία τους» και επέδωσε ένα ενθύμιο για την επίσκεψή Του, ως ελάχιστη έκφραση τιμής και ευχαριστίας, έναν ιστορικό χάρτη, ο οποίος περιγράφει την αυτοκρατορία του Μ. Αλεξάνδρου και σημειώνει όλες τις γνωστές την εποχή εκείνη πόλεις με το όνομα «Αλεξάνδρεια».

Η Πρόεδρος των Εκπαιδευτηρίων συνέχισε αναφέροντας χαρακτηριστικά: «Τα Εκπαιδευτήρια κλείνουν φέτος τα 35 χρόνια λειτουργίας και προσφοράς στην παιδεία και τον πολιτισμό. Ήταν το 1978 όταν ο Ευάγγελος Μαντουλίδης, νέος αλλά ήδη καταξιωμένος φιλόλογος, κυνήγησε το όνειρό του για ένα σχολείο υποδειγματικό που θα έκανε πράξη τα οράματα και τις αρχές του. Όλοι εμείς, η οικογένειά του και οι συνεργάτες του, αλλά και οι μαθητές και οι γονείς τους, πιστοί στο όραμά του, βασιζόμενοι στις ίδιες αρχές, με το ίδιο μεράκι συνεχίζουμε το έργο του στον ίδιο δρόμο που αυτός χάραξε στοχεύοντας ακόμα πιο ψηλά! Ευχόμαστε με τη χάρη του Θεού και την ευλογία της Παναγιότητάς Σας να τιμήσουμε όσα μας εμπιστεύτηκε και να διαπλάθουμε χαρακτήρες πρότυπα, όπως ο ιδρυτής μας».

Έκλεισε τον λόγο της ευχόμενη στον Παναγιότατο: «Τα όνειρά Σας και τα οράματα όλης της Ορθοδοξίας να γίνουν πραγματικότητα και η φλόγα του καντηλιού που σιγοκαίει στο Φανάρι να γίνει φωτιά, να γίνει φρυκτωρία που θα διαδώσει το λόγο Σας σε όλη την Οικουμένη».

Τέλος, ευχαρίστησε τον διευθυντή του Ζωγραφείου Λυκείου, κ. Γιάννη Δεμιρτζόγλου λέγοντας: «Σας ευχαριστούμε για τη σημερινή παράσταση, για την προσφορά σας στην εκπαίδευση, για τις πολλές ευκαιρίες που μας δίνετε όλους να νιώσουμε περήφανοι ως Έλληνες».

Η ΑΘΠ ο Οικουμενικός Πατριάρχης κ.κ. Βαρθολομαίος στην ομιλία του ανέφερε: «Οἱ Ἕλληνες, πρὶν ἑβδομήντα πέντε περίπου χρόνια, ἐνῶ μποροῦσαν νὰ ἀφήσουν τὸν ἐχθρὸ νὰ περάσει καὶ νὰ ἔχουν καλύτερη μεταχείριση, προτίμησαν τὴν ἐλευθερία καὶ τὴν δικαιοσύνη. Γιὰ αὐτὰ τὰ δύο πράγματα πέθαναν πολλοὶ ἀπὸ αὐτοὺς ἐπάνω στὰ χιονισμένα βουνὰ τῆς Ἀλβανίας καὶ αὐτὲς τὶς ἡμέρες τιμοῦμε τὸν ἡρωϊσμό τους.Ἔτσι, λοιπόν, κι ἐσεῖς, ποὺ ἀποτελεῖτε τὴν χρυσῆ ἐλπίδα τῆς Θεσσαλονίκης καὶ τῆς πατρίδας σας, ἐκμεταλλευθῆτε αὐτὸν τὸν χρόνο ποὺ σᾶς ἔδωσε ὁ Θεὸς κοντὰ στοὺς καλοὺς δασκάλους σας, ὄχι μόνο γιὰ νὰ πάρετε ὅσο τὸ δυνατὸν περισσότερες γνώσεις, ἀπαραίτητες γιὰ τὴν μετέπειτα ζωή σας, ἀλλὰ κυρίως γιὰ νὰ θέσετε γερὰ θεμέλια, ὥστε νὰ ἐπιτύχετε στὴν πνευματική σας ζωή. Διότι αὐτὸ ποὺ ἔχει μεγαλύτερη σημασία ἀπὸ ὅλα σὲ αὐτὸν τὸν κόσμο, ἀγαπητά μας παιδιά, δέν εἶναι οὔτε ἡ δύναμη, οὔτε ἡ ὀμορφιά, οὔτε οἱ ἐπιτυχίες, οὔτε οἱ πρωτιές, οὔτε τὰ χρήματα, οὔτε ἡ δόξα, ἀλλὰ ἡ ψυχή μας».

Ο Παναγιότατος έκλεισε την ομιλία του τονίζοντας: «Ἐμεῖς ὡς ὁ πνευματικός σας Πατέρας, ὡς ὁ Οἰκουμενικὸς Πατριάρχης, θὰ χαιρόμεθα πάντοτε πληροφορούμενοι τὶς ποικίλες ἐκδηλώσεις καὶ ἐπιτυχίες τοῦ Σχολείου σας, μορφωτικές, ἀθλητικές, κοινωνικές, οἱ ὁποῖες τιμοῦν πρῶτα ἐσᾶς καὶ προσφέρουν χαρὰ καὶ ἱκανοποίηση στοὺς διδασκάλους καὶ στοὺς γονεῖς σας, ἀλλὰ καὶ ὠφέλεια στὸ κοινωνικὸ σύνολο.Ἔτσι θὰ χαίρεται ἀπὸ τοὺς οὐρανοὺς καὶ ἡ ψυχὴ τοῦ μακαριστοῦ ἱδρυτῆ αὐτῶν τῶν Ἐκπαιδευτηρίων, Εὐαγγέλου Μαντουλίδη, ὁ ὁποῖος θὰ βλέπει τὸ ὅραμα καὶ τὸ ἔργο του νὰ ἀποδίδουν καρποὺς καλούς. Ὁ Θεὸς ἂς ἀναπαύει τὴν ψυχή του καὶ ἂς δίνει δύναμη καὶ φωτισμὸ στὴν διεύθυνση τοῦ Σχολείου, ποὺ συνεχίζει ἐπάξια τὸ ἔργο του, στοὺς δασκάλους καὶ στοὺς καθηγητές σας καὶ νὰ εὐλογεῖ τὶς προσπάθειές τους γιὰ νὰ σᾶς δώσουν ὅ,τι καλλίτερο ἔχουν. Σᾶς εὐχαριστοῦμε γιὰ τὴν φιλοξενία ποὺ πρσφέρετε στὰ παιδιὰ τοῦ Ζωγραφείου, μὲ τὸ ὁποῖο σᾶς συνδέουν ἀδελφικοὶ δεσμοί. Ἰδιαιτέρως εὐχαριστοῦμε τὴν κυρία Ἄσπα Χασιώτη-Δεμιρτζόγλου, ἡ ὁποία ἀποτελεῖ τὸν ζωντανὸ σύνδεσμο μεταξὺ τοῦ σχολείου σας καὶ τοῦ Ζωγραφείου, ἀλλὰ καὶ ὁλόκληρης τῆς Ὁμογενείας τῆς Πόλεώς μας καὶ τῆς παιδείας της. Ὁ Θεὸς νὰ σᾶς εὐλογεῖ, νὰ σᾶς φωτίζει καὶ νὰ σᾶς ἁγιάζει».

Τη Συνοδεία του Οικουμενικού Πατριάρχη αποτελούσαν ο Αρχιεπίσκοπος Αμερικής κ. Δημήτριος, ο Αρχιεπίσκοπος Γερμανίας κ. Αυγουστίνος, ο Μητροπολίτης Ρεθύμνου κ. Ευγένιος, ο Μητροπολίτης Τρανουπόλεως κ. Γερμανός, ο Μητροπολίτης Κασσανδρίας κ. Νικόδημος και πλήθος ιερέων από διάφορες περιοχές της Ελλάδος.

Στην εκδήλωση παραβρέθηκε ο Υφυπουργός Παιδείας και Θρησκευμάτων κ. Κωνσταντίνος Γκιουλέκας, οι βουλευτές κ. Γιώργος Ορφανός και κ. Σάββας Αναστασιάδης, ο Περιφερειάρχης Κεντρικής Μακεδονίας κ. Απόστολος Τσιτζικώστας, ο Περιφερειακός Διευθυντής Εκπαίδευσης Κεντρικής Μακεδονίας κ. Γιώργος Καρατάσιος, οι Δήμαρχοι Θέρμης και Πυλαίας–Χορτιάτη, κ. Θεόδωρος Παπαδόπουλος και κ. Ιγνάτιος Καϊτεζίδης αντίστοιχα, η Δήμαρχος Βέροιας κ. Χαρούλα Ουσουλτζόγλου, εκπρόσωποι της τοπικής αυτοδιοίκησης, της εκπαιδευτικής κοινότητας και πλήθος κόσμου.

MODES
ΠΟΛΥΝΑ
ΑΘΗΝΑΙ

Γ. ΣΕΦΕΡΗΣ
Από τη Σμύρνη

«Γ. ΣΕΦΕΡΗΣ. ΑΠΟ ΤΗ ΣΜΥΡΝΗ ΣΤΗΝ ΠΟΛΗ»
Μαθητικό συνέδριο στην Κωνσταντινούπολη

Το μαθητικό συνέδριο, «Γ. Σεφέρης. Από τη Σμύρνη στην Πόλη», που διοργανώθηκε από το Ζωγράφειο Λύκειο και τα Εκπαιδευτήρια Ε. Μαντουλίδη, στο Ζωγράφειο Λύκειο της Κωνσταντινούπολης υπό την αιγίδα του Οικουμενικού Πατριαρχείου, ήδη ολοκληρώθηκε. Οι καρδιές, όμως, των συνέδρων και όσων είχαν την τύχη να το παρακολουθήσουν χτυπούν ακόμη στον ρυθμό του.

Οι εκατόν ογδόντα (180) μαθητές και εκπαιδευτικοί, από δεκαπέντε (15) Γυμνάσια και Λύκεια της Αθήνας (Αμερικανικό Κολλέγιο Ελλάδος - Pierce, Εκπαιδευτήρια Αυγουλέα-Λιναρδάτου, Εκπαιδευτήρια Γείτονα, Εκπαιδευτήρια Σύγχρονη Παιδεία, Κολλέγιο Αθηνών, Κολλέγιο Ψυχικού, Σχολή Μωραΐτη), της Θεσσαλονίκης (Εκπαιδευτήρια Ε. Μαντουλίδη), των Ιωαννίνων (Λύκειο Πεδινής), του Βόλου (Μουσικό Σχολείο), των Χανίων (Γυμνάσιο Αλικιανού), της Λευκωσίας (Παγκύπριον Γυμνάσιο-Λύκειο), της Πόλης (Ζωγράφειο Λύκειο) και της Νέας Υόρκης (Ελληνοαμερικανικό Σχολείο Αγίου Δημητρίου Αστόριας, Σχολείο «William Spyropoulos» Flashing), σε συνδυασμό με την παρουσία επιστημόνων (Σταύρος Ανεστίδης, Διευθυντής Κέντρου Μικρασιατικών Σπουδών, Μάρθα Βασιλειάδη, Λέκτορας του Τμήματος Φιλολογίας του ΑΠΘ, Κατρίν Βελισσάρη, Διευθύντρια του Εθνικού Κέντρου Βιβλίου, Γιώργος Γεωργής, Αναπληρωτής Καθηγητής του Τμήματος Ιστορίας και Αρχαιολογίας του ΠΚ, Δημήτρης Δασκαλόπουλος, Βιβλιογράφος, Ποιητής, Επίτιμος Διδάκτωρ Φιλολογίας, Δημήτρης Καργιώτης, Επίκουρος Καθηγητής του Τμήματος Φιλολογίας του ΠΙ, Άντα Κατσίκη-Γκίβαλου, Καθηγήτρια του Παιδαγωγικού Τμήματος του ΕΚΠΑ, Ερατοσθένης Καψωμένος, Ομότιμος Καθηγητής του Τμήματος Φιλολογίας του ΠΙ, David Connolly, Καθηγητής του Τμήματος Αγγλικής Γλώσσας και Φιλολογίας του ΑΠΘ, Peter Mackridge, Καθηγητής του Τμήματος Μεσαιωνικών και Σύγχρονων Γλωσσών του Πανεπιστημίου της Οξφόρδης, Παναγιώτης Νούτσος, Καθηγητής του Τμήματος Φιλοσοφίας, Παιδαγωγικής και Ψυχολογίας του ΠΙ, Γιώργος Παπαναστασίου, Επίκουρος Καθηγητής του Τμήματος Φιλολογίας του ΑΠΘ, Νικήτας Παρίσης, Φιλόλογος, Συγγραφέας, Αλεξάνδρα Σαμουήλ, Αναπληρώτρια Καθηγήτρια του Τμήματος Βυζαντινών και Νεοελληνικών Σπουδών του ΠΚ, Άσπα Χασιώτη, Δρ. Φιλολογίας, Γενική Διευθύντρια Εκπαιδευτηρίων Ε. Μαντουλίδη), συγγραφέων και ποιητών (Δημήτρης Δασκαλόπουλος, Κυριάκος Χαραλαμπίδης, Θωμάς Κοροβίνης, Γιάννης Πάσχος), μουσικών (Βασίλης Λέκκας, Μάρω Θεοδωράκη, Γιώργος Σαλτάρης, Γιώργος Μαρινάκης), ηθοποιών (Μαρίνα Ψάλτη, Κατερίνα Λέχου) αποτέλεσαν μια μοναδική πηγή δημιουργίας που ξεπέρασε με τη δύναμη, την πρωτοτυπία και τη φαντασία της ακόμη και τις πιο φιλόδοξες προσδοκίες των οργανωτών.

Στη μαγική Πόλη, στην πόλη των πόλεων, δεν ζωντάνεψε μονάχα ο λόγος του ποιητή και το έργο του, αλλά άνοιξαν δρόμοι, για να πραγματοποιηθούν συναντήσεις ανθρώπων διαφορετικών γενεών από διαφορετικές χώρες, οι οποίοι φρόντισαν με τις γνώσεις τους, την εμπειρία, τη φρεσκάδα, το ταλέντο και κυρίως με την ανοιχτή καρδιά τους, να αναδυθεί η ελπίδα για το αύριο· συναντήσεις που πυροδότησαν τη σκέψη και την καρδιά,

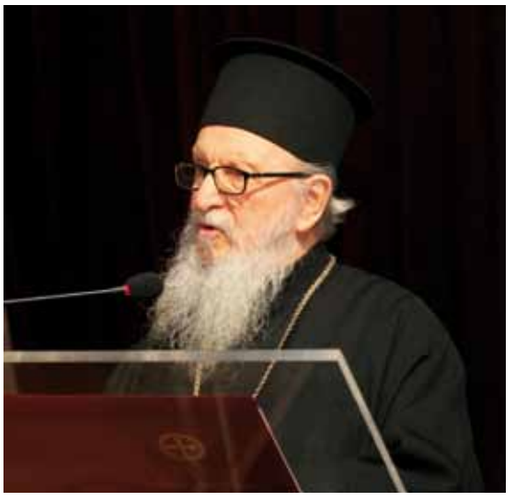

συναντήσεις που ξεσήκωσαν, που συνέτριψαν την καθημερινότητα, που εξύψωσαν τον άνθρωπο, τον ενέπνευσαν και τον ταξίδεψαν σε έναν κόσμο μαγευτικό, μοναδικό, έστω και για λίγο.

Μαθητές από διάφορα σχολεία του κόσμου, καθηγητές, συγγραφείς, ποιητές, ακαδημαϊκοί δάσκαλοι, ειδικοί επιστήμονες, άνθρωποι της Πόλης, μουσικοί και ηθοποιοί, συγκρότησαν μια ολοζώντανη κοινότητα που παλλόταν και εξερευνούσε δρόμους επικοινωνίας μεταξύ των μελών της, με οδηγό την ποίηση του Γιώργου Σεφέρη. «*Είναι οι στιγμές που η ζωή ποιείται, τα τείχη χάνουν το ύψος τους, οι άνθρωποι συναντιούνται, δανείζονται την ίδια καρδιά, συνομιλούν θεραπευτικά για το σήμερα και ονειρεύονται με πίστη το αύριο. Είναι στιγμές δημιουργίας, αποδοχής, εναλλαγής ρόλων, μυστικών απαντήσεων, επιστροφής στην κοινή αφετηρία*».

Την πρώτη ημέρα του συνεδρίου μετά τους χαιρετισμούς και την κήρυξη του Συνεδρίου από την ΑΘΠ τον Οικουμενικό Πατριάρχη κ.κ. Βαρθολομαίο ακολούθησε η συγκινητική ομιλία της Άννας Λόντου, κόρης της Μαρώς Σεφέρη, το video-οδοιπορικό στη Σμύρνη και τη Σκάλα των Βουρλών, που επιμελήθηκαν οι μαθητές του Ζωγραφείου, με θέμα «Γ. Σεφέρης. Από την Πόλη στη Σμύρνη» και οι εισηγήσεις των επιστημόνων που προσέγγισαν τη διπλωματική ζωή του Σεφέρη στην Τουρκία και την περιδιάβασή του στα μοναστήρια της Καππαδοκίας, στη Μονή της Χώρας, την αίσθηση της ιστορίας στην ποίησή του, τους μύθους και τις μορφές που αναδύονται στους στίχους των ποιημάτων του. Οι μαθητές, με τη βοήθεια των καθηγητών τους, κατάφεραν με τις δράσεις που επέλεξαν να μεταφέρουν στους συνέδρους τις μυστικές συνομιλίες τους με το έργο του ποιητή, αναδεικνύοντας τα ερωτήματα και τις αναζητήσεις της νεότητας, που ψάχνεται και αγωνιά για το αύριο του κόσμου και τις σχέσεις των ανθρώπων. Η μέρα έκλεισε στο Σισμανόγλειο Μέγαρο, με τη δεξίωση που παρέθεσε ο Γενικός Πρόξενος της Ελλάδας κ. Νίκος Ματθιουδάκης σε όλους τους συνέδρους και τις εξαίσιες μουσικές εκπλήξεις του Μουσικού Σχολείου Βόλου.

Στην ομιλία του η ΑΘΠ ο Οικουμενικός Πατριάρχης, κηρύττοντας την έναρξη του συνεδρίου, τόνισε μεταξύ άλλων:
Ὁ Γιῶργος Σεφέρης ὑπῆρξε λογοτέχνης μὲ πολύπλευρον προσφορὰν εἰς τὰ Ἰράμματα, κυρίως ποιητικήν, ἀλλὰ καὶ μεταφραστικὴν καὶ δοκιμιογραφικὴν καὶ ἐν γένει πεζογραφικήν, καὶ εἶναι σημαντικὸν τὸ γεγονὸς ὅτι ἐνῷ ἤντλησεν εἰς μέγαν βαθμὸν ἀπὸ τὴν ἑλληνικὴν ἱστορίαν, τὰ ἔργα του ἅπτονται τῶν βαθυτέρων προβληματισμῶν τῆς ἀνθρωπίνης ψυχῆς, ἀνεξαρτήτως ἐθνικότητος. Δὲν εἶναι προφανῶς τυχαῖον τὸ γεγονὸς ὅτι ἐγεννήθη εἰς τὴν κοσμοπολίτικην Σμύρνην καὶ διῆλθε τὰ πλέον δημιουργικὰ ἔτη τῆς ζωῆς του εἰς τὸ ἐξωτερικόν, ὅπως ἐπίσης καὶ τὸ ὅτι τὸ παρὸν μαθητικὸν συνέδριον τὸ ἀναφερόμενον εἰς αὐτὸν διεξάγεται εἰς τὴν Πόλιν μας, τὸ κέντρον τῆς καθ' ἡμᾶς Ἀνατολῆς, ἐκ τῆς ὁποίας ἐξεκίνησεν ὁ συγγραφεύς -μίαν κατεξοχὴν πολυεθνικὴν πόλιν, ἀνοικτὴν ἀνέκαθεν εἰς ποικίλους προβληματισμοὺς καὶ ἀφομοιοῦσαν πλῆθος παραδόσεων, εἰς τὰς ὁποίας πάντοτε προσέδιδε τὴν ἰδικήν της σφραγῖδα. Εἶναι χαρακτηριστικὸν ὅτι ὁ ἐν λόγῳ συγγραφεὺς συνεκάλεσεν ἐνταῦθα, διὰ τοῦ πρὸς τιμήν του συνεδρίου, μαθητὰς καὶ ἐπιστήμονας ἐκ τῶν περάτων τῆς γῆς, ὡς καὶ αὐτὸς ὑπῆρξε, τρόπον τινά, πολίτης τῆς οἰκουμένης. Ἐπὶ πλέον δέ, ἡ παροῦσα συλλογικὴ προσπάθεια προσεγγίσεως τοῦ ἔργου του ἐκφράζει τὴν διαχρονικὴν καὶ διεθνικὴν διάστασιν τῆς ἀπηχήσεώς του.

Ξεχωριστή παρουσία στο συνέδριο αποτέλεσε η κ. Άννα Λόντου, κόρη της

γυναίκας του Σεφέρη, Μαρώς, η οποία μίλησε με θέμα: «Ο Γ. Σεφέρης, όπως τον γνώρισα». Η κ. Λόντου είπε ότι θυμάται ακόμη την αγάπη και στοργή του Σεφέρη, ο οποίος της δίδαξε πολλά. «Τον ενοχλούσε η προσποίηση, η επιτήδευση και η κολακεία», ανέφερε και τόνισε ότι και ως διπλωμάτης και ως ποιητής «στεκόταν σαν βράχος».

Τη δεύτερη ημέρα του συνεδρίου, οι σύνεδροι ξεναγήθηκαν στην Αγία Σοφία, παρακολούθησαν τη Γ΄ Στάση Χαιρετισμών στην Παναγία των Βλαχερνών, επισκέφτηκαν τους τόπους που επισκεπτόταν και ο Σεφέρης στα ταξίδια του στην Πόλη και γευμάτισαν στο Συσσίτιο του Ιερού Ναού της Αγίας Τριάδας - Ταξίμ. Αργά το απόγευμα οργανώθηκε μια από τις ωραιότερες γιορτές τιμώντας την Παγκόσμια Ημέρα της Ποίησης. Οι σύνεδροι διάβασαν ποιήματα του Σεφέρη και η βραδιά έκλεισε με τα μελοποιημένα ποιήματα του Γ. Σεφέρη «Άρνηση» και «Κράτησα τη ζωή μου», που μελοποιήθηκαν από τον Μίκη Θεοδωράκη και ερμήνευσε ο Βασίλης Λέκκας. Στο πιάνο τον συνόδευσε ο Γιώργος Σαλτάρης. Ακούστηκαν επίσης τα μελοποιημένα ποιήματα του Γ. Σεφέρη «Ο ύπνος σε τύλιξε» και «Λίγο ακόμα», που ερμήνευσε και έπαιξε στο πιάνο η πιανίστα, καθηγήτρια φωνητικής Μάρω Θεοδωράκη. Η γιορτή συνεχίστηκε μέχρι αργά με τους μουσικούς και ηθοποιούς επί σκηνής, συνεπικουρούμενους από το Μουσικό Σχολείο Βόλου και τους συνέδρους. Ήταν μια ανεπανάληπτη εμπειρία για όλους όσοι έτυχαν να βρίσκονται στην αίθουσα τελετών του Ζωγραφείου Λύκειου.

Την τρίτη ημέρα του συνεδρίου οι εισηγήσεις εστιάσθηκαν κυρίως στη μορφή, στο περιεχόμενο, στη σάτιρα στην ποίηση του Σεφέρη, στις απόψεις του για τη γλώσσα, στις μεταφράσεις του και στη μελοποίηση των ποιημάτων του. Ακολούθησε το μαγικό ταξίδι στον Βόσπορο και εν πλω πραγματοποιήθηκε μια άκρως ενδιαφέρουσα συζήτηση με θέμα: «Διάλογος για την ποίηση του Γ. Σεφέρη» με συντονιστή τον δημοσιογράφο Μανώλη Πιμπλή. Ειδικοί επιστήμονες, ποιητές, συγγραφείς συνομίλησαν με εκπροσώπους των μαθητών και απάντησαν στα καίρια ερωτήματά τους. Η βραδιά έκλεισε με χορό και τραγούδι στην αίθουσα της Ελληνικής Κοινότητας Μέγα Ρεύματος.

Το μαθητικό συνέδριο για τον Σεφέρη τελείωσε. Ο ποιητής έγινε συνομιλητής, επισκέπτης και φίλος αλλά και γι' αυτούς που χρόνια ήταν μυημένοι στην ποίησή του, η συνοδοιπορία τους μαζί του απέκτησε καινούριο ενδιαφέρον. Η μαγεία της Πόλης, σε συνδυασμό με την ποίηση του Γ. Σεφέρη, απλώθηκε ξέχειλα παντού, τύλιξε το συνέδριο και τους ανθρώπους του, άλλαξε τα δεδομένα. Μόνο ο καλός εαυτός του καθενός μπορούσε να ανθίσει. Μια η εποχή, μόνο η άνοιξη.

Ένα μεγάλο ευχαριστώ αξίζει σε αυτούς που εμπνεύστηκαν μια τέτοια μοναδική κι αξέχαστη συνάντηση, στον Γιάννη Δεμιρτζόγλου, Διευθυντή του Ζωγραφείου Λυκείου και στην Άσπα Χασιώτη, Γενική Διευθύντρια των Εκπαιδευτηρίων Ε. Μαντουλίδη, σε όλους αυτούς που δούλεψαν με πάθος και υποστήριξαν την οργάνωση ενός τόσο μεγάλου και αποκαλυπτικού συνεδρίου καθώς και σε όλους όσοι βρέθηκαν εκεί και συνοδοιπόρησαν τόσο αρμονικά στον ρυθμό της ποίησης του Γ. Σεφέρη, στο «περιγιάλι το κρυφό» της οδού του Πέραν.

Καλή αντάμωση του χρόνου την άνοιξη, στο Τέταρτο Μαθητικό Συνέδριο για τον Γεώργιο Βιζυηνό.

ZOGRAFEIO
ΜΑΘΗΤΙΚΟ ΣΥΝΕΔΡΙΟ / STUDENT CONFERENCE
Γ. ΣΕΦΕΡΗΣ
Από τη Σμύρνη στην Πόλη
G. Seferis From Ismir to Istanbul
ZOGRAFEIO LYKEIO
20-23 MARCH 2014
MANDOULIDES
KIFIDIS
ΜΕΤΑΙΧΜΙΟ
ATHOS HELLAS
ΤΑ ΝΕΑ
ΜΑΚΕΔΟΝΙΑ
MEGA
ΑΝΑΤΟΛΗ
Ο Πολίτης
ELLOPIA TV
Livemedia.gr

Γ. ΣΕΦΕΡΗΣ
«Ἐγεννήθη εἰς τὴν κοσμοπολίτικην Σμύρνην»

Ἱερώτατοι ἀδελφοὶ Ἱεράρχαι,
Ἐξοχώτατε κύριε Γενικὲ Πρόξενε,
Ἐλλογιμώτατοι καὶ ἀγαπητοὶ Ἐκπαιδευτικοί,
Προσφιλεῖς μαθηταί,
Τέκνα ἐν Κυρίῳ ἀγαπητά,
ἐξαίρομεν τὴν σημασίαν τοῦ ποιητοῦ τούτου εἰς τὴν πορείαν τῆς νεοελληνικῆς λογοτεχνίας καὶ μὲ τὴν προκατακτικὴν αὐτὴν σκέψιν εὐχαρίστως εὐλογοῦμεν τὴν ἔναρξιν τοῦ παρόντος μαθητικοῦ συνεδρίου μὲ θέμα «Γ. Σεφέρης. Ἀπὸ τὴ Σμύρνη στὴν Πόλη», τὸ ὁποῖον διοργανώνεται, ὑπὸ τὴν αἰγίδα τῆς Μητρὸς Ἐκκλησίας, ἐν συνεργασίᾳ τοῦ καθ᾽ ἡμᾶς Ζωγραφείου Λυκείου μετὰ τῶν Ἐκπαιδευτηρίων Μαντουλίδη τῆς Θεσσαλονίκης καὶ μὲ τὴν συμμετοχὴν ὄχι μόνον ἐπιστημόνων ἀπὸ διάφορα Πανεπιστήμια τῆς Ἑλλάδος, τῆς Ἀγγλίας καὶ τοῦ Καναδᾶ, ἀλλὰ καὶ ἀντιπροσωπείας μαθητῶν ἀπὸ τὴν Ἀμερικήν.
Ὁ Γιῶργος Σεφέρης ὑπῆρξε λογοτέχνης μὲ πολύπλευρον προσφορὰν εἰς τὰ Γράμματα, κυρίως ποιητικήν, ἀλλὰ καὶ μεταφραστικὴν καὶ δοκιμιογραφικὴν καὶ ἐν γένει πεζογραφικήν, καὶ εἶναι σημαντικὸν τὸ γεγονὸς ὅτι ἐνῷ ἤντλησεν εἰς μέγαν βαθμὸν ἀπὸ τὴν ἑλληνικὴν ἱστορίαν, τὰ ἔργα του ἅπτονται τῶν βαθυτέρων προβληματισμῶν τῆς ἀνθρωπίνης ψυχῆς, ἀνεξαρτήτως ἐθνικότητος. Δὲν εἶναι προφανῶς τυχαῖον τὸ γεγονὸς ὅτι ἐγεννήθη εἰς τὴν κοσμοπολίτικην Σμύρνην καὶ διῆλθε τὰ πλέον δημιουργικὰ ἔτη τῆς ζωῆς του εἰς τὸ ἐξωτερικόν, ὅπως ἐπίσης καὶ τὸ ὅτι τὸ παρὸν μαθητικὸν συνέδριον τὸ ἀναφερόμενον εἰς αὐτὸν διεξάγεται εἰς τὴν Πόλιν μας, τὸ κέντρον τῆς καθ᾽ ἡμᾶς Ἀνατολῆς, ἐκ τῆς ὁποίας ἐξεκίνησεν ὁ συγγραφεὺς -μίαν κατεξοχὴν πολυεθνικὴν πόλιν, ἀνοικτὴν ἀνέκαθεν εἰς ποικίλους προβληματισμοὺς καὶ ἀφομοιοῦσαν πλῆθος παραδόσεων, εἰς τὰς ὁποίας πάντοτε προσέδιδε τὴν ἰδικήν της σφραγῖδα. Εἶναι χαρακτηριστικὸν ὅτι ὁ ἐν λόγῳ συγγραφεὺς συνεκάλεσεν ἐνταῦθα, διὰ τοῦ πρὸς τιμήν του συνεδρίου, μαθητὰς καὶ ἐπιστήμονας ἐκ τῶν περάτων τῆς γῆς, ὡς καὶ αὐτὸς ὑπῆρξε, τρόπον τινά, πολίτης τῆς οἰκουμένης. Ἐπὶ πλέον δέ, **ἡ παροῦσα συλλογικὴ προσπάθεια προσεγγίσεως τοῦ ἔργου του ἐκφράζει τὴν διαχρονικὴν καὶ διεθνικὴν διάστασιν τῆς ἀπηχήσεώς του.**
Ὁ Σεφέρης, διὰ τῆς λογοτεχνικῆς του δημιουργίας, τῆς ὁποίας ἐπὶ μέρους πτυχαὶ θὰ ἐξετασθοῦν ἐν συνεχείᾳ, ἀποδεικνύει ὅτι κατὰ βάσιν αἱ οὐσιώδεις ἀγωνίαι, οἱ προβληματισμοὶ καὶ αἱ ἀναζητήσεις τῶν ἀνθρώπων εἶναι κοιναὶ δι᾽ ὅλας τὰς ἐποχὰς καὶ τὰ ἔθνη, διότι ἐκπορεύονται ἐκ τοῦ βάθους τῆς ἀνθρωπίνης ὑπάρξεως καὶ ἀνακαλοῦν τὴν συγγένειαν πάντων τῶν ἀπογόνων τοῦ Ἀδὰμ μεταξύ των, ἀλλὰ καὶ μετὰ τοῦ Θεοῦ. Τοιουτοτρόπως ἐπιβεβαιοῦται ἡ πραγματικότης ὅτι ἡ τέχνη ἑνώνει τοὺς ἀνθρώπους, διότι συνιστᾷ ἔκφρασιν κοινῶν βιωμάτων, ὁραματισμῶν καὶ ἀνησυχιῶν καὶ ἐγγίζει τὰς εὐαισθήτους χορδὰς τῆς ἀνθρωπίνης ψυχῆς, ἡ ὁποία, πλασμένη κατ᾽ εἰκόνα τοῦ Θεοῦ, εἶναι κοινωνική· ἐπιδιώκει τὴν ἔξοδον ἐκ τοῦ ἀτόμου καὶ ὁλοκληροῦται διὰ τῆς ἐπικοινωνίας καὶ ἀγαπητικῆς περιχωρήσεως μετὰ τῶν ἀδελφῶν της καὶ μετὰ τοῦ Δημιουργοῦ, σχέσις ἡ ὁποία τείνει ἐν τέλει νὰ συμπεριλάβῃ καὶ αὐτὴν τὴν ἄλογον κτίσιν.
Ἡ ἀναφορὰ εἰς τὸν συγκεκριμένον λογοτέχνην τυγχάνει ἐπίκαιρος καὶ δύναται νὰ μᾶς προσφέρῃ διδάγματα ζωῆς, ἀκόμη καὶ διὰ τὴν παροῦσαν θρυλουμένην κρίσιν, διότι καὶ οὗτος ἔζησεν εἰς μίαν κρίσιμον, ἂν μὴ καὶ τραγικὴν περίοδον, ἐβίωσε τὴν φρίκην τῶν δύο Παγκοσμίων πολέμων, τοῦ Δευτέρου μάλιστα ἐκ τῆς ὑπευθύνου θέσεως τοῦ διπλωμάτου, καὶ κατώρθωσε νὰ ἀντιμετωπίσῃ τὰς διαφόρους δυσχερεῖς καταστάσεις ἐμβαθύνων εἰς τὰ ἀνθρώπινα καὶ ἀντλῶν δυνάμεις καὶ ἐρείσματα ἐκ τῆς μελέτης τῆς ἱστορίας.
Ὡς θὰ εἴπουν ἀναλυτικώτερον οἱ εἰδήμονες, μὲ τὸν Σεφέρην σημειοῦται ἀνανέωσις εἰς τὰ Γράμματα διότι εἰς τὸ πνεῦμα τῆς ἀπελπισίας καὶ τῆς διαλύσεως τῆς προηγουμένης λογοτεχνικῆς γενεᾶς ἀντιτάσσεται ἡ στοχαστικὴ ἐνατένισις τῆς ζοφερᾶς πραγματικότητος, στηριζομένη εἰς τὸ σταθερὸν ἀντίβαρον τὸ ὁποῖον παρέχει ἡ ἱστορικὴ κληρονομία. Ἠμποροῦμεν δὲ καὶ ἐκ τούτου νὰ συμπεράνωμεν ὅτι ἡ κοινωνία τοῦ ἀνθρώπου μετὰ τῶν ὁμοίων του δύναται καὶ εἶναι σκόπιμον νὰ ἐπεκτείνεται διαχρονικῶς διὰ τῆς ἐντρυφήσεως εἰς τὴν ἱστορίαν καὶ τὰς παραδόσεις. Ἡ ἔξοδος ἐκ τῶν προσωπικῶν, καὶ ὄχι μόνον τῶν τοιούτων, ἀδιεξόδων εὑρίσκεται πρωτίστως διὰ τῆς διευρύνσεως τοῦ «ἐγώ» εἰς τό «ἡμεῖς».
Κατακλείοντες τὸν σύντομον χαιρετισμόν μας, **κηρύσσομεν ἐν εὐλογίαις τὴν ἔναρξιν τοῦ μαθητικοῦ τούτου συνεδρίου, διὰ τοῦ ποιήματος τοῦ τιμωμένου «Ἀλληλεγγύη»,** εὐχόμενοι ἡ κοινὴ μελέτη τοῦ ἔργου τοῦ Γ. Σεφέρη νὰ ἀποφέρῃ πλουσίους καρποὺς ὄχι ἁπλῶς διανοητικῆς γνώσεως, ἀλλὰ κυρίως πνευματικῆς καλλιεργείας καὶ σφυρηλατήσεως ἑνὸς ὑψηλοῦ ἤθους, ἑδραιουμένου ἐν τῇ συνειδήσει τῆς ἀνθρωπίνης κοινωνικότητος καὶ τῆς βιώσεως τῶν πλουσίων παραδόσεων τοῦ Γένους:

Ἀλληλεγγύη
Εἶναι ἐκεῖ δὲν μπορῶ ν᾽ ἀλλάξω
μὲ δυὸ μεγάλα μάτια πίσω ἀπ᾽ τὸ κύμα
ἀπὸ τὸ μέρος ποὺ φυσᾶ ὁ ἀγέρας
ἀκολουθώντας τὶς φτεροῦγες τῶν πουλιῶν
εἶναι ἐκεῖ μὲ δυὸ μεγάλα μάτια
μήπως ἄλλαξε κανεὶς ποτέ του.

Τί γυρεύετε; τὰ μηνύματά σας
ἔρχουνται ἀλλαγμένα ὡς τὸ καράβι
ἡ ἀγάπη σας γίνεται μίσος
ἡ γαλήνη σας γίνεται ταραχὴ
καὶ δὲν μπορῶ νὰ γυρίσω πίσω
νὰ ἰδῶ τὰ πρόσωπά σας στ᾽ ἀκρογιάλι.

Εἶναι ἐκεῖ τὰ μεγάλα μάτια
κι ὅταν μένω καρφωμένος στὴ γραμμή μου
κι ὅταν πέφτουν στὸν ὁρίζοντα τ᾽ ἀστέρια
εἶναι ἐκεῖ δεμένα στὸν αἰθέρα
σὰ μιὰ τύχη πιὸ δική μου ἀπ᾽ τὴ δική μου.

Τὰ λόγια σας συνήθεια τῆς ἀκοῆς
βουίζουν μέσα στὰ ξάρτια καὶ περνᾶνε
μήπως πιστεύω στὴν ὕπαρξή σας
μοιραῖοι σύντροφοι, ἀνυπόστατοι ἴσκιοι.

Ἔχασε τὸ χρῶμα του πιὰ αὐτὸς ὁ κόσμος
καθὼς τὰ φύκια στ᾽ ἀκρογιάλι τοῦ ἄλλου χρόνου
γκρίζα ξερὰ στὸ ἔλεος τοῦ ἀνέμου.

Ἕνα μεγάλο πέλαγο δυὸ μάτια
εὐκίνητα καὶ ἀκίνητα σὰν τὸν ἀγέρα
καὶ τὰ πανιά μου ὅσο κρατήσουν, κι ὁ θεός μου.

ZOGRAFION HIGH SCHOOL
1893

120 ΧΡΟΝΙΑ ΖΩΓΡΑΦΕΙΟ

ΜΕ ΤΗΝ ΕΥΑΝΘΙΑ ΡΕΜΠΟΥΤΣΙΚΑ, ΤΗΝ ΟΡΧΗΣΤΡΑ ΚΑΙ ΤΗ ΧΟΡΩΔΙΑ ΤΩΝ ΕΚΠΑΙΔΕΥΤΗΡΙΩΝ

Το Ζωγράφειο Λύκειο Κωνσταντινουπόλεως γιόρτασε τα 120 χρόνια λειτουργίας του και προσφοράς στην παιδεία και τον πολιτισμό με συναυλία της Ευανθίας Ρεμπούτσικα, το βράδυ της 20ης Νοεμβρίου 2013. Στη συναυλία συμμετείχε η χορωδία του Ζωγραφείου, η χορωδία των Εκπαιδευτηρίων Μαντουλίδη και η χορωδία «Εν Δυνάμει».

Πλήθος κόσμου από την Πόλη και την Ελλάδα, φίλοι και απόφοιτοι του Ζωγραφείου, γονείς και εκπαιδευτικοί, εκπρόσωποι συλλόγων και ιδρυμάτων γέμισαν ασφυκτικά το σχολείο, για να παρακολουθήσουν την εκδήλωση, ενώ την τίμησαν με την παρουσία τους η ΑΘΠ ο Οικουμενικός Πατριάρχης κ.κ. Βαρθολομαίος, ο Σεβασμιότατος Μητροπολίτης Τρανουπόλεως κ. Γερμανός, ο Σεβασμιότατος Μητροπολίτης Δέρκων κ. Απόστολος, ο υφυπουργός Παιδείας κ. Κωνσταντίνος Γκιουλέκας, ο Πρόξενος της Ελλάδας στην Πόλη κ. Βίκτωρ Μαλιγκούδης, ο Εκπρόσωπος των Μειονοτήτων στην Άγκυρα και Ιδρυτής του Ζωγραφείου κ. Λάκης Βίγκας, ο Συντονιστής Εκπαίδευσης κ. Σταύρος Γιωλτζόγλου, ο εκπρόσωπος της Οι. Ομ. Κω. κ. Δημήτρης Φραντζής, ο Πρόεδρος του ΣΥΡΚΙ κ. Αντώνης Παριζιάνος, ο Πρόεδρος του Συνδέσμου των Εν Ελλάδι Ζωγραφειωτών κ. Νίκος Κόλμαν, η Πρόεδρος των Εκπαιδευτηρίων Μαντουλίδη κ. Αικατερίνη Μαντουλίδου, ο εκδότης κ. Μιχάλης Βασιλειάδης και άλλοι εκλεκτοί προσκεκλημένοι. Μεταξύ τους παραβρέθηκαν και οι απόφοιτοι του σχολικού έτους 1963, που γιόρτασαν τα 50 χρόνια της αποφοίτησής τους.

Την εκδήλωση άνοιξε με ομιλία του ο διευθυντής του σχολείου **κ. Γιάννης Δεμιρτζόγλου**, ο οποίος αναφέρθηκε στην ένδοξη ιστορία του Ζωγραφείου και στο ευοίωνο μέλλον του. Μεταξύ άλλων ανέφερε τα εξής: *«Ήταν το 1893, όταν ο νεαρός τότε αρχιτέκτονας Περικλής Φωτιάδης σχεδίασε το νέο σχολείο της Κοινότητας Σταυροδρομίου, που σύμφωνα με την απόφαση της Κοινότητας θα έπαιρνε το όνομα του "μεγαθύμου χορηγού του, ευγνωμοσύνης και τιμής ένεκα", του πεφωτισμένου μεγαλοεπιχειρηματία Χρηστάκη Ζωγράφου, που παραχώρησε στην κοινότητα το υπέρογκο ποσό των 10.000 χρυσών λιρών, με στόχο να ιδρυθεί ένα σχολείο σύγχρονο και προοδευτικό, ένα σχολείο πρωτοποριακό που θα κάλυπτε τις εκπαιδευτικές ανάγκες της ρωμαίικης παιδείας και θα είχε κατεύθυνση τις θετικές επιστήμες. Από τότε το Ζωγράφειο συνεχίζει την πορεία του στον χρόνο, γράφοντας λαμπρές και ένδοξες σελίδες και παρ' όλες τις δυσκολίες, τις συμπληγάδες που πέρασε στο διάβα του παραμένει δυνατό, λαμπρό και αλώβητο, ένα μοναδικό στολίδι της ομογενειακής παιδείας. Το Ζωγράφειο, παρά τα 120 χρόνια του, συνεχίζει με νεανικό φρόνημα να ατενίζει το αύριο και να ελπίζει σε καλύτερες μέρες, όπως όλη η Ρωμιοσύνη». Τέλος ευχήθηκε:«Να ζήσει το Ζωγράφειο! Να ζήσει ο κόσμος του, «αυτός ο κόσμος ο μικρός, ο μέγας»!»*

Στη συνέχεια τον λόγο πήρε ο εκπρόσωπος των Μειονοτήτων στην Άγκυρα και Ιδρυτής του Ζωγραφείου κ. **Λάκης Βίγκας**, ο οποίος, αφού ευχήθηκε να συνεχίσει το σχολείο το σπουδαίο εκπαιδευτικό του έργο, μεταξύ άλλων τόνισε:

«Στα χέρια μας έχουμε μια ανεκτίμητη περιουσία: το λαμπρό παρελθόν μας. Ανατρέχοντας σε αυτό και γνωρίζοντάς το μπορούμε να δώσουμε απαντήσεις στα ερωτήματα, στις αβεβαιότητες και τα προβλήματα του παρόντος, ώστε να διαμορφωθεί λαμπρό και το μέλλον μας. Οφείλουμε να σταθμίσουμε τις δυσκολίες και να θέσουμε σε εφαρμογή μια μεταρρύθμιση. Θεωρώ βέβαιο ότι όλους μας εμπνέει το όραμα μιας παιδείας που θα μορφώνει ανθρώπους στα χνάρια του ελεύθερου και δημιουργικού πνεύματος του Οικουμενικού Ελληνισμού. Γιατί, η ιστορία μας δεν έχει "τέλος". Μόνο μια σπίθα χρειάζεται».

Η Ευανθία Ρεμπούτσικα από την πλευρά της ευχήθηκε στο μέλλον το σχολείο να γεμίσει παιδιά, *«να ακούγονται παντού τα γέλια τους και οι φωνές τους»*.

Τέλος **η ΑΘΠ ο Οικουμενικός Πατριάρχης κ.κ. Βαρθολομαίος** ευχήθηκε στο Ζωγράφειο *«Έτη πολλά και ευλογημένα»*.

Οι μελωδικές φωνές των παιδιών και η μουσική της Ευανθίας Ρεμπούτσικα συνεπήρε τους παρευρισκόμενους σε μία ξεχωριστή εκδήλωση αντάξια του Ζωγραφείου και της πλούσιας παράδοσής του.

ΖΩΓΡΑΦΕΙΟ ΛΥΚΕΙΟ

ΜΑΝΤΟΥΛΙΔΗ ΕΚΠΑΙΔΕΥΤΗΡΙΑ

ΜΑΘΗΤΙΚΟ ΣΥΝΕΔΡΙΟ

Γ. ΣΕΦΕΡΗΣ

Από τη Σμύρνη στην Πόλη

ΖΩΓΡΑΦΕΙΟ ΛΥΚΕΙΟ
ΚΩΝΣΤΑΝΤΙΝΟΥΠΟΛΗ

20-23 ΜΑΡΤΙΟΥ 2014
Υπό την αιγίδα του Οικουμενικού Πατριαρχείου

ΘΕΜΑΤΙΚΕΣ ΕΝΟΤΗΤΕΣ

- Γ. Σεφέρης. Ο Ίωνας ποιητής
- Παρελθόν και παρόν στον Σεφέρη
- Η «αίσθηση της ιστορίας» στην ποίηση του Γ. Σεφέρη
- Μυθιστόρημα του Γ. Σεφέρη
- Από το Ημερολόγιο Καταστρώματος, Β΄ στο Ημερολόγιο Καταστρώματος, Γ΄
- Ο σατιρικός Σεφέρης
- Μύθοι και μορφές στην ποίηση του Σεφέρη
- Σεφέρης και γλώσσα
- Ο Γ. Σεφέρης ως θεωρητικός της λογοτεχνίας
- Μορφή και περιεχόμενο στην ποίηση του Σεφέρη
- Γ. Σεφέρης. Ελληνισμός και Δύση
- Ο Σεφέρης ως μεταφρασεολόγος και μεταφραστής
- Ο ποιητικός λόγος του Σεφέρη και οι νέοι σήμερα
- Η μελοποιημένη ποίηση του Σεφέρη

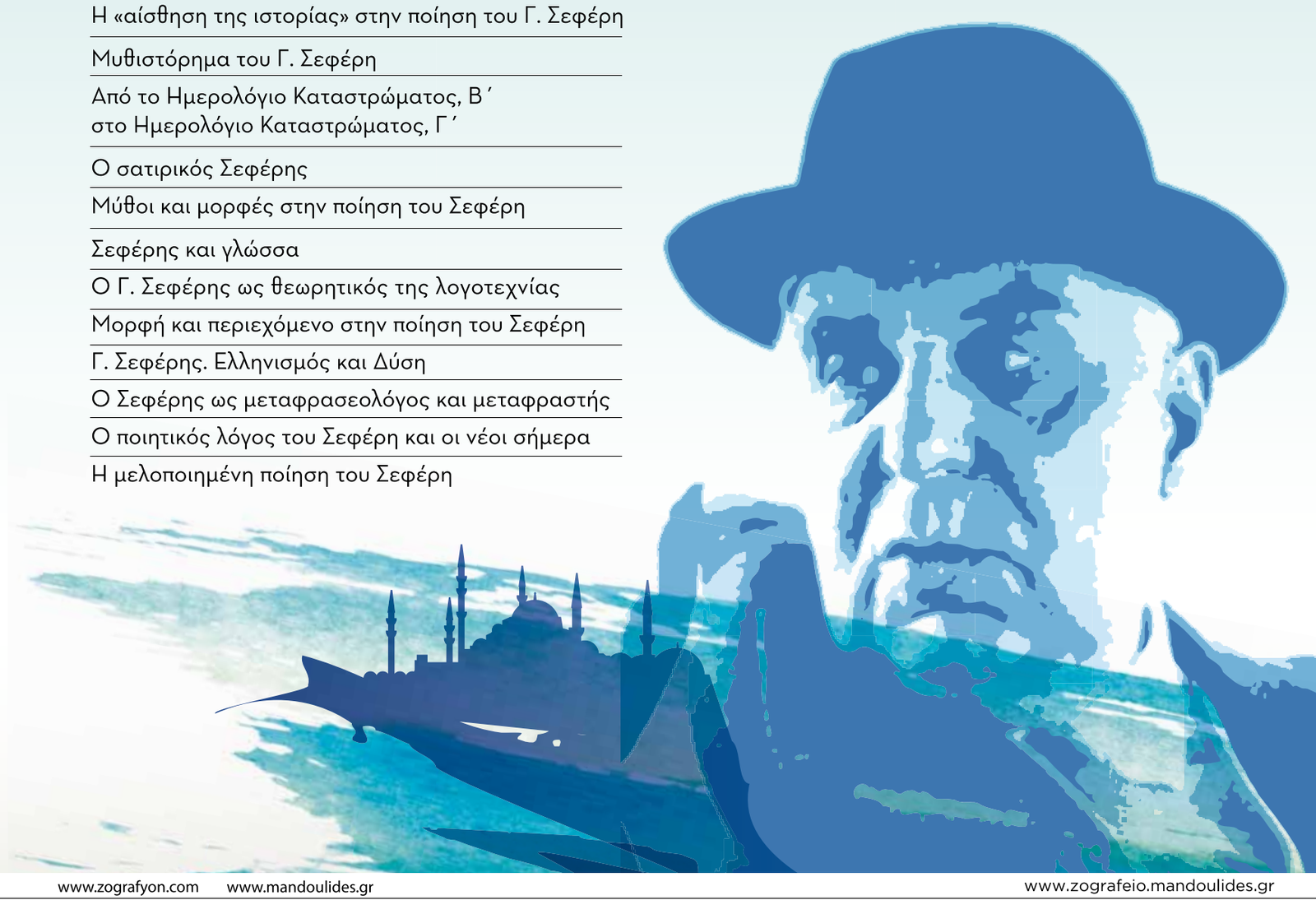

www.zografyon.com www.mandoulides.gr www.zografeio.mandoulides.gr

ΧΟΡΗΓΟΙ

ΧΟΡΗΓΟΙ ΕΠΙΚΟΙΝΩΝΙΑΣ

ΜΕ ΤΗΝ ΥΠΟΣΤΗΡΙΞΗ

ΜΟΥΣΙΚΟΘΕΑΤΡΙΚΗ ΠΑΡΑΣΤΑΣΗ

«Στη λησμονιάς τα μέρη…»

Η μουσικοθεατρική παράσταση «Στη λησμονιάς τα μέρη…» με την οποία συμμετείχαν η χορωδία, η ορχήστρα και η θεατρική ομάδα των Εκπαιδευτηρίων στο φεστιβάλ «Ημέρες Τέχνης – Άνοιξη 2014» που διοργάνωσε το Αμερικανικό Κολλέγιο Ελλάδας – Pierce στην Αθήνα, παρουσιάστηκε στις 19 Μαΐου στο θέατρο του Αθλητικού και Πολιτιστικού Κέντρου των Εκπαιδευτηρίων. Σε μία συμβολική για τον Ελληνισμό ημέρα, επέτειος γενοκτονίας των Ποντίων, τα καλλιτεχνικά σχήματα των Εκπαιδευτηρίων κατάφεραν να συγκινήσουν το κοινό με την παράστασή τους, διατρανώνοντας την αγάπη και τον σεβασμό για τον συνάνθρωπο και εκφράζοντας μέσω της τέχνης την ανάγκη για προστασία των ανθρωπίνων δικαιωμάτων των προσφύγων και των μεταναστών. Η φετινή παράσταση τέθηκε υπό την αιγίδα της Ύπατης Αρμοστείας του ΟΗΕ για τους πρόσφυγες, εκπρόσωποι της οποίας παρευρέθηκαν στην εκδήλωση, συνεχάρησαν τους μαθητές για το έργο και την προσπάθειά τους και ενημέρωσαν το κοινό για τον αγώνα που καταβάλλει η Ύπατη Αρμοστεία να προασπίσει τα δικαιώματα των προσφύγων. Η παράσταση «Στης λησμονιάς τα μέρη…» αποτέλεσε μια επιτυχημένη σύμπραξη της χορωδίας που διηύθυνε η Ε. Θεοδωρίδου, της ορχήστρας με τον μαέστρο Γ. Πολυμενέρη και της θεατρικής ομάδας που σκηνοθέτησε η Ε. Δημοπούλου με τη συμβολή της Μ. Βασιλικού στις χορογραφίες και τη βοήθεια του φιλόλογου Κ. Σύρρη και της αποφοίτου Α. Καρυοφύλλη. Στο τέλος της παράστασης, η Α. Χασιώτη, Γενική Διευθύντρια των Εκπαιδευτηρίων, συνεχάρη συγκινημένη τους πρωταγωνιστές των τριών καλλιτεχνικών σχημάτων και τόνισε την ανάγκη να επικρατήσει η αγάπη και η ομόνοια μεταξύ των ανθρώπων ώστε να χαράξει η ανθρωπότητα μια διαφορετική πορεία. Την εκδήλωση έκλεισε η Πρόεδρος των Εκπαιδευτηρίων κ. Α. Μαντουλίδου αναφερόμενη στην προσφυγική καταγωγή του αείμνηστου Ευάγγελου Μαντουλίδη και ευχαρίστησε από καρδιάς μαθητές και συνεργάτες που συνεχίζουν το εμπνευσμένο έργο του με υψηλού επιπέδου παραστάσεις.

ΧΡΙΣΤΟΥΓΕΝΝΙΑΤΙΚΟ ΦΙΛΑΝΘΡΩΠΙΚΟ BAZAAR

Χριστουγεννιάτικες μελωδίες, κάλαντα και τρίγωνα, παραμύθια και ιστορίες, ευχές από καρδιάς πασπαλισμένες με αγάπη, δώρα φτιαγμένα με μεράκι και αγάπη, παιδικά χαμόγελα και χαρούμενα πρόσωπα πλημμύρισαν το Πολιτιστικό και Αθλητικό Κέντρο των Εκπαιδευτηρίων Μαντουλίδη στο Χριστουγεννιάτικο Φιλανθρωπικό Bazaar, που διοργάνωσαν τα Εκπαιδευτήρια και ο Μορφωτικός Αθλητικός Σύλλογος ΜΑΣ Μαντουλίδης.

Μικροί και μεγάλοι είχαν την ευκαιρία να παρακολουθήσουν:
• Τη μουσικοθεατρική παράσταση «**Το πρωτοχρονιάτικο διαστημόπλοιο»,** βασισμένη στο ομώνυμο βιβλίο του **Άρη Δημοκίδη.**
• Το παραμύθι «**Η θυμωμένη μπετονιέρα**», από τον συγγραφέα του, τον **Δημήτρη Μπασλάμ.**
• Το εξαιρετικό αφιέρωμα – συναυλία στην **Ευανθία Ρεμπούτσικα** με τον τίτλο: «**Μπαχάρι, κανέλα και φιλί…**» από τη χορωδία και την ορχήστρα του Γυμνασίου-Λυκείου των Εκπαιδευτηρίων.

Από τις πωλήσεις των προϊόντων και των χριστουγεννιάτικων καρτών ενισχύθηκαν οι σύλλογοι:
Το Χαμόγελο του Παιδιού, ΜΕΛΙΣΣΑ *(Ορφανοτροφείο Θηλέων Θεσσαλονίκης),* ΜΕΡΙΜΝΑ *(Συμβουλευτικό Κέντρο για τη Φροντίδα Παιδιών και Οικογενειών στην Αρρώστια και τον Θάνατο),* ΕΝ ΔΥΝΑΜΕΙ *(Ομάδα παιδιών με ξεχωριστές ικανότητες),* ΑΡΓΩ *(Πρόγραμμα Εναλλακτικής Θεραπείας Εξαρτημένων Ατόμων-ΠΕΘΕΑ),* ΑΜΥΜΩΝΗ *(Πανελλήνιος Σύλλογος Γονέων Κηδεμόνων και Φίλων Ατόμων με Προβλήματα Όρασης και Πρόσθετες Αναπηρίες),* ΔΕΣΜΟΣ *(Μη Κερδοσκοπικό Σωματείο),* «Οι Φίλες της ΕΛΕΠΑΠ» *(Ελληνική Εταιρεία Προστασίας και Αποκατάστασης Αναπήρων Παίδων)*, Παιδικό Χωριό SOS Πλαγιαρίου, Ε.Ψ.Υ.Π.Ε. *(Εταιρεία Ψυχοκοινωνικής Υγείας του Παιδιού και του Εφήβου),* ΑΓΑΠΗ *(Ζωοφιλικό σωματείο προστασίας αδέσποτων ζώων μη κερδοσκοπικού χαρακτήρα).*

«Η ΑΛΙΚΗ ΣΤΗ ΧΩΡΑ ΤΩΝ ΘΑΥΜΑΤΩΝ»

Ένα μαγικό ταξίδι με την παράσταση «Η Αλίκη στη Χώρα των Θαυμάτων» επιφύλαξαν στους θεατές οι μαθήτριες των εξωσχολικών τμημάτων μπαλέτου και μοντέρνου χορού των Εκπαιδευτηρίων. Οι μικρές χορεύτριες καθήλωσαν με την ομορφιά και τη χάρη τους το κοινό, που τις αντάμειψε με το πιο θερμό χειροκρότημα.

ΠΡΟΕΔΡΟΣ
Μαντουλίδου Αικατερίνη

ΑΝΤΙΠΡΟΕΔΡΟΣ
Μαντουλίδης Δημήτριος

ΓΕΝΙΚΗ ΔΙΕΥΘΥΝΣΗ
Χασιώτη Ασπασία

ΔΙΕΥΘΥΝΣΗ ΣΠΟΥΔΩΝ ΠΡΟΣΧΟΛΙΚΗΣ ΗΛΙΚΙΑΣ
Μαντουλίδου Παρασκευή

ΔΙΕΥΘΥΝΣΗ ΣΠΟΥΔΩΝ ΕΞΩΤΕΡΙΚΟΥ
Μπαθρέλλου Φλωρεντία

ΔΙΕΥΘΥΝΤΙΚΑ ΣΤΕΛΕΧΗ

Μαντουλίδου Αικατερίνη, Καθ. Αγγλικής Φιλολογίας, Διευθύντρια Λυκείου
Λασκαρίδης Δημήτριος, Μαθηματικός, Διευθυντής Λυκείου
Μπαθρέλλου Φλωρεντία, Καθ. Αγγλικής Φιλολογίας, Διευθύντρια Γυμνασίου
Χασιώτη Ασπασία, Δρ. Φιλολογίας, Διευθύντρια 2ου Γυμνασίου
Διγκτσής Παρίσης, Καθ. Φυσικής Αγωγής, Υποδιευθυντής Λυκείου
Σαραντίδου Δέσποινα, Καθ. Αγγλικής Φιλολογίας, Αναπληρώτρια Διευθύντρια Γυμνασίου
Νικολουδάκη Σοφία, Καθ. Αγγλικής Φιλολογίας, Υπεύθυνη Πολιτιστικών Προγραμμάτων

Πανικίδης Παναγιώτης, Δάσκαλος, Διευθυντής Δημοτικού
Τουτουντζή Ελευθερία, Ειδική παιδαγωγός, Διευθύντρια Δημοτικού
Χατζόπουλος Γεώργιος, Δάσκαλος, Διευθυντής Δημοτικού
Παπάζογλου Βασίλειος, Δάσκαλος, Υποδιευθυντής Δημοτικού
Μαντουλίδου Παρασκευή, Νηπιαγωγός, Προϊσταμένη Νηπιαγωγείου
Σακαλή Ελένη, Νηπιαγωγός, Διευθύντρια Παιδικού Σταθμού

Γενική Διεύθυνση

Διευθύνσεις: Παιδικού Σταθμού, Νηπιαγωγείου, Δημοτικού, Γυμνασίου, Λυκείου, Πολιτιστικών Προγραμμάτων και Διοικητική Διεύθυνση

ΤΟ ΠΡΟΣΩΠΙΚΟ ΚΑΙ ΟΙ ΣΥΝΕΡΓΑΤΕΣ ΤΩΝ Ε.Μ.

Γ. Αβραμίδου, Β. Αγγέλης, Α. Αθανασιάδου, Ε. Αλεξίου, Α. Αληχανίδης, Α. Αληχανίδου, Κ. Αλμπάνη, Β. Αμουτζόγλου, Α. Αμπλάς, Α. Ανανιάδου, Στ. Αναστασοπούλου, Α. Ανθοπούλου, Ι. Αργυροπούλου, Θ. Αρετάκης, Λ. Αρσενίδης, Β. Ασημακόπουλος, Α. Αυγέρος, Γ. Βαγιωνάς, Β. Βαλδούμας, Ε. Βαλκάνου, Σ. Βαρσάμης, Π. Βράνης, Π. Βρογκοστινός, Ε. Γιαζιτζή, Α. Γιαννακούλα, Γ. Γιάννος, Ε. Γιαβάννη, Γ. Γκανά, Α. Γκασιμπαγιαζίδου, Μ. Γκιουζέλη, Φ. Γκιούνα, Σ. Γκόσιου, Π. Γκοτσίδου, Β. Γκουνάεβα, Π. Γουγουτσάς, Ε. Γούναρη, Μ. Γουναροπούλου, Μ.-Ε. Γραμμένου, Στ. Γρηγοριάδου, Ο. Δάντση, Χ. Δάντσης, Δ. Δάρδας, Γ. Δεληγιάννης, Ι. Δέλλιος, Α. Δεμιρτζόγλου, Ι. Δεσποινιάδης, Ν. Δημητριάδης, Χ. Δημητριάδου, Ε. Δήμου, Χ. Διαμαντής, Π. Διγκτσής, Α. Δουκαρέλου, Α. Ελευθεριάδου, Θ. Εξαδάκτυλος, Ν. Ευκαρπίδης, Α. Ζαμπέτογλου, Α. Ζάννας, Ι. Ζαφραντζής, Σ. Ζεϊμπέκης, Θ. Ζερβουδάκης, Β. Ζίκο, Γ.-Δ. Ζουμπούλης, Ν.-Α. Ηλιάδη, Ι. Θειόκας, Σ. Θεμόπουλος, Ε. Θεοδωρίδου, Δ. Θεοδώρου, Σ. Θεοδώρου, Ε. Θεολόγου, Ξ. Θρασυβουλίδου, Α. Θωμαΐδου, Α. Ιακωβίδης, Γ. Ιντζίδου, Θ. Ιωαννίδης, Δ. Καζάκος, Σ. Καϊμάκη, Ε. Καλαμάντης, Ε. Καλλιντέρη, Χ. Καμπάκης, Τ. Κανδύλη, Α. Καννόνε, Κ. Καπαώνη,, Π. Καπνόπουλος, Α. Καραβάτος, Ε. Καραγγελή, Ε. Καραγιαννίδου, Α. Καρακασίδου, Ε. Καραμανώλης, Μ. Καραμπατάκη, Λ. Καράμπελας, Π. Καραπατσάς, Ι. Καραστογιάννης, Α. Καρκαλέτση, Ε. Καρκατζίνου, Δ. Καρυδάκη, Β. Κάσσαβος, Χ. Κατίδου, Μ. Κατσαρού, Μ. Κατσικά, Θ. Κατσικαρίδης, Κ. Κατσικάς, Ι. Κατσόγιαννης, Χ. Κέλπης, Ν. Κεραμεύς, Α. Κερασιώτης, Ε. Κηπουρίδης, Β. Κηπουρού, Σ. Κιλινκαρίδης, Γ. Κιουρτσή Η. Κιρλαγκιτσής, Κ. Κοζλόφ, Σ. Κοκκινόπουλος, Ε. Κοκόλη, Γ. Κολιός, Π. Κομιανός, Ε. Κοτοπούλου, Κ. Κουκούδας, Ι. Κουμουσίδου, Π. Κουρτεσίδου, Μ. Κούρτη, Ε. Κουτρουμπάκη, Κ. Κυδωνοπούλου, Θ. Κυρατζής, Β. Κυριαζής, Μ. Κωνσταντινίδη, Δ. Κωνσταντινίδης, Μ. Κωστελίδου, Α. Κώττης, Α. Λασκαρίδης, Δ. Λασκαρίδης, Η. Λεοντάρη, Β. Λιθαρή, Ι. Λούγκας, Λ. Μαζαράκης, Π.-Λ. Μακιλγουέιν, Ε. Μανδίκου, Δ. Μαντουλίδης, Α. Μαντουλίδου, Π. Μαντουλίδου, Ε. Μασούρα, Μ. Μαυρίδου, Ε. Μαυρίκου, Α. Μαυρογένη, Α. Μαυρομάτης, Α.-Ε. Μαυρομούστακου, Ι. Μεγαλογένη, Ι. Μέγαρης, Λ. Μεντηλίδου, Μ. Μπρτσοπούλου, Μ. Μιχαηλίδου, Π. Μιχαηλίδου, Ο. Μιχαλάκα, Ε. Μιχαλακοπούλου, Ε. Μουσαφείρη, Φ. Μπαθρέλλου, Ε. Μπαϊρακταρίδου, Α. Μπακαλίδου, Ι. Μπαλούκας, Σ. Μπεσδεμιώτης, Π. Μπογδανάκης, Μ. Μπογιανίδου, Μ. Μπονατσάκη, Χ. Μπόση, Σ.-Σ. Μυλοπούλου, Γ. Ναζίρης, Δ. Νάτσκου, Ι. Νίκα, Μ. Νίκα, Φ. Νίκα, Η. Νικήτας, Γ. Νικολαΐδης, Σ. Νικολαΐδης, Στ. Νικολαΐδου, Σ. Νικολουδάκη, Δ. Νικόπουλος, Μ. Νούλα, Ι. Νταουντάκης, Π. Ντόλκερας, Σ. Ντολόπουλος, Μ. Ντόντο, Α. Ντριάγκου, Ε. Ξανθοπούλου, Σ.-Δ. Οικονομίδου, Μ. Ουτζίδου, Γ. Παγκάλτσου, Δ. Παλαμουτίδου, Σ. Παλαντζίδης, Γ. Παμπόρης, Τ. Παναγιωτόπουλος, Π. Πανικίδης, Ε. Παντοσίτη, Ε. Παπαδημητρίου, Μ. Παπαδημητρίου, Α. Παπαδοπούλου, Ι. Παπαδοπούλου, Μ. Παπαδοπούλου, Σ. Παπαδοπούλου, Γ. Παπαευσταθίου, Β. Παπάζογλου, Α. Παπαθανασίου, Μ. Παπαθανασίου, Ο. Παπαθανασίου, Α. Παπακώστα, Σ. Παπανικολάου, Γ. Παπαπασχάλης, Μ. Παρασκευά, Μ. Παρταλιού, Α. Πασπαλάς, Κ. Πατσίδης, Α. Παυλούδης, Ι. Πετρόπουλος, Ι. Πολυμενέρης, Α. Πουρνάρα, Δ. Πουρνάρας, Ε. Ραλλίδου, Σ. Ραπτόπουλος, Ι. Ρίγγας, Ε. Σακαλή, Ε. Σακκούλη, Ε. Σαλβαντόρ, Χ. Σαλονικιού, Σ. Σαμαρά, Δ. Σάμιος, Β. Σαμόλης, Σ. Σαραντίδης, Δ. Σαραντίδου, Χ. Σεϊταρίδης, Γ. Σιατατίδης, Γ. Σιέμου, Μ. Σλαβή, Π. Σόγιερς, Χ. Σούρβαλος, Σ. Σούφτας, Ν. Σοφίκης, Α. Στάθη, Γ. Σταυρινός, Α. Σταυροπούλου, Σ. Στεφανίδης, Φ. Στεφανίδης, Ε. Στόικου, Ι. Στρατόγλου, Α. Συμεωνίδου, Κ. Σύρρης, Δ. Σφόλκος, Α. Σωτηρίου, Μ. Ταβουλάρη, Ε. Ταουκτσή, Θ.-Χ. Ταραμά, Ε. Τερζίδου, Α. Τζελέττας, Φ. Τζόκα, Μ. Τζούμα, Α. Τιτέλη, Θ. Τόσκα, Ε. Τουτουντζή, Κ. Τριανταφυλλίδου, Μ. Τριανταφυλλίδου, Α. Τσαντεκίδου, Α. Τσάτμαλη-Κοροξένου, Ν. Τσερτσιβάτζε, Α. Τσιλιπήρα, Ε. Τσιμπερίδου, Ι. Τσιολάκη, Θ. Τσιρανίδης, Ε. Τσιρίμπαση, Ε. Τσόκανος, Α. Τσολογιάννη, Ε. Τσουβαλάς, Β. Τσουδής, Χ. Τσουμαρίκα, Α. Φαρφάρα, Γ. Φαρφάρα, Α. Φραγκίδου, Χ. Φυτανίδου, Α. Φωκά, Β. Χαραλαμπίδου, Ε. Χαραλαμποπούλου, Α. Χασιώτη, Γ. Χασιώτης, Ε. Χασιώτης, Δ. Χατζάκης, Θ. Χατζηβασιλείου, Ι. Χατζηζήσης, Δ. Χατζηκώστας, Α. Χατζής, Ε. Χατζηστεφάνου, Γ. Χατζόπουλος, Β. Χιώτης, Τ. Χουρπουλιάδης, Ν. Χουρσούτογλου, Ε. Χριστοφιλίδου, Χ. Χρυσοχοΐδης, Ε. Χωρινού, Ε.-Ι. Ψευτέλη.

Πανηγύρι της χαράς

1 Ιουνίου 2014

01

Παιδικός Σταθμός
Νηπιαγωγείο
English garden
Δημοτικό

ΠΑΙΔΙΚΟΣ ΣΤΑΘΜΟΣ

ΠΡΟΝΗΠΙΑ

ΝΗΠΙΑ

ENGLISH GARDEN

Α. Αγγελακόπουλος, Ε. Αγραφιώτη, Α. Αδαμίδη, Σ. Αθανασιάδου, Λ. Αικατερινάρη, Σ. Ακριτίδης, Χ. Ακριτίδης, Χ. Α. Αλεξιάδου, Α. Αλεξίου, Λ. Αμανατίδης, Κ. Αμοιρίδης, Φ. Αμοιρίδης, Ν. Αναστασιάδου, Ι. Ανδριολάτος, Ε. Ρ. Αντωνέλη, Φ. Αράπη, Γ. Αράπης, Ε. Ε. Βακαλοπούλου, Π. Α. Βαλσαμίδης, Β. Βαλτούδη, Ι. Βαλτούδης, Ε. Βασιλείου Αυγουστόγλου, Α. Βασιλοπούλου, Α. Βασιλοπούλου, Ο. Βασσάρας, Ι. Λ. Βέργου, Σ. Βλάγκα, Σ. Β. Βογιατζοπούλου Μυλωνά, Α. Βολίκα, Α. Βουτσάς, Μ. Βροχίδη, Λ. Γαϊτάνη, Λ. Γαρίνη, Κ. Γεωργαντάς, Α. Γεωργίου, Ι. Γεωργίου, Κ. Γεωργίου, Α. Γεωργόπουλος, Μ. Γεωργοπούλου, Ν. Γιανδικίδης, Δ. Γιανδικίδου, Δ. Γιαννακίδης, Α. Γιαννακόπουλος, Μ. Μ. Γιαννακόπουλος, Ε. Γιαννακούλας, Α. Γιαννόπουλος, Β. Χ. Γιουβανούλης, Ν. Γκάιγκερ, Γ. Γκέκας, Ν. Γκινής, Φ. Γκλαβάκης, Ο. Γκοντοσίδης, Μ. Γκουγκουλιά, Α. Γκουγκουλιάς, Σ. Γούσιου, Τ. Γραβαλάς, Φ. Δάπης, Κ. Δεσινιώτη, Κ. Ν. Δημάκη, Κ. Δημοσθενίδης, Γ. Δίγκας, Μ. Ε. Δίπλα, Κ. Δομάτζης, Μ. Δομάτζης, Χ. Δουλούδη, Θ. Δρόσου, Σ. Χ. Εμμανουηλίδης, Σ. Εξαρχόπουλος, Α. Ευθυμιάδης, Ι. Ευσταθιάδης, Β. Ευσταθιάδου, Ε. Ζαμπίτη, Θ. Ε. Ζαρίμπα, Κ. Μ. Ζαχαροπούλου, Κ. Ζαχόρα, Α. Ζερβουδάκη, Α. Ζερβουδάκη, Α. Ζιάκα, Γ. Ζιάκας, Ν. Ζιάκας, Ν. Ζυγούρας Τσιαρτσιώνης, Δ. Α. Ζυμωνόπουλος, Ε. Θειόκα, Χ. Θειόκα, Ν. Θεοδοσιάδης, Α. Θεοδωρίδου, Μ. Ε. Θεοδωρίδου, Μ. Ιάσωνος, Μ. Ιντζέογλου, Λ. Ισαακίδου, Ρ. Δ. Ιωαννίδη, Ι. Ιωαννίδης, Λ. Α. Κακαλέτσης, Φ. Α. Κακαλέτσης, Μ. Δ. Καλάρογλου, Φ. Καλεμκερίδης, Α. Καλογιάννη, Α. Καμαλακίδου, Ε. Καμνιτσά, Α. Καμνιτσάς, Χ. Καπαχτσή, Β. Καραβασίλη, Ν. Καραγώγος, Μ. Καραγώγου, Σ. Καραμανώλης, Ι. Α. Καραπατσάς, Κ. Καρασμάνης, Α. Καρασαββίδου, Θ. Καρασαββίδου, Δ. Ε. Καραφώλα, Κ. Καραφώλας, Ε. Κασαλία, Α. Κασιμάτη, Μ. Κασιμάτη, Χ. Καστρινόπουλος, Μ. Κατιρτζίδης, Π. Α. Κατχιωτούδης, Φ. Καφέ, Χ. Κιουρτσής, Σ. Κισόγλου, Μ. Σ. Κολέττα, Κ. Κολιούσης, Α. Τ. Κονδύλη, Χ. Κοτρώτσιου, Α. Φ. Κότσερ, Σ. Κούβελας, Ε. Κουκούμα, Χ. Μ. Κουρούμαλη, Δ. Κουτεράνης, Α. Κτενιαδάκης, Α. Κτενίδης, Δ. Π. Κτενίδου, Φ. Κυράτσου, Α. Μ. Κυριάκη, Μ. Κυριακίδης, Γ. Α. Κυριάκου, Δ. Κυριακού, Ν. Κυριακού, Α. Κωνσταντινίδη, Μ. Κωνσταντινίδη, Ι. Κωνσταντινίδης, Κ. Κωνσταντινίδης, Α. Κωνσταντινίδου, Η. Κωστή, Θ. Κώτσια, Σ. Λαζαρίδης, Α. Λάλλος, Κ. Λάλλου, Α. Λαμπανάρη, Β. Μ. Λαμπανάρη, Ε. Λασκαρίδη, Δ. Λεβέντης, Γ. Λ. Λεονταρίδης, Α. Ρ. Λώλου, Ι. Μάγκλαρης, Α. Μακέδου, Ε. Μακέδου, Δ. Μακρίδης, Ε. Α. Μάμαλη, Γ. Μανούσος, Χ. Μανούσου, Λ. Μανωλακάκη, Δ. Π. Μανώλογλου, Μ. Μαραντίδης, Κ. Α. Μαρέλα, Δ. Μ. Μαρέλας, Π. Μαρμαρίδης, Α. Ματκβίσκι, Σ. Μαυρίδου, Ε. Μαυρόπετρου, Ε. Μέλλιου, Π. Δ. Μέλλιου, Φ. Γ. Μεταξάς, Α. Μιχαλάκη, Δ. Τ. Μουσούρης, Μ. Χ. Μπακάλη, Α. Μπαλάρης, Ι. Μπαλάρης, Δ. Ο. Μπαλίδης, Α. Μπαμπατζιμόπουλος, Β. Μπαρουτζόγλου, Μ. Μπαχαράκη, Φ. Μπέκας, Κ. Μπέλλος, Κ. Μπέλλος, Μ. Ε. Μπίκα, Α. Μπότα, Σ. Μπότης, Χ. Μπουτάρη, Μ. Μυλωνά, Γ. Μυλωνάς, Δ. Μυτιληναίου, Ι. Μωυσιάδης, Α. Μωυσιάδου, Ο. Ναούμ, Γ. Νάστος, Α. Νικηφορίδου, Ε. Νικολαΐδου, Α. Νικοπούλου, Σ. Νικοπούλου, Μ. Α. Ντιγκμπασάνη, Α. Ντόκου, Η. Ξενίδης, Α. Μ. Ξενίδου, Α. Ορφανός, Σ. Ορφανός, Δ. Ουσαντζόπουλος, Σ. Ουσταμπασίδης, Α. Παγίδας, Μ. Σ. Παμπαλιάρη, Λ. Παμπόρη, Δ. Παναγιωτοπούλου, Σ. Πανοπούλου, Κ. Πανταζή, Μ. Πανταζής, Μ. Παπαγιάννη, Μ. Παπαδημητρίου, Γ. Παπαδόπουλος, Π. Παπαδόπουλος, Η. Ε. Παπαδοπούλου, Λ. Α. Παπαδοπούλου, Σ. Παπαδοπούλου, Γ. Παπαθανασόπουλος, Χ. Παπαθανασόπουλος, Ν. Παπαθεοδώρου, Δ. Παπαϊορδανίδης, Ε. Παπαπαύλου, Ε. Παπαστεργίου, Α. Παπούδης, Ε. Πασχάλη, Α. Πατούχας, Ε. Παυλίδης, Π. Παυλίδης, Σ. Παυλίδης, Μ. Παυλίδου, Ν. Παχίνης, Θ. Πεσματζόγλου, Ν. Πεσματζόγλου, Η. Πεχλιβανίδης, Χ. Πηλείδης, Μ. Πηλείδου, Π. Πουλάκος, Μ. Θ. Πουρνάρα, Σ. Ε. Πριτσής, Γ. Πρώιου, Ο. Ραζούμοβα, Σ. Ρακιντζή, Α. Ρήγα, Ε. Χ. Ροζάκου, Ε. Ρουσιαμάνη, Κ. Σαββίδη, Δ. Σάκκου, Η. Σάκκου, Μ. Η. Σαμόζι Καλλιγκάτση, Δ. Σαμόζι Καλλιγκάτσης, Μ. Σαρδέλη, Δ. Σαρδέλης, Μ. Ρ. Σαχπατζίδου, Α. Σβαρνογιάννη, Μ. Σερέγκου, Γ. Σιδηρόπουλος, Α. Σιδηροπούλου, Σ. Σιμάρα, Χ. Σιμάρα, Λ. Σινωπίδης, Χ. Σοφιός Τ. Σ. Σπανόπουλος, Α. Σπανοπούλου, Ε. Στεργιοπούλου, Α. Στεφανίδης, Δ. Στεφανίδου, Ι. Στεφάνου, Σ. Στίνη, Δ. Σφέτσας, Α. Σφίγγα, Ε. Σωτηριάδης, Α. Τάκου, Α. Ταλίπης, Α. Ταμπός, Χ. Ταμπού, Α. Ταντανάσης, Α. Ξ. Ταυρίδου, Α. Ταψή, Ε. Α. Τζιόλα, Ο. Κ. Τογκάι, Α. Τσακανιάς, Δ. Τσάκος, Α. Τσάκου, Α. Τσάκου, Σ. Π. Τσαταλά, Μ. Τσαταλμπάσογλου, Α. Ε. Τσέλλιου, Χ. Τσιότρας, Κ. Τσιουλπά, Μ. Τσιτσάμης, Σ. Τσιτσάμης, Ε. Τσιφουντούδη, Η. Τσουκνίδα, Σ. Τσουλφά, Ν. Τσουχνένκο, Δ. Φαναροπούλου, Φ. Φασιάδου, Φ. Φάσσας, Ν. Φεσατίδου, Κ. Φιδάνη, Ν. Φιλιππόπουλος, Α. Φουντούκη, Χ. Φουρναράκης, Β. Φραγκούδης, Α. Φραντζανά, Σ. Φραντζανάς, Η. Χατζηαντώνογλου, Γ. Χασιώτης, Α. Χατζηαλεξάνδρου, Ε. Χατζηαλεξάνδρου, Μ. Χατζηκωνσταντίνου, Α. Χατζηνικολάου, Μ. Χατζησωτηρίου, Γ. Χατζηχρήστου, Ν. Χατζόπουλος, Γ. Χήρας, Δ. Ψάρρας, Γ. Ψυχόπουλος

ΜΑΝΤΟΥΛΙΔΗ
ΕΚΠΑΙΔΕΥΤΗΡΙΑ

Η τάξη αλλάζει...

Flipped Classroom

Τα Εκπαιδευτήρια Μαντουλίδη εφαρμόζουν το πρόγραμμα «Flipped Classroom. Η τάξη αλλάζει...», με μαθήματα μαθηματικών, φυσικής και χημείας για τους μαθητές της Β΄ και Γ΄ Γυμνασίου.

Παραδοσιακή Τάξη

Ο δάσκαλος πρωταγωνιστής

Flipped Classroom

Ο μαθητής πρωταγωνιστής

Οι μαθητές θα έχουν τη δυνατότητα:

video 7 λεπτών

- να παρακολουθούν την παράδοση online μια μέρα νωρίτερα στο σπίτι ή στη βιβλιοθήκη του σχολείου, από τους καθηγητές τους
- να μη χάνουν την παράδοση, όταν απουσιάζουν
- να βλέπουν το video με το δικό τους τρόπο: να το σταματούν, να το ξαναβλέπουν, να ακούν την παράδοση όσες φορές θέλουν αλλά και να προχωρούν στην ύλη με το ρυθμό που επιθυμούν
- να απαντούν σε ερωτήσεις κατανόησης (quiz)
- να κατανοούν, να εμπεδώνουν την παράδοση και να αναλαμβάνουν πρωταγωνιστικό ρόλο στην τάξη

Οι καθηγητές θα είναι σε θέση:

- να διαθέτουν χρόνο σε περισσότερα παραδείγματα
- να αφιερώνουν περισσότερη ώρα στην τάξη, για να απαντούν στις απορίες των μαθητών
- να ασχολούνται κυρίως με την κατανόηση και εμπέδωση της ύλης καθώς και τη συνεργασία και καθοδήγηση των μαθητών
- να γνωρίζουν αν οι μαθητές έχουν παρακολουθήσει το μάθημα και έχουν κατανοήσει τη θεωρία και τα παραδείγματα

Οι γονείς θα μπορούν:

- να έχουν δωρεάν επιπλέον βοήθεια στο σπίτι
- να παρακολουθούν την πρόοδο των παιδιών τους

Τι είναι το Flipped Classroom;

Το μοντέλο Flipped Classroom επιτρέπει στους μαθητές να παρακολουθούν την παράδοση online μια μέρα νωρίτερα στο σπίτι και στους καθηγητές να αφιερώνουν περισσότερο χρόνο σε επιπλέον ασκήσεις και σε καλύτερη συνεργασία στην τάξη.

Η αρχή έγινε από τον Salman Khan. Τα διαδραστικά online μαθήματα του «Khan Academy» οδήγησαν σχολεία των ΗΠΑ στο να αντιστρέψουν την τάξη. Ο Bill Gates, ο ιδρυτής της Microsoft, το υποστήριξε ως το μέλλον της σύγχρονης εκπαίδευσης.

Πέτυχε;

Οι έρευνες σε σχολεία των ΗΠΑ έδειξαν:

Πριν το Flipped Classroom

+50% της Γ' Γυμνασίου πέτυχε στη γλώσσα

56% της Γ' Γυμνασίου πέτυχε στα Μαθηματικά

Μετά το Flipped Classroom

81% της Γ' Γυμνασίου πέτυχε στη γλώσσα

87% της Γ' Γυμνασίου πέτυχε στα Μαθηματικά

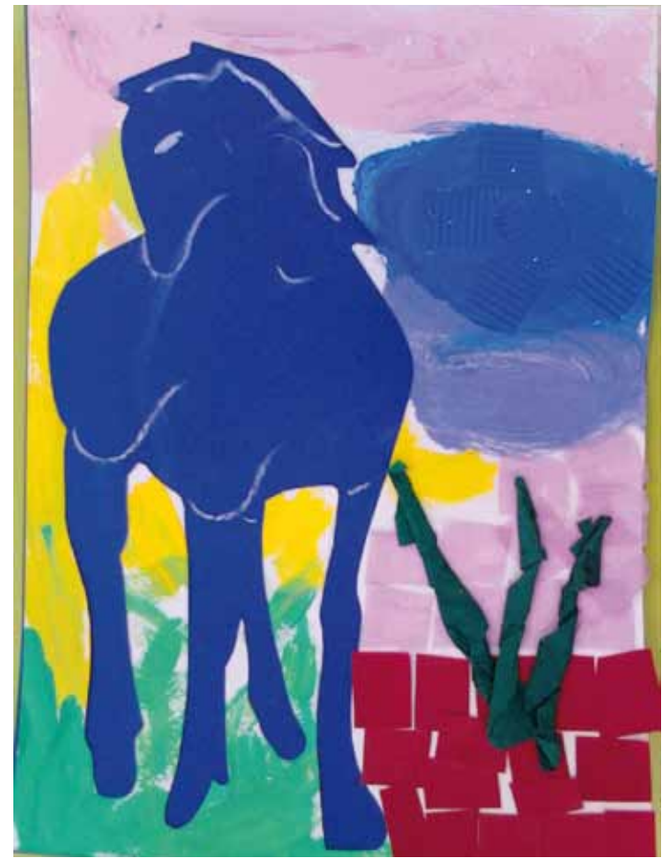

ΠΙΝΑΚΟΘΗΚΗ

Στο πλαίσιο του προγράμματος «Τέχνη και παιδί» και με στόχο την καλλιέργεια της αισθητικής τους, αλλά και την ανάπτυξη μιας προσωπικής σχέσης με τον πολιτισμό, τα προνήπια, ήρθαν σε επαφή με διάφορους πίνακες ζωγραφικής του Γερμανού εξπρεσιονιστή ζωγράφου Marc Franz και του pop art καλλιτέχνη Andy Warhol . Με αφορμή τους πίνακες του Marc «Το μπλε άλογο» και «Η μπλε-μαύρη αλεπού» και τις πρωτοποριακές ιδέες του Warhol τα προνήπια ενεπλάκησαν σε πολλές δραστηριότητες που κάλυψαν ένα ευρύ πεδίο στόχων από τα περισσότερα αντικείμενα του προγράμματος σπουδών. Μέσα σε ατμόσφαιρα συνεργασίας και ομαδικότητας κατάφεραν να απεικονίσουν τους πίνακες με τον δικό τους τρόπο, χρησιμοποιώντας ποικίλα υλικά και διαφορετικές τεχνικές. Η προσπάθεια αυτή των παιδιών καλλιέργησε την ικανότητά τους να αντιλαμβάνονται τον κόσμο που τους περιβάλλει πολυδιάστατα και μας δίδαξε ότι η τέχνη είναι ένας τόπος ελευθερίας, έκφρασης και συνάντησης με τους άλλους.

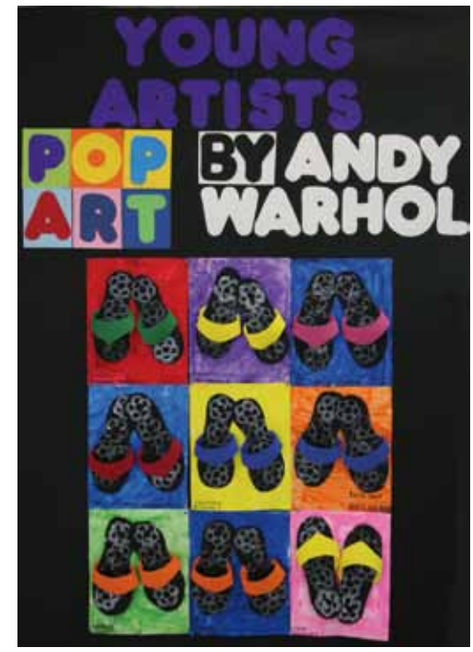

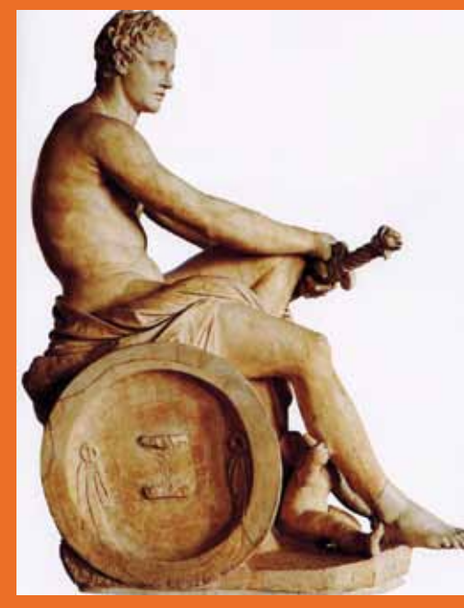

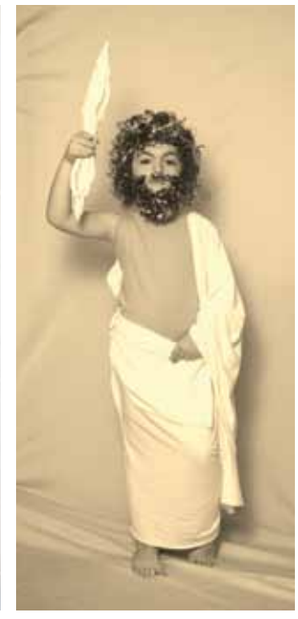

ΖΩΝΤΑΝΗ ΠΙΝΑΚΟΘΗΚΗ

«Τέχνη και παιδί»

Η Ζωντανή Πινακοθήκη που λειτουργεί στο Νηπιαγωγείο μας, στο πλαίσιο της αισθητικής αγωγής, εντάσσεται στο εκπαιδευτικό πρόγραμμα «Τέχνη και παιδί». Αποτελεί μια προσπάθεια βιωματικής προσέγγισης και εξοικείωσης των νηπίων με έργα ζωγραφικής, αγάλματα και αγγειογραφίες, όπου μέσα από τη διαδικασία επαφής τους με την τέχνη, μαθαίνουν να αναγνωρίζουν το ωραίο, να το εκτιμούν και στη συνέχεια να το επιδιώκουν στη ζωή τους. Τη φετινή χρονιά, τα νήπια με την ολοκλήρωση του πρωτοποριακού προγράμματος «Στα ίχνη των θεών και των μύθων» φωτογραφήθηκαν προσπαθώντας να αναπαραστήσουν θεούς του Ολύμπου. Στόχος μας η αισθητική τους καλλιέργεια, η υιοθέτηση θετικής στάσης απέναντι στην τέχνη και η ολόπλευρη ανάπτυξη της προσωπικότητάς τους.

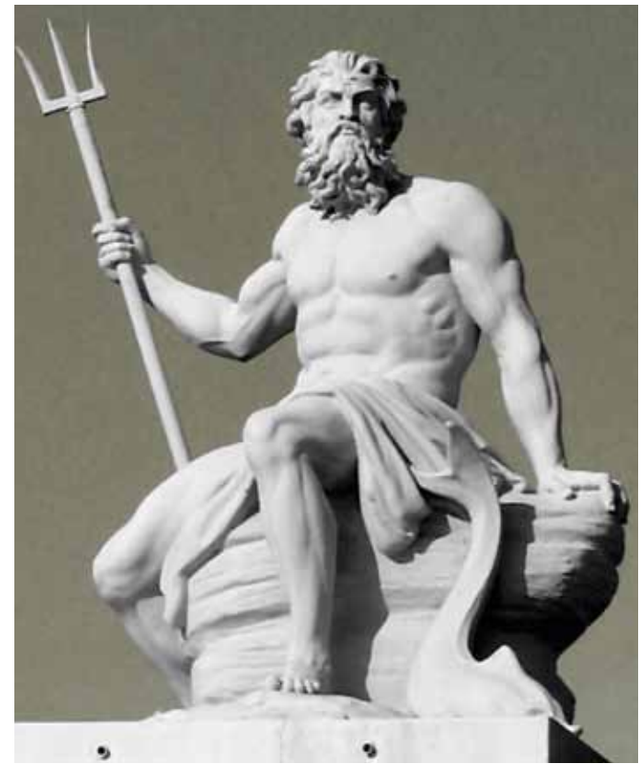

«ΠΗΛΟΣ ΚΑΙ ΠΑΙΧΝΙΔΙ»

Με αφορμή τη διαθεματική προσέγγιση «Η τέχνη της κεραμικής», τα προνήπια & τα blossoms επισκέφθηκαν το Πολιτιστικό Κέντρο Καλλιτεχνικής Έκφρασης «Άργιλος» και παρακολούθησαν το εκπαιδευτικό πρόγραμμα «Πηλός και παιχνίδι».
Γνώρισαν τις ιδιότητες του πηλού και τις διάφορες τεχνικές στη διαδικασία της κατασκευής του. Εξερεύνησαν και πειραματίστηκαν με ένα υλικό που συγχωρεί τα λάθη και χτίζει την ικανότητα της αυτοέκφρασης. Με αυθορμητισμό και υπομονή δημιούργησαν διάφορα αντικείμενα όπως πιάτα, ζωάκια κ. ά.

«ΤΑΞΙΔΕΥΟΝΤΑΣ ΜΕ ΜΙΑ ΒΑΛΙΤΣΑ»

Στο πλαίσιο του προγράμματος «Ταξιδεύοντας με μια βαλίτσα», τα νήπια και beatles των Εκπαιδευτηρίων περιηγήθηκαν στην πόλη της Θεσσαλονίκης και γνώρισαν τα σημαντικότερα μνημεία της και την ιστορία τους.
Ο Λευκός Πύργος, η εκκλησία του Πολιούχου Αγίου Δημητρίου, η Ροτόντα και η Καμάρα κίνησαν το ενδιαφέρον και την περιέργεια των παιδιών. Οι μικροί μας καλλιτέχνες, εμπνευσμένοι από τα μνημεία της πόλης μας, φιλοτέχνησαν το δικό τους έργο τέχνης και δημιούργησαν τη δική τους έκθεση ζωγραφικής για το χριστουγεννιάτικο φιλανθρωπικό Bazaar. Τα έσοδα από την πώληση των έργων τέχνης της έκθεσης διατέθηκαν για φιλανθρωπικούς σκοπούς σε ιδρύματα.

ΒΙΒΛΙΟΠΑΡΕΕΣ

Στο πλαίσιο του λογοτεχνικού προγράμματος «Βιβλιοπαρέες», το νηπιαγωγείο μας επισκέφθηκε η Μαριβίτα Γραμματικάκη, συγγραφέας του βιβλίου «Το αστέρι του Γίγαντα» (εκδόσεις Καλέντη). Τα παιδιά την καλωσόρισαν με τραγούδια που είχαν μάθει από το παραμύθι της, παρουσίασαν τις εικαστικές τους δημιουργίες, ενώ παράλληλα οργάνωσαν μια μικρή συνέντευξη και συμμετείχαν σε διάφορα παιχνίδια και παζλ που είχαν διαμορφώσει με κεντρικό άξονα το βιβλίο της.
Τα νήπια διάβασαν το βιβλίο «Δύο δεινοσαυράκια γνωρίζουν τις γεύσεις της Ελλάδας» των συγγραφέων Ευαγγελίας Σιαφαρίκα και Αναστασίας Στασινοπούλου (εκδόσεις Καλέντη) και έγιναν εξερευνητές της γεύσης. Παράλληλα, ανακάλυψαν την αξία της μεσογειακής διατροφής και γνώρισαν τον πλούτο των προϊόντων που παράγει η χώρα μας. Στο θέατρο του σχολείου μας, οι μαθητές των νηπίων υποδέχτηκαν την Αναστασία Στασινοπούλου, την καλωσόρισαν και συμμετείχαν σε δραστηριότητες με θέματα σχετικά με το περιεχόμενο του βιβλίου. Η συγγραφέας ταξίδεψε τους μαθητές στο μαγικό κόσμο των παραμυθιών και απάντησε στις ερωτήσεις τους.

TEDDY BEAR HOSPITAL

Στο πλαίσιο του προγράμματος «Αγωγή Υγείας» τα Εκπαιδευτήρια επιλέχθηκαν να συμμετάσχουν, για δέκατη συνεχή χρονιά, στη διεξαγωγή του διεθνώς αναγνωρισμένου προγράμματος «Teddy Bear Hospital», που διοργανώνει η HelMSIC (Ελληνική Επιτροπή Διεθνών Σχέσεων και Ανταλλαγών Φοιτητών Ιατρικής). Για την υλοποίηση του προγράμματος μάς επισκέφτηκε ομάδα φοιτητών του ΑΠΘ.
Κατά τη διάρκεια του προγράμματος, το οποίο αποτελεί προσομοίωση μιας παιδιατρικής κλινικής, τα παιδιά γίνονται οι υποθετικοί γονείς, που προσέρχονται με τα «άρρωστα» παιδιά-παιχνίδια τους, ζητώντας από τους γιατρούς να τα εξετάσουν. Οι γιατροί – φοιτητές, φορώντας ιατρικές ποδιές και χρησιμοποιώντας στηθοσκόπιο αλλά και άλλα ιατρικά εργαλεία, αφού συζήτησαν με τα «παιδιά-γονείς» για τα συμπτώματα της αρρώστιας του παιχνιδιού τους, τα φρόντισαν και τους έδωσαν συνταγές με οδηγίες για την ανάρρωσή τους. Σκοπός του προγράμματος είναι να βοηθήσει τα μικρά παιδιά να ξεπεράσουν τους φόβους τους για τους γιατρούς και τις ιατρικές πράξεις, να τους δώσει μια εικόνα του ιατρικού χώρου, να δημιουργήσει μια καλή σχέση και ν' αναπτύξει επικοινωνιακές δεξιότητες ανάμεσα στα παιδιά και τους γιατρούς που το εφαρμόζουν, προσφέροντας ταυτόχρονα μια ευχάριστη και ξεχωριστή εμπειρία σε όλους τους συμμετέχοντες.

Παιδικός Σταθμός - Νηπιαγωγείο • ΠΡΩΤΟΠΟΡΙΑΚΑ ΠΡΟΓΡΑΜΜΑΤΑ

ΕΓΩ ΚΑΙ ΟΙ ΑΛΛΟΙ

Στην αρχή κάθε σχολικής χρονιάς οι μικροί μαθητές βιώνουν ποικίλα συναισθήματα: φόβο για τον αποχωρισμό από τη μητρική αγκαλιά, χαρά που ξανασυναντούν τους φίλους τους, αγωνία για το νέο περιβάλλον. Παρόλο που η λέξη «συναισθήματα» τους είναι άγνωστη, είναι κάτι που βιώνουνε καθημερινά τα παιδιά σε ευρύ φάσμα. Το πρόγραμμα «Εγώ και οι άλλοι» τα βοηθά να εκφραστούν και να επεξεργαστούν αυτά που νιώθουν Με πολύτιμους βοηθούς τα βιβλία μιλάμε για όσα έχουμε κρυμμένα μέσα μας, παίζουμε το παιχνίδι των συναισθημάτων και δραματοποιούμε διάφορες καταστάσεις, εκφράζοντας με το σώμα μας τα συναισθήματα που μας προκαλούν.
Στο πλαίσιο του εκπαιδευτικού προγράμματος «Εγώ και οι άλλοι», με κύριο άξονα τα συναισθήματα και τη διαχείρισή τους, επισκέφτηκε το νηπιαγωγείο των Εκπαιδευτηρίων η ηθοποιός-νηπιαγωγός Δήμητρα Μπαλή. Οι μικροί μαθητές συμμετείχαν μαζί της σε μια σειρά από δραστηριότητες βασισμένες στο βιβλίο της Ιωάννας Γιαννακοπούλου «Ο σκαντζόχοιρος που ξέχασε να φοβηθεί» (εκδόσεις Αιώρα). Η κ. Μπαλή συζήτησε με τους μαθητές και με παιγνιώδη τρόπο τους βοήθησε να αντιληφθούν ότι όλα τα συναισθήματα είναι φυσιολογικά και ότι υπάρχουν πολλοί τρόποι αντίδρασης σε κάποιο συναίσθημα. Μέσα από παιχνίδια ρόλων και δραματοποιήσεις, τα νήπια έμαθαν να αποδέχονται, να εκφράζουν και να διαχειρίζονται τόσο τα δικά τους όσο και τα συναισθήματα των άλλων, μικρών και μεγάλων.

ΗΡΩΕΣ ΤΩΝ ΜΥΘΩΝ

Το παιχνίδι των παιδιών στη γωνιά της μεταμφίεσης και οι συνεχείς συζητήσεις τους για διάφορους ήρωες αποτελούν αφόρμηση για την ενασχόλησή μας με την ελληνική μυθολογία. Η πολυεπίπεδη ανάγνωση των μύθων της αρχαίας Ελλάδας και η γοητεία που ασκούν στα παιδιά δίνει αφορμές για πληθώρα ανακαλύψεων και κατάκτηση νέων γνώσεων. Μετά από ψηφοφορία, λοιπόν, τα παιδιά επιλέγουν τους αγαπημένους τους ήρωες και συνήθως το αποτέλεσμα της έρευνας φέρνει στις πρώτες θέσεις τον Ηρακλή, τον Θησέα και τον Ιάσονα. Οι δραστηριότητες στηρίζονται στις προϋπάρχουσες γνώσεις των παιδιών, αλλά και στις απορίες που γεννιούνται με την περαιτέρω επεξεργασία του θέματος.
Μιλάμε και περιγράφουμε τους συγκεκριμένους ήρωες. Αναφερόμαστε στα κατορθώματά τους και δραματοποιούμε σκηνές από τη ζωή τους. Αναζητούμε τη διαδρομή τους σε χάρτες, συγκρίνουμε αποστάσεις και δημιουργούμε εικαστικές εργασίες αποτελούμενες όχι μόνο από τις μορφές των αγαπημένων μας ηρώων, αλλά και από τα διάφορα μυθικά πλάσματα που γνωρίσαμε. Επιπλέον, παρατηρούμε, περιγράφουμε και σχολιάζουμε διάφορα έργα τέχνης, όπου αναπαριστώνται οι ήρωές μας, όπως ψηφιδωτά, αγγεία και πίνακες ζωγραφικής. Ακόμα, τα νήπια απαριθμούνε τους άθλους των ηρώων, πραγματοποιούν συγκρίσεις ανάμεσά τους και διαπιστώνουν ποιος ήρωας, τελικά, κατόρθωσε τα περισσότερα επιτεύγματα. Τέλος, επισκεπτόμαστε το Αρχαιολογικό Μουσείο Θεσσαλονίκης, όπου μέσα από παιχνίδια διερεύνησης και ανακάλυψης εντοπίζουμε διάφορα τραπεζοφόρα, κυρίως, με τη μορφή του Ηρακλή.

ΣΤΑ ΙΧΝΗ ΤΩΝ ΘΕΩΝ ΚΑΙ ΜΥΘΩΝ

Σε συνέχεια του προγράμματος «Ήρωες των μύθων» που ξεκίνησε στα προνήπια, στα νήπια ακολουθούμε τα ίχνη των θεών των αρχαίων Ελλήνων. Μαθαίνουμε τα ονόματά τους, τον τόπο κατοικίας και τον τρόπο ζωής τους, τα σύμβολά τους και τη σημασία τους. Τους αναζητούμε σε αγγεία, αγάλματα, ψηφιδωτά και άλλα έργα της αρχαίας και της σύγχρονης τέχνης. Τους συναντάμε στο Αρχαιολογικό Μουσείο αλλά και στο Πλανητάριο της πόλης μας. Γίνονται αφορμή για θεατρικά δρώμενα, εικαστικές εργασίες, δραστηριότητες στα μαθηματικά και τη γλώσσα όπως μετρήσεις, ταξινομήσεις, ομαδοποιήσεις, ακροστιχίδες, αινίγματα, σταυρόλεξα και κρυπτόλεξα.

ΤΑ ΖΩΑ ΖΗΤΟΥΝ ΤΟ ΔΙΚΙΟ ΤΟΥΣ

Με αφορμή τη διαθεματική προσέγγιση των προνηπίων «Τα ζώα ζητούν το δίκιο τους», επισκέφθηκε το νηπιαγωγείο η κ. Ιζαμπέλα Μποτονάκη, υπεύθυνη του φιλοζωικού σωματείου «Η Αγάπη». Συζήτησε με τα παιδιά για το ευαίσθητο θέμα των αδέσποτων ζώων και πρότεινε τρόπους με τους οποίους μπορούν οι μικροί μαθητές να βοηθήσουν. Στη συνέχεια, οι μαθητές παρουσίασαν τις αφίσες και τις εικαστικές δημιουργίες που εμπνεύστηκαν με θέμα «Τα αδέσποτα ζώα», απήγγειλαν σχετικά ποιήματα και τραγούδησαν. Στο τέλος της εκδήλωσης, όλοι απόλαυσαν το κουκλοθέατρο «Ο Γαβ και η Νιάου», ενώ οι μικροί μαθητές έδωσαν στην κ. Μποτονάκη ένα συμβολικό τρισδιάστατο κόκαλο με την ελπίδα πως μια μέρα κανένα ζωάκι δεν θα πεινά.

ΕΓΩ ΚΑΙ Η ΦΥΣΗ

Με την έναρξη της σχολικής χρονιάς ξεκινάει το ταξίδι της γνωριμίας μας με τη Μητέρα Φύση. Οι αλλαγές που συμβαίνουν ανάλογα με την εποχή, τα ζώα, τα φυτά και η θάλασσα, είναι οι κύριοι άξονες, πάνω στους οποίους θα κινηθήκαμε, αφού πάντα κέντριζαν το ενδιαφέρον των παιδιών, και αποτελούν πηγή γνώσεων με πολύτιμη συμβολή στην περιβαλλοντική τους εκπαίδευση. Η λογοτεχνία, η μουσική, τα εικαστικά και οι εκπαιδευτικές εξορμήσεις αποτελούν δραστηριότητες που συμβάλλουν στη βιωματική προσέγγιση του θέματος και έχουν ως στόχο την ανάπτυξη του σεβασμού απέναντι στο περιβάλλον. «Η ανθρώπινη εφευρετικότητα ποτέ δε θα γεννήσει κάτι πιο όμορφο, πιο απλό και ακριβές από τη φύση, γιατί στα πλάσματά της τίποτα δε λείπει και τίποτα δεν είναι περιττό.»

ΤΟ ΚΟΥΚΙ ΚΑΙ ΤΟ ΡΕΒΙΘΙ

Παραμύθι μύθι, μύθι…το κουκί και το ρεβίθι. Με αφορμή το πρωτοποριακό πρόγραμμα των juniors, seniors και seeds «Το κουκί και το ρεβίθι», διοργανώθηκε στον Παιδικό Σταθμό των Εκπαιδευτηρίων ημέρα αφήγησης παραμυθιών, «Παραμύθια του παππού και της γιαγιάς». Σκοπός ήταν να έχουν τα παιδιά την ευκαιρία στον χώρο του σχολείου να ακούσουν όμορφες ιστορίες από τον δικό τους παππού ή γιαγιά παρέα με τους συμμαθητές τους.

ΜΑΘΑΙΝΩ ΤΗΝ ΑΛΦΑΒΗΤΑ ΠΑΡΕΑ ΜΕ ΤΟ ΡΟ

Όλα κυλούσαν ήρεμα στη γραμματοχώρα. Το κάθε γράμμα ήξερε τη θέση του, συνεργάζονταν μεταξύ τους χωρίς προβλήματα, έφτιαχναν λέξεις και βοηθούσαν τα παιδιά να μάθουν τα γράμματα. Όλα αυτά μέχρι τη στιγμή που το Ρο, ζαλισμένο από εγωισμό, θέλησε να γίνει πρώτο. Βαρέθηκε, λέει, να είναι δέκατο έβδομο. Όπως φαντάζεστε, ήρθαν τα πάνω κάτω στην αλφαβήτα, κανένας δεν μιλούσε σωστά.
Τη συνέχεια την αναζητούμε στις σελίδες του βιβλίου «Το όνειρο του Ρο» της Στέλλας Μιχαηλίδη και το Ρο γίνεται αφορμή να γνωρίσουν τα νήπια τα γράμματα, να μπορέσουν να τα συνδυάσουν σε συλλαβές και, γιατί όχι, να φτιάξουν και λέξεις. Όλα αυτά γίνονται μέσα από θεατρικά δρώμενα, εικαστικές εργασίες, ποικίλες γλωσσικές δραστηριότητες αλλά και μαθηματικά.

ΧΤΙΖΩ ΤΟ ΣΩΜΑ ΜΟΥ ΣΩΣΤΑ... ΤΡΩΩ ΠΑΝΤΑ ΥΓΙΕΙΝΑ

Στο πλαίσιο του προγράμματος «Τρώμε υγιεινά στα Εκπαιδευτήρια Μαντουλίδη» ασχολούμαστε ήδη από τη φοίτηση στο Νηπιαγωγείο με την αξία της υγιεινής διατροφής. Τα παιδιά μέσα από ποικίλες βιωματικές δραστηριότητες, κατανοούν ότι είναι απαραίτητο να προάγουμε την υγεία μας μέσω της σωστής διατροφής και της άσκησης. Μαθαίνουν τις ομάδες των τροφών, τη διατροφική τους αξία, φτιάχνουν την πυραμίδα της διατροφής και τον χάρτη της καλής υγείας. Γνωρίζουν τις αρνητικές συνέπειες που έχει στην υγεία μας ο σύγχρονος τρόπος ζωής και η κατανάλωση έτοιμων τυποποιημένων τροφών σε αντίθεση με τα οφέλη της μεσογειακής διατροφής. Μεταφέρουμε τις γνώσεις μας στο λαχανόκηπο του σχολείου μας, καλλιεργώντας και φροντίζοντας τα δικά μας λαχανικά. Βιταμίνες, φρούτα και λαχανικά μπαίνουν στα παραμύθια και τα τραγούδια μας και γίνονται αφορμή για δράση, μάθηση, γνώση και παιχνίδια.

MANDOULIDES ENGLISH GARDEN

Εκπαιδευτικό πρόγραμμα που απευθύνεται σε μαθητές 3-6 χρονών, που η αγγλική είναι η μητρική τους γλώσσα ή θέλουν να τη γνωρίσουν τόσο καλά όσο την ελληνική.
Στο Mandoulides English Garden οι μαθητές παράλληλα με την ελληνική γλώσσα, ιστορία και παράδοση, με την καθοδήγηση έμπειρων εκπαιδευτικών, native speakers, γνωρίζουν την αγγλική γλώσσα, ταξιδεύουν στο μαγικό της κόσμο, με παραμύθια, θρύλους και παραδόσεις, ήθη και έθιμα, μουσική και τραγούδια και μαθαίνουν να την αγαπούν, μέσα από το θεατρικό και ομαδικό παιχνίδι, τη μουσική, τη ζωγραφική, την πληροφορική, τη γυμναστική και άλλες δραστηριότητες.

Archaeological Museum

Sports day

Teddy Bear Hospital

Christmas play

Booktime - Seeds

Booktime - Blossoms

Booktime - Beatles

THE ENGLISH GARDEN HALLOWEEN

"Trick or Treat?" was asked by all the students of the English Garden on Halloween, October 31st. We all put on our costumes, carved pumpkins and made our trick or treat baskets.
It was great fun surprising our friends in the Greek program, who were very kind and offered us a special treat. We got all our friends in the Halloween spirit by offering them a treat in return. Our day ended with fun Halloween games and a big party!

THANKSGIVING DAY

Thanksgiving is a very special holiday. The students of the English Garden were taught the history behind this day. The blossoms, dressed up as Pilgrims, sailed to America, where the Indians -the seeds and beatles- welcomed them wholeheartedly. The students of the English Garden were taught the importance of being thankful and of friendship. The beatles danced a traditional Indian dance and a friendship treaty was signed. A Thanksgiving party followed.

EASTER EGG HUNT

How can the Easter bunny forget about us this year after having been such good children? Of course he didn't and we went on our Easter egg hunt, holding our lovely Easter baskets. Some students tried to play a joke on the bunny by wearing funny bunny hats. Unfortunately, he must have been busy and left immediately.
Easter eggs were scattered everywhere in the Mandoulides recreational area and garden. They were in golf holes, on the climbing wall, even among the beautiful flowers! Thank you Easter bunny for being so kind once again.

FIRE STATION

One of the seeds favorite excursions this year was their visit to the third Fire Department of Thessaloniki. The firemen greeted the children, gave them a tour of the fire station and explained to the children their duties- putting out fires and generally protecting and saving people.
The highlight of the excursion was when the seeds were allowed to wear the special helmets, spray water with the fire hose and ride a real fire truck!

THE FAVA BEAN AND THE CHICKPEA

Who doesn't love being told stories, especially by their grandparents? The seeds were very excited when their grandparents visited them in class. Some of the seeds didn't expect their grandparents to share with the whole class the favorite stories they had told them at home! It was a very special and touching day for the children and the grandparents, who felt very proud of their grandchildren!

DANCE AND SING IN ENGLISH – ΠΑΙΔΙΚΟΣ ΣΤΑΘΜΟΣ

THE WONDERFUL WORLD OF ENGLISH FUN AND GAMES –ΠΑΙΔΙΚΟΣ ΣΤΑΘΜΟΣ

THE WONDERFUL WORLD OF ENGLISH FUN AND GAMES - ΝΗΠΙΑΓΩΓΕΙΟ

Ο ΓΥΡΟΣ ΤΟΥ ΚΟΣΜΟΥ ΣΕ ΜΙΑ ΣΧΟΛΙΚΗ ΧΡΟΝΙΑ – ΠΑΙΔΙΚΟΣ ΣΤΑΘΜΟΣ - ΝΗΠΙΑΓΩΓΕΙΟ

ΚΟΚΚΙΝΗ ΚΛΩΣΤΗ ΔΕΜΕΝΗ – ΠΑΙΔΙΚΟΣ ΣΤΑΘΜΟΣ

ΜΙΚΡΟΙ ΣΕΦ ΣΤΗΝ ΚΟΥΖΙΝΑ – ΠΑΙΔΙΚΟΣ ΣΤΑΘΜΟΣ

ΜΙΚΡΟΙ ΣΕΦ ΣΤΗΝ ΚΟΥΖΙΝΑ - ΝΗΠΙΑΓΩΓΕΙΟ

ΠΑΙΧΝΙΔΟΠΑΡΕΕΣ – ΠΑΙΔΙΚΟΣ ΣΤΑΘΜΟΣ - ΝΗΠΙΑΓΩΓΕΙΟ

COMPUTER MAGIC – ΝΗΠΙΑΓΩΓΕΙΟ

FUN WITH ARTS AND CRAFTS – ΝΗΠΙΑΓΩΓΕΙΟ

SING ALONG IN ENGLISH – ΝΗΠΙΑΓΩΓΕΙΟ

Ο ΚΑΡΑΓΚΙΟΖΗΣ ΚΑΙ Η ΠΑΡΕΑ ΤΟΥ – ΝΗΠΙΑΓΩΓΕΙΟ

ΟΙ ΚΟΥΚΛΕΣ ΖΩΝΤΑΝΕΥΟΥΝ – ΝΗΠΙΑΓΩΓΕΙΟ

ΜΙΚΡΟΙ ΕΞΕΡΕΥΝΗΤΕΣ – ΝΗΠΙΑΓΩΓΕΙΟ

ΜΙΚΡΟΙ ΚΑΛΛΙΤΕΧΝΕΣ – ΝΗΠΙΑΓΩΓΕΙΟ

Ο ΚΟΣΜΟΣ ΤΗΣ ΡΥΘΜΙΚΗΣ – ΝΗΠΙΑΓΩΓΕΙΟ

ΣΟΥΤ, ΠΕΝΑΛΤΙ ΚΑΙ ΤΡΙΠΛΕΣ – ΝΗΠΙΑΓΩΓΕΙΟ

ΜΙΚΡΟΙ ΤΕΝΙΣΤΕΣ ΣΤΟ ΤΕΡΕΝ - ΝΗΠΙΑΓΩΓΕΙΟ

ENGLISH COOKING - ΝΗΠΙΑΓΩΓΕΙΟ

ΜΑΓΟΙ ΤΗΣ ΠΟΡΤΟΚΑΛΙ ΜΠΑΛΑΣ - ΝΗΠΙΑΓΩΓΕΙΟ

ΥΠΟΔΟΧΗ

ΠΛΑΤΑΝΑΚΙΑ

ΕΟΡΤΑΣΜΟΣ 28ΗΣ ΟΚΤΩΒΡΙΟΥ

ΧΡΙΣΤΟΥΓΕΝΝΙΑΤΙΚΗ ΓΙΟΡΤΗ ΠΑΙΔΙΚΟΥ ΣΤΑΘΜΟΥ

ΧΡΙΣΤΟΥΓΕΝΝΙΑΤΙΚΗ ΓΙΟΡΤΗ ΝΗΠΙΩΝ

ΧΡΙΣΤΟΥΓΕΝΝΙΑΤΙΚΗ ΓΙΟΡΤΗ ΠΡΟΝΗΠΙΩΝ

ΚΟΠΗ ΒΑΣΙΛΟΠΙΤΑΣ

ΑΡΧΑΙΟΛΟΓΙΚΟ ΜΟΥΣΕΙΟ

ΠΛΑΝΗΤΑΡΙΟ

ΒΙΒΛΙΟΠΑΡΕΕΣ

ΗΜΕΡΑ ΑΘΛΗΤΙΣΜΟΥ

ΕΠΙΣΚΕΨΗ ΣΤΟΝ ΦΟΥΡΝΟ

ΛΑΟΓΡΑΦΙΚΟ ΜΟΥΣΕΙΟ

ΑΓΡΟΚΤΗΜΑ

ΑΡΧΑΙΟΕΛΛΗΝΙΚΟ ΑΓΡΟΚΤΗΜΑ- ΑΡΧΑΙΟΛΟΓΙΚΟ ΣΠΙΤΙ

ΠΑΡΑΣΤΑΣΗ ΤΗΣ ΘΕΑΤΡΟΛΟΓΟΥ Ι. ΜΑΜΑΚΟΥΚΑ

ΕΠΙΣΚΕΨΗ ΣΤΗ ΔΑΝΙΗΛΙΔΕΙΟ ΒΙΒΛΙΟΘΗΚΗ

ΓΙΟΡΤΗ ΠΑΙΔΙΚΟΥ ΣΤΑΘΜΟΥ

ΓΙΟΡΤΗ ΠΡΟΝΗΠΙΩΝ

ΓΙΟΡΤΗ ΝΗΠΙΩΝ

ΓΙΟΡΤΗ ENGLISH GARDEN

Α ΔΗΜΟΤΙΚΟΥ

Α. Αδάμος, Ν.- Λ. Ακουαρόνε, Β. Αλβανού, Η. Αμπατζόγλου, Χ. Αντωνίτση, Α. Ασλανίδου, Σ.- Δ. Βαρλάμη, Ά. Βασιλείου-Αυγουστόγλου, Ά. Βλάχου, Α. Βρεττού, Μ. Γιαννακίδου, Ι. Γιουβανούλη, Λ. Γκανάτσα, Π.- Ν. Γκέσιου, Ά. Γκινάλη, Α. Γκοντοσίδης, Κ. Γκουγκουλιάς, Ε. Δράτσιου, Μ.-Μ. Ζαγορίτσης, Λ. Ζαχόρα, Χ. Ζιάκα, Α. Ημιονίδου, Χ. Ηπειρώτης, Ρ. Ιωαννίδου, Θ. Καγιάρας, Κ. Καϊκτσής, Α. Καϊμάκης, Κ. Καπαχτσής, Χ. Καραβασίλη, Δ. Καραμήτσος, Σ. Καρασμάνης, Α. Κατιρτζίδης, Α. Κατσικαρίδη, Α. Κολέττας, Γ. Κουδρόγλου, Ε. Κουμπούρα, Ι. Κουνδουρά, Α. Κουνδουράς, Γ. Κουτσώνας, Μ.-Ν. Κτενίδου, Η. Κυπιρτίδου, Κ. Κυριακού, Τ. Κωνσταντινίδης, Ε. Κωνσταντινίδου, Γ.- Π. Λαζαρίδης, Α. Μανωλάκης, Ν. Μαυρίδης, Χ. Μαυρομμάτη, Γ. Μεϊμάρης, Ν.-Α. Μερτζιμέκη, Σ. Μιζάρας, Ι. Μπαλίδης, Π.- Π. Μπάρα, Α. Μπιτζάνης, Μ.- Κ. Μπομπορίδης, Γ. Μπόττας, Ρ.- Ε. Μπουρσινού, Κ. Μυτιληναίος, Ν. Νεοχωρλή, Α. Ντιγκμπασάνης, Ε. Ουσταμπασίδου, Κ. Παγίδας, Α. Πανταζής, Σ. Παπαγεωργίου, Χ. Παπαγιάννης, Χ. Παπαδόπουλος, Β. Παπαδοπούλου, Ά. Παπαζίκου, Ν. Πενλίδη, Π. Πετσανάς, Λ. Πιτένης, Β. Πολίτη, Ν. Πολυζούλη, Ό. Πούλα, Θ. Ρήγα, Κ. Ρουσιαμάνης-Σαλέμ, Ά. Σβαρνογιάννη, Χ. Σπυριδόπουλος, Μ. Σταυρίδου, Ε. Στεφανίδου, Μ.- Ν. Στουπάκη, Σ.- Τ. Σφήκας, Α. Τάνης, Κ. Τάνης, Μ. Ταρασίδου, Π. Τέγου, Δ. Τραγιαννίδης, Π. Τριανταφυλλίδου, Ι. Τσαπάκης, Α. Φασιάδου, Α.- Μ. Φιλιππουπολίτης, Λ. Φραγκούδης, Ε. Χαρωνιτάκη, Κ. Χασάπης, Η.- Μ. Χατζηκαλλινικίδου, Β. Χίγκας, Ε. Χριστέλη, Μ.- Α. Χρυσανθακοπούλου, Μ. Ψάλτογλου.

Β ΔΗΜΟΤΙΚΟΥ

Γ. Αγγέλης, Μ. Αγγελίδου, Ε. Αδάμου, Α. Ανδόνη, Φ. - Μ. Ανδόνη, Γ. Ανδονίδης, Δ. Ανδονίδης, Δ. Ανδονίδου, Σ. Αναγνωστάκης, Γ. Ανδρεάδη, Ν. Αντωνίτσης, Σ. Αργυρίου, Α. Αρσένης, Μ. Αρσλάνογλου, Ε. Αρτοποιός, Μ. Αρχίπωβ, Α.- Μ. Αρχοντής - Τζίμας, Α. Βαγγέλης, Χ. Βασσάρας, Κ.- Α. Βεζυργιάννη, Ι. Γαλάνης, Β.- Κ. Γενίτσαρη, Π. Γεωργακαράκος, Γ. Γεωργίου, Ι. Γεωργίου, Ε. Γεωργιτσέλη, Ε. Γεωργιτσέλη, Φ. Γιαννακόπουλος, Ε. Γιάντζου, Σ. Γκάλη, Μ. Γκελερής, Μ.-Α. Γκόσης, Ε.-Α. Γουλίδου, Σ.-Ο. Γουλιέλμος, Ν. Γούσιος, Α. Γροσδούλη, Ι. Δαραβίγκα, Γ. Δημοσθενίδης, Ι. Διδασκάλου, Χ. Διδασκάλου, Λ. Δουβλετή, Α.-Χ. Ζαμπίτη, Θ. Ζάτκα, Ρ. Ζαχαράκη, Α. Ζαχαριάδου, Μ. Ζέκου, Ε. Ζιούτα, Μ. Θεμοπούλου, Α. Θεοδοσάκης, Χ. Θεοδοσιάδης, Κ. Θεοδώρου, Μ. Ιωαννίδης, Μ. Ιωαννίδης, Β. Ιωσηφίδου, Π. Ιωσηφίδου, Π. Καγιάρας, Γ. Καϊμάκη, Κ. Καραγιώργος, Π. Καραγιώργος, Ε. Καραγιώργου, Γ. Καραμάνη, Έ.-Μ. Καραμήτσιου, Π. Καρυπίδου, Η.-Ε. Καστρινοπούλου, Μ. Καφέ, Ι.-Π. Κεμπαπίδης, Ν. Κιζιρίδης, Μ. Κοκέρη, Ά. Κολιούση, Μ. Κολυμπιανάκης, Ά. Κοντέλης, Γ. Κορκόβελος, Α. Κορκυθάκης, Χ. Κουτσοκώστας, Λ. Κυριάκη, Χ. Κυριακίδης, Α. Κυρίδου, Β. Κωνσταντινίδης, Κ. Κώτσιας, Α. Λαζαρίδου, Ζ.- Ε. Λαζαρίδου, Ι. Λαΐνα, Π.-Ω. Λάλλου, Θ. Λεβέντη, Έ. Λιβιτσάνου, Β. Μανωλακάκη, Α. Μανώλογλου, Π. Μαργιόλα, Δ.-Α.-Ρ. Μαυροματίδης, Ε. Μεγρέμη, Μ. Μέτσης, Π. Μιχαήλ, Γ. Μιχαλάκης, Α.- Χ. Μοσχίδης, Ι.-Ε. Μουσούρη, Τ. Μπακάλμπαση, Π. Μπαλούκας, Ν. Μπίκος, Τ.-Ά. Μπίλτεκιν, Σ. Μπίρδας, Α.-Θ. Μπιτζιάδης, Γ.- Ι. Μπομπορίδης, Κ. Μπρόβα, Χ. Μυτής, Δ. Ξένος, Ν. Ξιντάρης, Α. Παμπαλιάρη, Α. Παναγόπουλος, Ε. Πανικίδης, Θ. Παπαβραμίδης, Σ. Παπαγεωργίου, Ζ. Παπαδημητρίου, Α. Παπαδοπούλου, Γ. Παπαναστασίου, Μ.-Σ. Παπαπαύλου, Φ. Παπαστεργίου, Κ. Παραβάντσου, Α. Πασματζής, Γ. Παυλής, Φ. Παυλίδου, Α. Πενλίδη, Α. Πεντούση, Μ. Πετρίδου, Χ.-Μ. Πηλείδης, Π. Πλουμής, Χ. Πουρνάρα, Α. Προέδρου-Ψυχοπούλου, Γ. Ρούφος, Α. Ρωμανίδης, Ε. Σαραβέλλα, Γ.- Μ. Σαρασίδου, Ν.-Θ.-Δ. Σιάμπαλη, Ε. Σιδέρη, Α. Σιμώνη, Έ. Σπυρίδου, Ε. Σταυρινός, Σ- Τ. Στεργής, Κ.-Μ. Στεργιόπουλος, Κ. Στεφανίδου, Ε. Στίνη, Ι. Τζιγκαλίδης, Ε.-Σ. Τοσουνίδη, Α.- Δ.- Ν. Τούλη, Ν. Τούμα, Α. Τριανταφυλλίδης, Ν.-Μ. Τσάκου, Ι. Τσαλκιτζίδης, Σ. Τσανακτσίδης, Α. Τσομκόπουλος, Μ. Τσουχνένκο, Ι. Τυράσκη, Κ. Φαρμάκης, Α. Φιδάνης, Λ.- Θ. Φιλοξενίδου, Ε. Χαλβατζόγλου, Κ. Χαλβατζόγλου, Τ. Χαρισόπουλος, Α. Χατζή, Γ. Χατζησωτηρίου, Μ. Χίγκας, Γ.-Μ. Χρυσάφης, Κ. Χρυσικός Κωνσταντουδάκης, Γ.-Μ. Ψωμάς.

Γ ΔΗΜΟΤΙΚΟΥ

Γ. Ανδονίδης, Ζ.-Μ. Αθανασιάδου, Μ. Αλεξιάδου, Ο.- Λ. Ανεμούλης, Δ. Ανεσίδης, Γ. Αντωναράκος, Μ. Αργυροπούλου, Γ. Αστεριάδης, Ε. Γαλάνη, Α. Γεωργιάδης, Α. Γιαγκούδης, Γ. Γιαγκούδης, Α. Γιαννακούλας, Α. Γιαννοπούλου, Δ. Γιόφκα, Μ. Γκανάτσα, Δ. Γκανάτσας, Χ. Γκινή, Ε. Γουλιέλμου, Φ.-Μ. Δάπη, Α. Δάπης, Α. Δημάκα, Δ.-Μ. Δημητρόπουλος, Γ. Δραζιώτης, Ά.- Β. Εμμανουηλίδου, Δ.- Χ. Ευθυμίου, Π. Ζερδελής, Χ. Ζερδελής, Α.-Ε. Ζυμωνοπούλου, Γ. Θεοδοσιάδης, Μ.-Λ. Θεοδώρου Αναγνώστου, Σ.- Μ. Ιωσηφίδου, Α.- Ε. Καζάκης, Ι.- Δ. Καλάρογλου, Ν. Καμαλακίδης, Μ. Κανάκης, Δ. Καραβασίλης, Κ. Καραγκίτση, Λ. Καραπατσά, Σ.- Ο. Καρδάσης, Δ. Καρτσωνάκης, Ό. Κεραμέως, Κ. Κορκόβελος, Μ. Κουδρόγλου, Θ. Κουκουρίκος, Μ. Κρυστάλλης, Χ. Κρυστάλλης, Φ. Κυρατζή, Ν. Κυριάκη, Ι.- Π. Κυριάκου, Ε. Κωνσταντινίδη, Κ. Κωνσταντινίδης, Ο. Κωνσταντινίδης, Ε. Λαζαρίδου, Χ. Μαγείρου, Κ. Μακρίδης, Σ. Μάμαλης, Δ. Μανωλάκης, Χ.- Σ. Μαρκοπούλου, Κ. Μαρμαρίδης, Α. Μαρμαρίδου, Π. Μαρμαρίδου, Χ. Μασούτης, Μ.-Α. Μαυρουδή, Α. Μητράγκας, Γ. Μητράγκας, Σ. Μιζάρας, Α. Μιχαήλ, Χ. Μπαμπατζιμοπούλου, Κ.-Ρ.-Α. Μπάρεζελ-Μπόφινγκερ, Μ. Μπέλλης, Ε.- Μ. Μπεσδεμιώτη, Α.- Ε. Μπίλτεκιν, Ι. Ναστογιάννη, Ρ. Νεστορούδης, Μ. Νικολαΐδου, Β. Νίκου, Μ.-Μ. Ντόντουλου, Α. Ξενοπούλου, Α.- Μ. Παμπόρη, Α.- Χ. Παμπουκίδης, Μ. Πανδριά, Ε. Πάντος, Β. Παπαβραμίδου, Α. Παπαδοπούλου, Γ. Παπαζιώγας, Μ. Παπάζογλου, Α. Παπαστεργίου, Μ. Πολυζούλη, Π.- Ε. Πραβινού, Χ. Ράλλη, Ν. Ρούτσης, Μ. Σαλαγκούδη, Μ.-Λ. Σαμόζι-Καλλιγκάτση, Μ.- Α. Σαμολαδά, Π.- Ε. Σαπίδης, Κ. Σαχταρίδου, Λ.- Κ. Σέσε, Δ. Σιάγκρη, Κ. Σιδηρόπουλος, Σ.-Θ. Σπυρόπουλος, Ε. Σταγκίδη, Η. Σταυρινός, Σ. Στουπάκης, Κ. Σφίγγα, Μ. Ταμπού, Μ. Τελλόγλου, Ο. Τράϊου, Ε. Τρανού, Ε.- Ι. Τσαγκάρης, Ι. Τσαταλμπάσογλου, Μ. Τσέλλιου, Α. Τσιορβάς, Ρ. Τσιορβάς, Δ. Τσιουλπάς, Α. Τσολακίδης, Ε. Φαρμάκης, Ά. Φωστηροπούλου, Θ. Χασιώτης, Χ. Χατζηαλεξάνδρου, Γ. Χατζηβαλάσης, Μ. Χατζηγεωργίου, Α. Χατζηιωακειμίδη, Ι.-Σ. Χατζησωτηρίου, Κ. Χατζοπούλου, Χ. Ψυχοπούλου.

Δ ΔΗΜΟΤΙΚΟΥ

Κ. Αγγελακάκης, Φ. Αγγελίδης, Ε. Αγραφιώτη, Ε. Αλεξανδρίδου, Κ. Αλεξανδρίδου, Χ. Αποστολακάκη, Ν. Βασιλογιαννακόπουλος, Ε. Βαφειάδου, Ν. Γαλάνης, Β. Γεωργιάδης, Ι. Γιγής, Σ. Γκαντσινικούδης, Λ. Γκέσιος, Χ. Δεμερτζιόγλου, Α. Δημητρίου, Μ. Διαμάντη, Α.-Μ. Διγκτσή, Ά. Διδασκάλου, Χ. Δουλούδης, Μ. Δούρος, Ο. Ευθυμίου, Α.-Ό. Εφραιμίδου, Β. Ζαχαράκης, Β. Ζαχαριάδης, Κ. Ζαχαριάδης, Ε. Ζουρνατσίδου, Μ. Ηπειρώτη, Ι. Θεοδωρίδου, Γ. Θεοχαρίδης, Δ. Καζαντζίδης, Ι. Καλαϊτζής, Ε. Καλαϊτζίδου, Δ.-Ρ. Καλαμάντης, Α. Καραβασίλη, Ν. Καρακάσης, Χ.-Β. Κατσαούνη, Ε. Κηπουρού, Θ. Κισόγλου, Γ. Κόκκινος, Γ. Κουδρόγλου, Ι. Κουπατσάρης, Α. Κουτρουμανίδης, Σ. Κωνσταντινίδου-Σύρου, Β.-Π. Λαζούλας, Δ.- Γ. Λασκαρίδης, Γ. Μακρόπουλος, Μ. Μαλιγκούδη, Π. Μαμώλος, Κ. Μανωλακάκης, Δ. Μασούτης, Α. Μεγρέμη, Β. Μεϊμαρίδου, Ι. Μεταξάς, Θ. Μουτίδης, Κ. Μπαϊρακτάρης, Γ. Μπαλίτα, Μ. Μπαλίτα, Γ. Μπαλλάς, Ε. Μπαλλάς, Α. Μπεκιάρης, Α. Μπέλλος, Α. Μπουρσινός, Κ.- Α. Μπρουζιώτης, Α. Νάκος, Β. Ξιντάρης, Π. Ουσαντζόπουλος, Μ. Παθέκας, Α. Παναγιωτίδης, Α. Παπαγεωργίου, Β. Παπαγεωργίου, Π. Παπαγεωργίου, Α. Παπαδόπουλος, Ε. Παπαϊωάννου, Μ.-Ε. Παπαϊωάννου, Γ. Παπανικολάου, Β.- Μ. Παπάρας, Ι. Παπαστεργίου, Α. Πεντσούδης, Α. Πλουμής, Ζ.- Ρ. Ρησάφης, Ό.- Γ. Σακελλαρίου, Π. Σιδέρη, Μ. Σιμώνη, Μ.-Ε. Σιμώνη, Ι. Σουλτανίδης, Α. Σοφιανοπούλου, Ι. Σταμπουλίδης, Ά.- Ρ. Στεργή, Θ. Στεφανίδου, Ε. Στούρνα, Α. Συμεωνίδης, Π. Ταλατάς, Γ. Ταρασίδης, Σ. Ταυρίδης, Α. Τζέλλος, Α.- Χ. Τζώνας, Ε. Τριανταφυλλίδου, Ε. Τριαρίδου, Σ. Τσακνής, Μ. Τσία, Σ. Τσιρανίδης, Δ. Φόρας, Α.-Ζ. Φραγκόπουλος, Φ.-Ε. Χατζηκαλλινικίδου, Σ.-Ν. Χατζηνικολάου, Γ.-Ρ. Χατζής-Κώστας, Γ. Χατζησωτηρίου, Χ.-Ά. Χήρα, Μ.-Α. Χρηστίδη, Ν.-Α. Ψαρέλης.

Ε ΔΗΜΟΤΙΚΟΥ

Α. Αγγέλης, Β. Αγγελοπούλου, Κ. Αθανασιάδης, Ι. Αλβανός, Ι. Αλεξιάδου, Ά. Ανδρεάδη, Α. Αποστολακάκη, Δ. Αργυρόπουλος, Ι. Βαγγέλη, Ε. Βογιατζής, Α. Βολίκα, Ε. Γεροθανάση, Μ. Γεροθανάση, Μ. Γεροντοπούλου, Δ. Γεωργάκαινας, Α. Γεωργιάδης, Β. Γεωργισούδης, Ν. Γιάντζος, Δ. Γκελερής, Ν.-Μ. Γκόφα, Μ.-Ε. Γκρινιάτσου, Ε. Γοριδάρη, Δ. Γοριδάρης, Έ. Δάπη, Ν. Δαραβίγκας, Γ. Διδασκάλου, Δ. Δουλγκέρης, Ι. Δούρος, Ι. Ευσταθίου, Ε. Ζάννη, Σ. Ζαφειράκη, Α. Ζεϊμπέκης, Μ. Θασίτη, Ν. Θεοδώρου, Α. Θεοφιλίδης, Λ. Ιωαννίδης, Α. Καζάκης, Δ. Καλφόπουλος, Ν.-Θ. Καλφοπούλου, Σ. Κανάκη, Α. Καραμάνης, Α. Καραμάνης, Κ. Καρολίδης, Κ. Κλαμπάτσας, Μ. Κορακυθάκης, Δ. Κουνδουράς, Α. Κουτρουμανίδης, Δ. Κουτσογεώργου, Ι. Κυρίδου, Η. Λαΐνα, Ι. Λασπίδου, Ι. Μαρινόπουλος, Κ. Μαρκόπουλος, Ε. Μαστρογιάννης, Β. Μέτση, Α. Μητσικάρης, Ε. Μπακή, Γ. Μπακογιάννης, Ν. Μπακογιάννης, Γ. Μπιζίμης Γιαγκόπουλος, Κ. Μπουρίτσας, Γ. Μπρουζιώτης, Δ. Νταουλτζής, Ε. Νταουντάκης, Δ. Ντόντουλος, Μ. Ξένου, Ε. Παναγιωτόπουλος, Δ. Παναγούλα, Α. Πανικίδης, Β. Παπαγεωργίου, Γ. Παπαδάκης, Β. Παπαδόπουλος, Ε. Παπαδόπουλος, Ε. Παπαδοπούλου, Α. Παπαζίκος, Α.-Θ. Παπανικολάου, Μ.-Ε. Παπαστεργίου, Ζ.-Ν. Παπού, Δ. Παρίσης, Ε.-Μ. Παρχαρίδου, Η. Πασχαλίδης, Δ. Πατσαβούδης, Β. Παυλίδης, Π. Πεντούσης, Μ.-Α. Πλακίδα, Μ. Ρίτσερ, Κ. Σάββας, Α.-Α. Σαμαράς, Κ. Σέσε, Ά.-Κ. Σιάμπαλης, Δ. Σιφναίου, Α. Σταμπουλίδη, Ι. Σταυρίδης, Ε. Στεφανίδου, Ι. Συμεωνίδου, Δ. Τζίνα, Α. Τζόλας, Μ. Τρανού, Ε. Τσακιράκη, Γ. Τσομκόπουλος, Η.-Μ. Τσομπανίδου, Α. Τσουχνένκο, Α. Φιδάνη, Ι. Φλώρος, Β. Φουρναράκη, Ν. Χαλβατζάκης, Α. Χαριζώνα, Β. Χαριστός, Ι. Χαρωνιτάκης, Ν. Χατζηβαλάσης, Ι. Χατζηγεωργίου, Κ. Χατζησωτηρίου, Μ.-Π. Χρηστοβίτση, Α. Χριστέλης, Π. Χριστοδούλου, Δ. Ψάλτογλου, Ν.-Ν. Ψαρέλη, Κ. Ψύλλας.

ΣΤ ΔΗΜΟΤΙΚΟΥ

Κ. Αδαμίδης, Η. Αθανασίου, Ρ.-Σ. Ακουαρόνε, Κ. Αλεξίου, Δ. Αντιβαλίδου, Π.-Π. Αποστολίδης, Π.-Α. Αποστολίδης, Ά. Αρχίπωβα, Θ. Βαλινάκης, Μ. Βίτη, Π. Βουτσάς, Α. Γεωργιάδης, Α. Γιαννακόπουλος, Β. Γιαννόπουλος, Ε. Γκοτούδη, Ω. Γούλα, Ο. Δαδούδη, Β. Δαμάσκος, Κ. Δεμερτζιόγλου, Α. Δημηρόπουλος, Ε. Δολόπικου, Σ. Θεοδοσιάδης, Ν. Θεοφανίδου, Δ. Ιωαννίδης, Μ. Καναγκίνης, Μ.-Μ. Καραγκίτση, Ν. Καραμανλή, Χ. Καραμήτσιος, Δ.-Χ. Καρδάση, Π. Κεσόπουλος, Ε. Κιμπουροπούλου, Κ. Κούκαλιας, Ι. Κουντουράκης, Α. Κουρτίδης, Α. Κυπιρτίδου, Α. Κυριακού, Λ. Κωνσταντού, Ι. Λεοντοπούλου, Δ.-Μ. Λογιώτατος, Θ. Μαλλίδου, Χ. Μαρινόπουλος, Γ. Μάρκου, Β. Μαρμαρίδου, Π. Μαρμαρίδου, Σ. Μάστορης, Κ. Μενεξές, Ι. Μικρόπουλος, Γ. Μονέφτσης, Θ.-Α. Μπίλλας, Θ.-Α. Μπιτζάνη, Δ. Μπλιάτκας, Μ.-Ε. Μποζίκα, Μ. Μπούκλα, Ε. Μωϋσόγλου, Θ. Νάκου, Α. Νικολαΐδου, Α.-Μ. Νταντούλα, Ε. Ντάτος, Χ. Ξενιτίδης, Μ. Παντελίδου, Α. Παπαγεωργίου, Μ.-Ε. Παπαγιάννη, Γ. Παπαδάκης, Α. Παπάζογλου, Ε. Παπαθανασίου, Ο. Παπαϊωάννου, Α.-Τ. Παπαπαύλου, Δ. Παπάρας, Β. Παππά, Τ. Παυλίδης, Α. Πέκου, Λ. Πεντούση, Γ.- Κ. Πετρίδης, Ι. Πετρίδης, Ό. Πετρινόλη, Ι. Ρέππας, Χ. Ρησάφης, Ι. Σαπανίδης, Ε. Σαπουντζή, Π.-Ν. Σαρασίδης, Π. Σαχταρίδης, Ε. Σιδέρη, Β. Σιώτας, Λ. Σκουτέλας, Α.-Ρ. Σπυροπούλου, Σ. Σταγκίδης, Κ. Σταφυλίδης, Κ. Στεφανίδης, Δ. Στραγαλινός, Α. Συμεωνίδου, Θ. Σωτηρίου, Δ. Ταμπουρής, Θ. Τζέλλος, Μ.- Ε. Τρανσβαλίδου, Κ. Τριανταφύλλου, Ι. Τσακαλίδου, Λ. Τυράσκης, Α. Φιδάνης, Ε. Χασάπη, Α. Χασιώτη, Α. Χατζηδημούλας, Β. Χατζηζαφειρίου, Θ. Χατζησωτηρίου, Ά.-Μ. Χατζοπούλου, Δ. Χρυσάκη, Ε. Χρυσάφη, Ε. Χρυσοχοΐδου, Μ. Χυτίρογλου, Χ. Χωρινός.

ΕΞΩΣΧΟΛΙΚΑ ΤΜΗΜΑΤΑ AFTER SCHOOL BILINGUAL & LINK

Δύο πρωτοπόρα προγράμματα στην αγγλική γλώσσα λειτουργούν στα Εκπαιδευτήρια Μαντουλίδη, τα οποία απευθύνονται σε μαθητές των Εκπαιδευτηρίων και άλλων σχολείων από 4 έως 12 ετών.

Πρόκειται για:

ΤΜΗΜΑΤΑ BILINGUAL, όπου συμμετέχουν μαθητές που έχουν ή μιλούν την αγγλική γλώσσα σαν μητρική τους (τμήματα λειτουργούν από την Α΄ Δημοτικού).

ΤΜΗΜΑΤΑ LINK, όπου συμμετέχουν μαθητές που κατανοούν καλά την αγγλική γλώσσα, αλλά υστερούν στην προφορική έκφραση. Το πρόγραμμα είναι interactive με αρκετά projects.

Τμήματα λειτουργούν από τα Προνήπια.

Native English speakers και Ελληνοαμερικανίδες εκπαιδευτικοί.

Αξίζει να σημειωθεί ότι τα προγράμματα αυτά αποτελούν συνέχεια των προγραμμάτων BILINGUAL και LINK, που λειτουργούν με μεγάλη επιτυχία στα Εκπαιδευτήρια.

Υπεύθυνες προγράμματος:
κ.κ. Ελίζα Μιχαλακοπούλου, Μαρία Νίκα, Τζανέτ Νίκα

ΛΕΙΤΟΥΡΓΟΥΝ ΚΑΙ ΤΜΗΜΑΤΑ ΓΕΡΜΑΝΙΚΩΝ ΚΑΙ ΓΑΛΛΙΚΩΝ

ΠΡΟΓΡΑΜΜΑ ΑΓΓΛΙΚΗΣ ΓΛΩΣΣΑΣ BILINGUAL LANGUAGE ARTS

Στα Εκπαιδευτήρια λειτουργεί για 20η χρονιά το πρόγραμμα αγγλικής γλώσσας Bilingual Language Arts.
Το πρόγραμμα αφορά επιλεγμένους μαθητές από την Α΄ Δημοτικού μέχρι και το Γυμνάσιο. Απευθύνεται στον Έλληνα μαθητή που χρησιμοποιεί την αγγλική γλώσσα σαν τη μητρική του και κατέχει λεξιλόγιο καλύτερο και πιο αναπτυγμένο από ένα μαθητή που διδάσκεται τα αγγλικά ως δεύτερη ξένη γλώσσα.
Τα περισσότερα δίγλωσσα παιδιά έχουν ήδη αποκτήσει εμπειρία της γλώσσας, είτε ζώντας σε αγγλόφωνες χώρες είτε γιατί έχουν στην οικογένειά τους μέλος που έχει την αγγλική ως μητρική γλώσσα είτε γιατί έχουν παρακολουθήσει θερινά προγράμματα σε αγγλόφωνες χώρες ή έχουν κάνει εντατικά μαθήματα αγγλικών με αλλοδαπούς καθηγητές.
Αυτά τα παιδιά, λοιπόν, χρειάζονται κάτι διαφορετικό απ΄ όσα τους προσφέρει η βασική διδασκαλία της αγγλικής. Η ικανότητα επικοινωνίας τους ενισχύεται μέσα σ΄ ένα καθαρά αγγλόφωνο περιβάλλον.
Οι περισσότεροι Έλληνες μαθητές προετοιμάζονται για κάποιο πτυχίο (First Certificate, Proficiency κτλ). Επομένως, και οι ικανοί μαθητές του Bilingual θα έχουν άριστες επιδόσεις σε τέτοιου είδους εξετάσεις. Ωστόσο ο άμεσος σκοπός αυτού του προγράμματος δεν είναι η προετοιμασία για την απόκτηση πτυχίων μόνο, αλλά η σωστή εκμάθηση της γλώσσας μέσα από προφορικές, γραπτές και λεξιλογικές ασκήσεις σε επίπεδο ισάξιο με αυτό των μαθητών των Ηνωμένων Πολιτειών. Αυτό άλλωστε καταφαίνεται και από την αξιοποίηση βιβλίων αντίστοιχων μ΄ αυτά που διδάσκονται στις Ηνωμένες Πολιτείες και από το έμπειρο διδακτικό προσωπικό, που έχει επιλεγεί για το σχεδιασμό και την υλοποίηση του προγράμματος.
Το πρόγραμμα παρέχεται **δωρεάν.**

01

ΔΙΑΚΡΙΣΗ ΣΤΗΝ ΕΛΛΗΝΙΚΗ ΜΑΘΗΜΑΤΙΚΗ ΕΤΑΙΡΕΙΑ

Ο μαθητής της ΣΤ΄ τάξης, **Στέργιος Μάστορης,** πέρασε με επιτυχία τη β΄ φάση «Ο Ευκλείδης» του 74ου Πανελλήνιου Διαγωνισμού Ελληνικής Μαθηματικής Εταιρείας.

02

ΜΑΘΗΤΙΚΟΣ ΔΙΑΓΩΝΙΣΜΟΣ ΓΙΑ ΤΗΝ ΙΣΤΟΡΙΑ ΤΩΝ ΕΛΛΗΝΩΝ ΤΟΥ ΠΟΝΤΟΥ

Στον 4ο Πανελλήνιο Μαθητικό Διαγωνισμό, για το σχολικό έτος 2012-2013, σχετικά με την Ιστορία των Ελλήνων του Πόντου, που διοργάνωσαν η Συντονιστική Επιτροπή Νεολαίας της Π.Ο.Ε. και το Ερευνητικό Κέντρο του Σωματείου «Άγιος Γεώργιος Περιστερεώτα» διακρίθηκαν οι εξής μαθητές:
2ο Βραβείο Εμμανουήλ Νταουντάκης (Δ΄ Δημοτικού)
6ο Βραβείο Ερμιόνη Κιμπουροπούλου (Ε΄ Δημοτικού)
7ο Βραβείο Δημήτρης Καλφόπουλος (Δ΄ Δημοτικού)
8ο Βραβείο Μαριαλένα Γκρινιάτσου (Δ΄ Δημοτικού)
9ο Βραβείο Φοίβος Ισαάκογλου (Γ΄ Γυμνασίου)

03

ΒΡΑΒΕΥΣΗ ΣΕ ΚΑΛΛΙΤΕΧΝΙΚΟ ΔΙΑΓΩΝΙΣΜΟ ΤΗΣ ΛΕΣΧΗΣ LIONS

Ο μαθητής της ΣΤ΄ τάξης, **Κωνσταντίνος Κούκαλιας,** βραβεύτηκε για το έργο του από τη Διεθνή Οργάνωση «ΛΕΣΧΗ LIONS», η οποία διοργανώνει κάθε χρόνο διαγωνισμό αφίσας για την Ειρήνη με θέμα: «Ο κόσμος μας, το μέλλον μας».
Αναμνηστικό δίπλωμα συμμετοχής δόθηκε και στους μαθητές της ΣΤ΄ τάξης: Π. Βουτσά, Θ. Μαλλίδου, Σ. Μάστορη, Θ. Νάκου, Μ.-Ε. Παπαγιάννη, Β. Παπάρα, Λ. Πεντούση, Λ. Τυράσκη, Χ. Χωρινό.

04

ΠΡΟΓΡΑΜΜΑ ΕΥΑΙΣΘΗΤΟΠΟΙΗΣΗΣ ΤΗΣ UNICEF

«ΤΑ ΠΑΙΔΙΑ ΓΡΑΦΟΥΝ ΚΑΙ ΖΩΓΡΑΦΙΖΟΥΝ ΤΑ ΔΙΚΑΙΩΜΑΤΑ ΤΟΥΣ»
Οι μαθητές του Β3 (σχολικό έτος 2012-2013) του Δημοτικού Σχολείου απέσπασαν το **1ο πανελλήνιο βραβείο**, στο διαγωνισμό της UNICEF με θέμα «Τα Παιδιά Γράφουν και Ζωγραφίζουν τα Δικαιώματά τους». Η αφίσα των μαθητών του Δημοτικού, με θέμα «Να σας Γνωρίσω τους Φίλους μου, τα Παιδιά του Κόσμου» βραβεύτηκε σε ειδική τελετή στην Αθήνα.

05

ΔΙΑΚΡΙΣΕΙΣ ΣΤΗ ΡΥΘΜΙΚΗ ΓΥΜΝΑΣΤΙΚΗ

Η **Μαρία Θεμοπούλου,** μαθήτρια της Α΄ τάξης και αθλήτρια της ρυθμικής γυμναστικής διαγωνίστηκε στο 1ο Διεθνές Τουρνουά Ρυθμικής Γυμναστικής και κατέκτησε, ανάμεσα σε 34 συμμετέχουσες, τη 2η θέση, στην 4η Διεθνή Συνάντηση Spartacus – Thermi "Emeralds" Cup, ανάμεσα σε 25 συμμετέχουσες, τη 2η θέση και στην 6η Αθλητική Συνάντηση Ρυθμικής Γυμναστικής και Gala Καλοχωρίου 2014 την 1η θέση.

06

1ος ΠΑΝΕΛΛΗΝΙΟΣ ΔΙΑΓΩΝΙΣΜΟΣ ΠΙΑΝΟΥ

Ο μαθητής της Β΄ τάξης, **Αλέξανδρος - Μάριος Αρχοντής - Τζίμας,** κατέκτησε το 3ο βραβείο στον 1ο Πανελλήνιο Διαγωνισμό Πιάνου, που διοργάνωσε το Δημοτικό Ωδείο Λάρισας και διεξήχθη από τις 17 έως τις 19 Μαΐου 2014.

Βιβλίο και παιδί

Τα Εκπαιδευτήρια Μαντουλίδη, στο πλαίσιο των εκπαιδευτικών προγραμμάτων «Βιβλιοπαρέες» και «Booktime», φέρνουν σε επαφή τους μαθητές με τον μαγικό κόσμο της ελληνικής και της αγγλικής λογοτεχνίας. Τα παιδιά, ξεφεύγοντας από τα όρια των σχολικών αναγνωσμάτων, διαβάζουν λογοτεχνικά βιβλία, εμπλέκονται σε ευχάριστες και δημιουργικές δραστηριότητες που σχετίζονται με αυτά, γνωρίζουν τους συγγραφείς, συζητούν μαζί τους για το περιεχόμενο των βιβλίων, αναπτύσσουν τις απόψεις τους αλλά και τους προβληματισμούς τους και παρουσιάζουν όλα όσα έκαναν στη διάρκεια της σχολικής χρονιάς, με αφορμή τα λογοτεχνικά έργα.

ΒΙΒΛΙΟΠΑΡΕΕΣ

Ολοκληρώθηκε και φέτος με επιτυχία το λογοτεχνικό πρόγραμμα Βιβλιοπαρέες, που διοργάνωσαν τα Εκπαιδευτήρια Μαντουλίδη σε συνεργασία με τις εκδόσεις Καλέντη. Οι μαθητές όλων των τάξεων είχαν την ευκαιρία όχι μόνο να διευρύνουν τους ορίζοντές τους διαβάζοντας λογοτεχνικά βιβλία αλλά και να γνωρίσουν από κοντά καταξιωμένους συγγραφείς. Την αυλαία άνοιξαν οι μαθητές της Δ΄ τάξης, που υποδέχτηκαν τον Χρήστο Μπουλώτη και συνομίλησαν μαζί του για τη δύναμη που κρύβουν τα παλιά παιχνίδια. Οι μαθητές της Α΄ και Γ΄ Δημοτικού γνώρισαν τη Μαριβίτα Γραμματικάκη μέσα από παιχνίδια και μουσικοκινητικά δρώμενα. Με την Ελένη Πριοβόλου βρέθηκαν οι μαθητές της Β΄ Δημοτικού και έδωσαν τα δικά τους μηνύματα για την αγάπη και τη φιλία. Το πρόγραμμα ολοκληρώθηκε με την επίσκεψη της Ιφιγένειας Μαστρογιάννη στους μαθητές της Ε΄ και ΣΤ΄ Δημοτικού, όπου συζητήθηκαν θέματα διαχρονικά, όπως η πίστη, η δύναμη και η ελπίδα.

BOOKTIME

Τη φετινή σχολική χρονιά, οι μαθητές μας είχαν την ευκαιρία να περάσουν ευχάριστες στιγμές, διαβάζοντας αγγλικά βιβλία στο πλαίσιο του προγράμματος Booktime. Οι μαθητές, αφού ολοκλήρωσαν την ανάγνωση των βιβλίων αυτών, στηριζόμενοι στο περιεχόμενο τους, δημιούργησαν εξαιρετικά ενδιαφέρουσες εργασίες, οι οποίες αναρτήθηκαν στα ταμπλό των αιθουσών.
This is what we did with Booktime...
The First Grade Bilingual discussed the importance of sharing after reading It's Mine and wrote about things they like to share, whereas the Basic Class learned many verbs describing the way various animals move in Hop, Skip and Jump. The Second Grade Bilingual read The Runaway Pancake and acted it out for the First Grade Bilingual while the Basic Class had fun acting out and learning who is really the strongest in the jungle in Anansi and The Tug of War. Third Grade Bilingual laughed with the mishaps of The Clumsy Crocodile and the Third Grade Basic class wrote about what is really precious to them after reading The Dragon and The Phoenix. The Fourth Grade Bilingual made up present bags and drew what presents they would like to get after reading The Incredible Present. The Dinosaur Who Lost His Roar was read by the Fourth Grade Basic class and students drew anti-bullying posters focusing on the main theme of the story. The Fourth Grade Pre-Intermediate class read The Sun and The Wind and wrote and drew about their favorite parts of the book. Fifth Grade Basic and bilingual students read Stage Fright and made quite impressive projects writing about what happened at the beginning, middle and end of the story. The Fifth Grade Intermediate and Pre - Intermediate students drew "Wanted" posters looking for the main character in their book-The Biggest Baddest Wolf. The Sixth Grade Bilingual and Basic students read the classical tale The Secret Garden and tested each others' memory in a quiz game that was held in class whereas the Sixth Grade Intermediate and Pre-Intermediate drew a picture on The Magic Wishbone.

ΕΛΕΝΗ ΠΡΙΟΒΟΛΟΥ

ΜΑΡΙΒΙΤΑ ΓΡΑΜΜΑΤΙΚΑΚΗ

ΧΡΗΣΤΟΣ ΜΠΟΥΛΩΤΗΣ

ΙΦΙΓΕΝΕΙΑ ΜΑΣΤΡΟΓΙΑΝΝΗ

BOOKTIME

ΚΥΡΙΑΚΗ ΣΤΑ ΕΚΠΑΙΔΕΥΤΗΡΙΑ

Τα Εκπαιδευτήρια πραγματοποίησαν με επιτυχία το - καθιερωμένο πια - πρόγραμμα «Κυριακή στα Εκπαιδευτήρια», όπου συμμετείχαν τόσο τα παιδιά όσο και οι γονείς των μαθητών μας.
Με τη βοήθεια της ομάδας του ΟΞΥΓΟΝΟΥ των εκδόσεων «Μεταίχμιο», οι λιλιπούτειοι φίλοι μας παρακολούθησαν τη διαδικασία και τις μεθόδους κατασκευής ενός βιβλίου και στη συνέχεια, δημιούργησαν τα δικά τους βιβλία, μαγεύτηκαν από παραμύθια και ιστορίες της προφορικής μας παράδοσης, που αφηγήθηκε η Ανθή Θάνου με τη συνοδεία κιθάρας και έμαθαν να αγαπούν και να κερδίζουν φίλους παίζοντας το παιχνίδι της καλής συμπεριφοράς. Ακόμη, τα παιδιά γνώρισαν τη Θεσσαλονίκη και την ιστορία της μέσα από τις τέχνες και ανακάλυψαν νέα παιδικά βιβλία όπως «Το παγκάκι που ήθελε να γίνει βάρκα» της Εύας Ιεροπούλου.
Επιπλέον, οι μαθητές είχαν την ευκαιρία να συναντήσουν τις Κυριακές τους φίλους τους, να παίξουν και να διασκεδάσουν. Πιο συγκεκριμένα, στο πλαίσιο του προγράμματος Cinekid, παρακολούθησαν αγαπημένες κινηματογραφικές ταινίες, όπως: «Ο Ρατατούης», «Ένα δέντρο μια φορά», «Εγώ, ο απαισιότατος», οι οποίες έκαναν τα παιδιά να γελάσουν αλλά και να συγκινηθούν, να διασκεδάσουν αλλά και να προβληματιστούν.
Όσον αφορά τους γονείς είχαν την ευκαιρία μέσα από το πρόγραμμα «Μιλάμε για τα παιδιά μας» να ενημερωθούν για θέματα που αφορούν τα ίδια τα παιδιά και την οικογένεια, όπως η διατροφή και οι διατροφικές μας συνήθειες και να προβληματιστούν με επίκαιρα θέματα, όπως το διαδίκτυο και η ασφάλεια που νιώθουμε κατά την πλοήγησή μας σε αυτό, είτε είμαστε παιδιά είτε ενήλικες. Οι εισηγητές των διαλέξεων, κ.κ. Καλλιόπη Εμμανουηλίδου και Μιχάλης Βαφόπουλος, αντίστοιχα, άκουσαν προσεκτικά τις απορίες και τις ανησυχίες των γονέων και κατάφεραν να δώσουν συμβουλές και απαντήσεις σε ζητήματα που απασχολούν και προβληματίζουν καθημερινά τους γονείς. Γονείς και μαθητές γέμισαν δημιουργικά τα κυριακάτικα πρωινά τους με παιχνίδι και ενημέρωση.

LET'S TALK

Με πρωτοβουλία των Εκπαιδευτηρίων Μαντουλίδη πραγματοποιήθηκε με επιτυχία στις 7 και 8 Φεβρουαρίου 2014, το 2ο τουρνουά αγγλικού ρητορικού λόγου "Let's Talk" για μαθητές Δημοτικού. Στο τουρνουά, το οποίο δεν έχει διαγωνιστικό χαρακτήρα, εκτός από τους μαθητές των Εκπαιδευτηρίων Μαντουλίδη που παρακολούθησαν τον όμιλο Let's Talk του Δημοτικού, έλαβαν μέρος και μαθητές από ιδιωτικά και δημόσια Δημοτικά Σχολεία της Θεσσαλονίκης και της Ξάνθης.
Οι συμμετέχοντες εξάσκησαν τις ικανότητές τους στα παρακάτω events:
• Debate (Επιχειρηματολογία)
• Group Discussion (Διαλογική Συζήτηση)
• Oral Interpretation of Literature (Αφήγηση Λογοτεχνικού Κειμένου)
Οι μαθητές, χρησιμοποιώντας την αγγλική γλώσσα, αντάλλαξαν απόψεις επάνω σε θέματα επικαιρότητας και παρουσίασαν με τον δικό τους ξεχωριστό τρόπο σύντομα λογοτεχνικά κείμενα της επιλογής τους, κωμικού ή δραματικού περιεχομένου.

ΜΑΘΗΜΑΤΑ ΟΡΘΟΓΡΑΦΙΑΣ ΣΕ ΣΥΝΕΡΓΑΣΙΑ ΜΕ ΤΟ ΙΝΣΤΙΤΟΥΤΟ ΝΕΟΕΛΛΗΝΙΚΩΝ ΣΠΟΥΔΩΝ- ΙΔΡΥΜΑ Μ. ΤΡΙΑΝΤΑΦΥΛΛΙΔΗ

Το δημιουργικό ταξίδι των μαθητών στη «Χώρα της Ανορθογραφίας» με στόχο την κατάκτηση της Ελληνικής Γλώσσας ολοκληρώθηκε και φέτος, μέσω του καινοτόμου εκπαιδευτικού προγράμματος «Μαθήματα Ορθογραφίας», που διοργάνωσαν τα Εκπαιδευτήρια σε συνεργασία με το «Ινστιτούτο Νεοελληνικών Σπουδών- Ίδρυμα Μ. Τριανταφυλλίδη».
Το πρόγραμμα απευθύνεται στους μαθητές της Ε΄ και της ΣΤ΄ τάξης του Δημοτικού Σχολείου και στοχεύει στην προσέγγιση της ορθογραφίας μέσω ενός ευχάριστου και παιγνιώδους τρόπου. Ήρωες της Χώρας της Ανορθογραφίας όπως ο Πρωθυπουργίξ, ο Σφαλματίξ, ο Ορθογραφίξ και ο Επιστημονίξ στάθηκαν συνοδοιπόροι στο γεμάτο εμπειρίες γλωσσικό ταξίδι των μαθητών. Οι συμβουλές και οι περιπέτειές τους βοήθησαν τους μαθητές να αποκτήσουν επίγνωση του γλωσσικού μας πλούτου και να ανακαλύψουν τις ορθογραφικές και γλωσσικές τους ικανότητες. Αρωγό στην παραπάνω διαδικασία αποτέλεσε το παιχνίδι στην αυλή του σχολείου «Ψάχνοντας τον κρυμμένο θησαυρό», όπου οι πειρατές - μαθητές και μαθήτριες - έλυσαν γρίφους και αναζήτησαν τις λέξεις-κλειδιά στα λεξικά τους, με στόχο να λύσουν το «γλωσσικό μυστήριο».
Και φέτος το εκπαιδευτικό πρόγραμμα ολοκληρώθηκε με τον «Διαγωνισμό Ορθογραφίας», στον οποίο συμμετείχαν όλοι οι μαθητές και οι μαθήτριες. Εφοδιασμένοι με τις γνώσεις που αποκόμισαν, με ένα μολυβάκι και ένα καπέλο, συγκεντρώθηκαν στην υπαίθρια «αίθουσα», στην αυλή των Εκπαιδευτηρίων και «δοκίμασαν» τις γνώσεις που τους μεταλαμπάδευσαν οι ήρωες της Χώρας της Ανορθογραφίας. Το κλίμα ήταν ιδιαίτερα ευχάριστο και εορταστικό!

ΜΕΣ ΣΤΟ ΜΟΥΣΕΙΟ

Τα Εκπαιδευτήρια Μαντουλίδη συνεχίζουν με επιτυχία τη διεξαγωγή του πρωτοποριακού προγράμματος «ΜΕΣ ΣΤΟ ΜΟΥΣΕΙΟ». Το πρόγραμμα στοχεύει να γνωρίσει στους μαθητές μουσεία, μνημεία και αρχαιολογικούς χώρους της Θεσσαλονίκης και της ευρύτερης περιοχής και να τους δώσει ερεθίσματα για περισσότερες επισκέψεις. Οι μαθητές έχουν την ευκαιρία να παρατηρήσουν, να ερευνήσουν, να ανακαλύψουν, να εκφράσουν την άποψη και τα συναισθήματά τους, να παίξουν και να δημιουργήσουν.
Έργα τέχνης, κατασκευές από τη μόνιμη συλλογή του Μακεδονικού Μουσείου Σύγχρονης Τέχνης έδωσαν στους μαθητές της Α΄ τάξης το έναυσμα να διερευνήσουν την έννοια του σπιτιού μέσα από βιωματικές δράσεις, παιχνίδια και δραστηριότητες και να δημιουργήσουν το δικό τους «σπίτι».
Η Β΄ τάξη γνώρισε εργαλεία, νερομηχανές και φορεσιές από παλαιότερες εποχές συμμετέχοντας στο εκπαιδευτικό πρόγραμμα του Λαογραφικού Μουσείου «Μύλος είναι και μιλάει, φορεσιά και τραγουδάει».
Η Γ΄ τάξη περιηγήθηκε στις αίθουσες του Αρχαιολογικού Μουσείου ανακαλύπτοντας τους θεούς και τα σύμβολά τους, στο πλαίσιο του εκπαιδευτικού προγράμματος «Ανακαλύπτοντας Θεούς και Ήρωες» και επισκέφτηκε, επίσης, το σπήλαιο και το μουσείο στα Πετράλωνα Χαλκιδικής.
Μαθητές και μαθήτριες της Δ΄ τάξης, χωρισμένοι σε ομάδες, εξερεύνησαν τις αίθουσες του Αρχαιολογικού Μουσείου προσεγγίζοντας, μέσα από το εκπαιδευτικό πρόγραμμα «Η ζωή στην Αρχαία Μακεδονία», διάφορες εκφάνσεις τις καθημερινότητας των προγόνων μας, όπως είναι η εκπαίδευση, η ένδυση, ο αθλητισμός, τα παιχνίδια, το σπίτι, ο οπλισμός, ο γυναικείος καλλωπισμός, οι αγροτικές ασχολίες και η διατροφή. Συμμετείχαν ακόμη στο εκπαιδευτικό πρόγραμμα «Βασιλικοί παίδες», στο πλαίσιο της επίσκεψής τους στον αρχαιολογικό χώρο της Βεργίνας.
Η Ε΄ τάξη παρακολούθησε το εκπαιδευτικό πρόγραμμα «Το βυζαντινό κάστρο» στο Μουσείο Βυζαντινού Πολιτισμού. Τα παιδιά συζήτησαν για τις πόλεις – κάστρα, τα επαγγέλματα των κατοίκων μιας πόλης – κάστρου, τα μέρη του τείχους και ανακάλυψαν τα αντικείμενα εκεί.
Η ΣΤ΄ τάξη επισκέφτηκε το Μουσείο Μακεδονικού Αγώνα συμμετέχοντας στο εκπαιδευτικό πρόγραμμα «Αποκρυπτογραφώντας τον Μακεδονικό Αγώνα» και ξεναγήθηκε στην έκθεση της Βάσως Κατράκη «Σε Λευκό και Μαύρο» στο Τελλόγλειο Ίδρυμα Τεχνών.

ΠΕΡΙΒΑΛΛΟΝΤΙΚΗ ΕΚΠΑΙΔΕΥΣΗ, ΠΟΛΙΤΙΣΜΟΣ & ΑΓΩΓΗ ΥΓΕΙΑΣ

Τα Εκπαιδευτήρια, βραβευμένα με την πράσινη σημαία των Οικολογικών Σχολείων, πιστεύουν ότι η εκπαιδευτική διαδικασία δεν πρέπει να περιορίζεται μόνο στο στενό πλαίσιο της αίθουσας διδασκαλίας και της καθορισμένης ύλης μαθημάτων. Έτσι, κάθε χρόνο συμμετέχουν με συνέπεια σε εκπαιδευτικά προγράμματα πολιτιστικά, περιβαλλοντικά και αγωγής υγείας.
Όσον αφορά την Περιβαλλοντική Εκπαίδευση, η Α΄ Δημοτικού εκπόνησε το διαθεματικό πρόγραμμα «Μα που πήγαν όλα;» (με θέμα τα είδη υπό εξαφάνιση), η Β΄ τάξη το πρόγραμμα «Από τον σπόρο στο δέντρο... από το δέντρο στο δάσος» (με θέμα τα δάση), η Γ΄ τάξη το πρόγραμμα «Το νερό νεράκι...» (με θέμα το νερό), η Δ΄ τάξη το πρόγραμμα «Μην πετάτε τη Γη στα σκουπίδια» (με θέμα τα απορρίμματα), η Ε΄ τάξη το πρόγραμμα «Το Κλίμα αλλάζει! Εμείς;» (με θέμα το κλίμα και την ενέργεια) και η ΣΤ΄ τάξη το πρόγραμμα «Βιώσιμη πόλη» (με θέμα την αειφορία). Παράλληλα, οι μαθητές, μέσα από τα προγράμματα, εντρύφησαν και σε ειδικά θέματα. Πιο συγκεκριμένα, η ελαιουργία («Η ελιά μας στην αυλή, πόσα έχει να μας πει») και η Μελισσοκομία («Στάζω μέλι») αποτέλεσαν αντικείμενο ενασχόλησης των τάξεων Γ΄ και Δ΄ αντίστοιχα. Επιπλέον, το σχολείο, μέσω του προγράμματος της Δ΄ Δημοτικού για τα απορρίμματα, συμμετείχε στη διεθνή εκστρατεία "LITTER LESS", που διοργανώνεται σε 35 χώρες και συνεργάστηκε με το Δημοτικό Σχολείο Αγρού της Κύπρου. Στον τομέα της Αγωγής Υγείας οι μαθητές έρχονται σε επαφή με σημαντικά και ενδιαφέροντα θέματα, όπως η ψυχική υγεία («Κόκκινη κλωστή δεμένη: Γνωρίζω τον εαυτό μου και τους άλλους»), η διατροφή («Είμαστε ό,τι τρώμε»), η κυκλοφοριακή αγωγή («Με τα σήματα οδηγό, ασφαλώς κυκλοφορώ»), η ασφάλεια στο διαδίκτυο («Ασφαλώς περιηγούμαι»), η πολιτική προστασία («Δε φοβάμαι τον σεισμό, ξέρω να προστατευτώ») και η ενδοσχολική βία («Η σιωπή δεν είναι χρυσός») απασχόλησαν τους μαθητές των τάξεων Α΄ έως ΣΤ΄ αντίστοιχα.

ΜΕ ΤΟΝ ΠΑΡΑΟΛΥΜΠΙΟΝΙΚΗ ΓΡΗΓΟΡΗ ΠΟΛΥΧΡΟΝΙΔΗ

Ο χρυσός παραολυμπιονίκης του αθλήματος μπότσια, Γρηγόρης Πολυχρονίδης, επισκέφτηκε τα Εκπαιδευτήρια Μαντουλίδη στο πλαίσιο του προγράμματος Ολυμπιακή Παιδεία. Οι μαθητές του Νηπιαγωγείου, Δημοτικού και Γυμνασίου είχαν την ευκαιρία να τον γνωρίσουν, να συζητήσουν και να φωτογραφηθούν μαζί του. Οι μαθητές πήραν μηνύματα υπομονής και δύναμης συναντώντας έναν αθλητή - πρότυπο στη ζωή και στον αθλητισμό. Το τιμητικό στεφάνι απένειμε ο Διευθυντής του Λυκείου κ. Δ. Λασκαρίδης.

«ΜΙΛΑΜΕ ΓΙΑ ΜΑΣ»

Οι μαθητές των τάξεων Δ΄, Ε΄ και ΣΤ΄ στην πρώτη συνάντηση με τους εκπροσώπους της Μ.Κ.Ο. «Δεσμός» διατύπωσαν ελεύθερα τις σκέψεις για τη φτώχεια και την ανέχεια του σύγχρονου κόσμου. Στη δεύτερη συνάντηση με αφορμή την παρουσίαση του βιβλίου της Ελένης Μπιρμπίλη «Η θλιμμένη Καρυάτιδα», συζήτησαν με τη συγγραφέα για τα μάρμαρα του Παρθενώνα και την ανάγκη επιστροφής τους στη μητέρα - πατρίδα. Η συγκεκριμένη συνάντηση ήρθε ως επιστέγασμα του προγράμματος που εκπονείται στη Δ΄ τάξη με τίτλο: «Ακρόπολη, ένα αστέρι που λάμπει μέσα στους αιώνες». Ο σχολικός εκφοβισμός και οι δυσάρεστες συνέπειές του στην ψυχή των παιδιών ήταν το θέμα της τρίτης συζήτησης, αφορμή για την οποία στάθηκε η παρουσίαση του βιβλίου του Βαγγέλη Τασιόπουλου «Γιατί απέναντι;» με σχετικό περιεχόμενο.

ΓΙΟΡΤΗ Α΄ ΔΗΜΟΤΙΚΟΥ

ΓΙΟΡΤΗ Β΄ ΔΗΜΟΤΙΚΟΥ

ΓΙΟΡΤΗ Γ΄ ΔΗΜΟΤΙΚΟΥ

ΓΙΟΡΤΗ Δ΄ ΔΗΜΟΤΙΚΟΥ

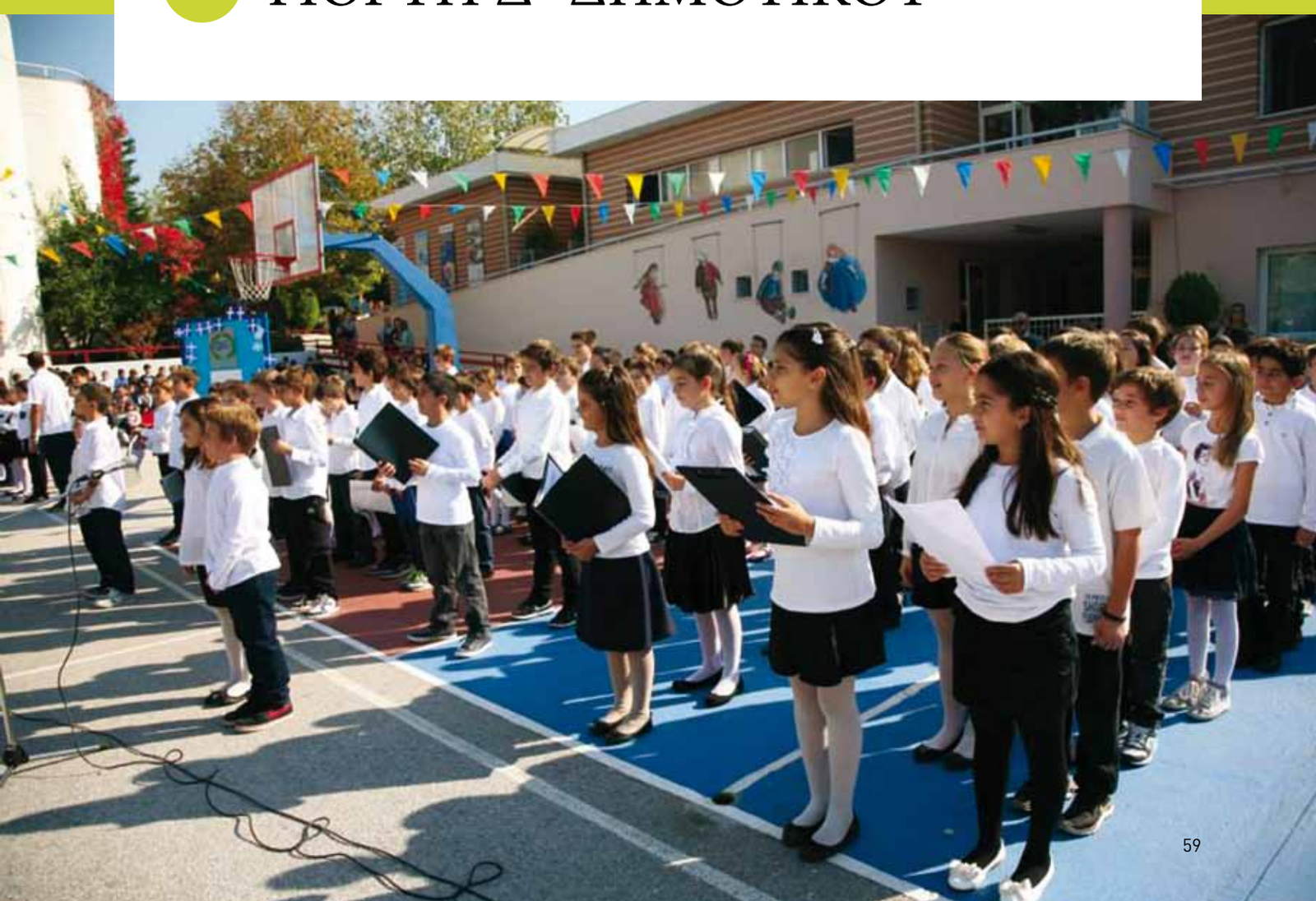

ΓΙΟΡΤΗ Ε΄ ΔΗΜΟΤΙΚΟΥ

ΑΠΟΦΟΙΤΗΣΗ ΣΤ΄ ΔΗΜΟΤΙΚΟΥ

Η Α' ΤΑΞΗ ΜΕ ΤΟΝ "ΒΑΣΙΛΙΑ ΝΤΟ" ΤΟΥ ΜΙΜΗ ΠΛΕΣΣΑ ΣΤΟ ΒΙΒΛΙΟΠΩΛΕΙΟ ΙΑΝΟΣ ΚΑΛΑΜΑΡΙΑΣ

Η Γ' ΤΑΞΗ ΜΕ ΤΟΝ ΣΑΚΗ ΣΕΡΕΦΑ ΣΤΟ ΒΙΒΛΙΟΠΩΛΕΙΟ ΚΩΝΣΤΑΝΤΙΝΙΔΗΣ

Η Ε' ΤΑΞΗ ΣΤΟ ΑΓΡΟΚΤΗΜΑ ΤΗΣ ΓΕΩΠΟΝΙΚΗΣ ΣΧΟΛΗΣ ΤΟΥ ΑΠΘ

Η Α' ΤΑΞΗ ΣΤΟ ΜΑΚΕΔΟΝΙΚΟ ΜΟΥΣΕΙΟ ΣΥΓΧΡΟΝΗΣ ΤΕΧΝΗΣ

Η Δ' ΤΑΞΗ ΣΕ ΕΡΓΑΣΤΗΡΙΟ ΚΕΡΑΜΙΚΗΣ

Η Β' ΤΑΞΗ ΣΤΟ ΜΟΥΣΕΙΟ ΑΘΛΗΤΙΣΜΟΥ

Η ΣΤ' ΤΑΞΗ ΣΤΟ ΠΟΛΕΜΙΚΟ ΜΟΥΣΕΙΟ

Η Δ' ΤΑΞΗ ΣΤΟ ΠΡΟΓΡΑΜΜΑ «Η ΙΣΤΟΡΙΑ ΤΗΣ ΠΟΛΗΣ ΨΗΦΙΑΚΑ»

Η Β΄ ΤΑΞΗ ΜΕ ΤΗΝ ΚΑΤΕΡΙΝΑ ΤΖΑΒΑΡΑ ΣΤΟ ΒΙΒΛΙΟΠΩΛΕΙΟ ΚΩΝΣΤΑΝΤΙΝΙΔΗΣ

ΦΕΣΤΙΒΑΛ ΕΛΛΗΝΙΚΩΝ ΠΑΡΑΔΟΣΙΑΚΩΝ ΧΟΡΩΝ

ΜΑΘΗΤΕΣ ΤΗΣ ΣΤ΄ ΤΑΞΗΣ ΣΕ ΠΟΔΟΣΦΑΙΡΙΚΟ ΑΓΩΝΑ ΓΙΑ ΤΟ ΧΑΜΟΓΕΛΟ ΤΟΥ ΠΑΙΔΙΟΥ

Η Δ΄ ΤΑΞΗ ΣΤΟΥΣ ΒΑΣΙΛΙΚΟΥΣ ΤΑΦΟΥΣ ΤΗΣ ΒΕΡΓΙΝΑΣ

ΕΡΓΑΣΤΗΡΙ ART & SCIENCE DAYS ΓΙΑ ΤΗΝ Ε΄ ΤΑΞΗ

Η Γ΄ ΤΑΞΗ ΣΤΟ ΑΡΧΑΙΟΛΟΓΙΚΟ ΜΟΥΣΕΙΟ

Η ΣΤ΄ ΤΑΞΗ ΣΤΟ ΜΟΥΣΕΙΟ ΜΑΚΕΔΟΝΙΚΟΥ ΑΓΩΝΑ

ΕΠΙΣΚΕΨΗ Β΄ ΤΑΞΗΣ ΣΤΟ ΛΑΟΓΡΑΦΙΚΟ ΜΟΥΣΕΙΟ

Η Α΄ ΤΑΞΗ ΜΕ ΤΗ ΛΙΝΑ ΜΟΥΣΙΩΝΗ ΣΤΟ ΒΙΒΛΙΟΠΩΛΕΙΟ ΚΩΝΣΤΑΝΤΙΝΙΔΗΣ

ΕΠΙΣΚΕΨΗ ΤΗΣ Ε΄ ΤΑΞΗΣ ΣΤΟ ΜΟΥΣΕΙΟ ΒΥΖΑΝΤΙΝΟΥ ΠΟΛΙΤΙΣΜΟΥ

ΕΡΓΑΣΤΗΡΙ YOUNG SCIENTISTS ΓΙΑ ΤΗΝ ΣΤ΄ ΤΑΞΗ

Η Γ΄ ΤΑΞΗ ΣΤΟ ΔΕΛΤΑ ΤΟΥ ΑΞΙΟΥ

Η Β΄ ΤΑΞΗ ΜΕ ΤΗ ΣΥΓΓΡΑΦΕΑ ΕΥΑ ΙΕΡΟΠΟΥΛΟΥ ΣΤΟ ΒΙΒΛΙΟΠΩΛΕΙΟ ΚΩΝΣΤΑΝΤΙΝΙΔΗΣ

ΔΙΑΔΡΑΣΤΙΚΟ ΠΡΟΓΡΑΜΜΑ ΓΙΑ ΤΗ ΔΙΑΦΟΡΕΤΙΚΟΤΗΤΑ ΣΤΗΝ Α΄ ΤΑΞΗ

ΕΘΕΛΟΝΤΙΚΗ ΔΡΑΣΗ ΑΠΟ ΤΟΝ ΟΜΙΛΟ ΠΕΡΙΒΑΛΛΟΝΤΟΣ

ΠΑΡΟΥΣΙΑΣΗ ΤΗΣ Ε΄ ΤΑΞΗΣ ΣΤΟ ΠΛΑΙΣΙΟ ΕΚΠΑΙΔΕΥΤΙΚΟΥ ΠΡΟΓΡΑΜΜΑΤΟΣ ΓΙΑ ΤΟΝ ΣΕΙΣΜΟ

CAREER DAY ΣΤΗ ΣΤ΄ ΤΑΞΗ

Γονείς μαθητών της ΣΤ' Δημοτικού των Εκπαιδευτηρίων είχαν την ευκαιρία να έρθουν σε επαφή με τους συμμαθητές των παιδιών τους και συγχρόνως να εξασκήσουν τα αγγλικά τους! Οι γονείς, που αποδέχτηκαν την πρόσκληση, επισκέφτηκαν τα αντίστοιχα τμήματα Αγγλικών και εκεί ενημέρωσαν τους μαθητές για τα επαγγέλματα που εξασκούν. Στη συνέχεια δέχτηκαν ερωτήσεις, τις οποίες οι γονείς – καλεσμένοι απαντούσαν στα αγγλικά, στο πλαίσιο μια ευχάριστης και γόνιμης συζήτησης. Οι γονείς που μας επισκέφθηκαν ήταν οι κ.κ. Ακουαρόνε, Γούλας, Κύργια, Ματθαίου, Ναουμίδη, Πρίντζα, Ρετζέπη, Σαρίσχουλη, Σμυρνάκη. Τους ευχαριστούμε θερμά που ανταποκρίθηκαν στο κάλεσμά μας!

«ΟΙ ΛΕΞΕΙΣ ΓΡΑΦΟΥΝ ΤΗ ΔΙΚΗ ΤΟΥΣ ΙΣΤΟΡΙΑ...»

Στα Μαθήματα ετυμολογίας οι λέξεις μαζί με τα παιδιά έγραψαν και διηγήθηκαν πολύ όμορφες ιστορίες, που επιβεβαιώνουν την αγάπη με την οποία υποδέχτηκαν οι μαθητές της Ε΄ και ΣΤ΄ Δημοτικού το συγκεκριμένο εκπαιδευτικό πρόγραμμα.
Μέσα από ένα γοητευτικό ταξίδι στον χρόνο, τα παιδιά ανακάλυψαν σιγά σιγά τις ρίζες των λέξεων, προσπάθησαν να μαντέψουν σημασίες και ερμηνείες, εξέφρασαν απορίες και εμπλούτισαν το λεξιλόγιό τους.
Το πιο σημαντικό, όμως, είναι ότι συνειδητοποίησαν την αξία της ετυμολογίας που κατάφερε να τους γνωστοποιήσει την πλούσια ιστορία της ελληνικής γλώσσας, με τρόπο εξαιρετικά ενδιαφέρων και διασκεδαστικό. Ο στόχος αυτού του εκπαιδευτικού προγράμματος , επομένως, όχι μόνο επιτεύχθηκε αλλά ξεπέρασε τις προσδοκίες μας.
Παιδιά, σας ευχαριστούμε για την τόσο θερμή ανταπόκριση! Χάρη στη δική σας στήριξη η ετυμολογία έγινε ένα δημιουργικό παιχνίδι που ελπίζουμε να συνεχιστεί με τον ίδιο ενθουσιασμό τον Σεπτέμβρη.

ΧΑΡΤΕΣ, ΠΥΞΙΔΑ... ΦΥΓΑΜΕ!

Φτάνοντας στο τέλος της φετινής χρονιάς, καταφέραμε να φτάσουμε και στο τέλος του ταξιδιού που ξεκινήσαμε στην αρχή του σχολικού έτους. Οι μαθητές της Ε΄ και της ΣΤ΄ τάξης του Δημοτικού Σχολείου πήραν τους χάρτες και την πυξίδα τους και έφυγαν νοερά για άλλους τόπους που είχαν να τους διδάξουν πολλά και να τους εντυπωσιάσουν με ακόμη περισσότερα! Πρόκειται για το διαθεματικό πρόγραμμα «Χάρτες, Πυξίδα... Φύγαμε!» που έθεσε ως βασικό του στόχο τη δημιουργική και διασκεδαστική προσέγγιση της Γεωγραφίας αλλά και την εμπλοκή των μαθητών σε ευχάριστες και πρωτότυπες δραστηριότητες. Το εκπαιδευτικό πρόγραμμα ολοκληρώθηκε με τον Διαγωνισμό Γεωγραφίας, στον οποίο το κάθε τμήμα εκπροσωπήθηκε από πέντε μαθητές. Σε μια ατμόσφαιρα ευχάριστη, οι μαθητές κλήθηκαν να απαντήσουν σε ερωτήσεις ατομικές και ομαδικές, λαμβάνοντας την αγάπη και την ενθάρρυνση των υπόλοιπων συμμαθητών τους, που ήταν θεατές.
Ανανεώνουμε το ραντεβού μας για τον Σεπτέμβριο, ελπίζοντας πως ο ενθουσιασμός σας θα αποτελέσει, για ακόμη μια φορά, την κινητήριο δύναμη!

Εξωσχολικά Προγράμματα Ακαδημίες

Τα Εκπαιδευτήρια πιστεύοντας σε ένα σύγχρονο και ολοκληρωμένο εκπαιδευτικό σύστημα, το οποίο καλλιεργεί και αναπτύσσει τις δεξιότητες των μαθητών, έχουν καθιερώσει τη λειτουργία εξωσχολικών προγραμμάτων. Τα προγράμματα αυτά πραγματοποιούνται στο εξαιρετικό και ασφαλές περιβάλλον των Εκπαιδευτηρίων με τη συμβολή εκλεκτών συνεργατών και έμπειρων εκπαιδευτικών. Η μεταφορά των παιδιών που συμμετέχουν σε αυτά τα προγράμματα γίνεται με τα σύγχρονα και ασφαλή σχολικά λεωφορεία, απαλλάσσοντας έτσι τους γονείς από την υποχρέωση της καθημερινής μεταφοράς. Για τη φετινή χρονιά λειτουργούν τα ακόλουθα τμήματα:

- ΑΥΤΟΑΜΥΝΑ
- ΕΙΚΑΣΤΙΚΑ
- ΘΕΑΤΡΙΚΟ ΠΑΙΧΝΙΔΙ
- ΜΟΝΤΕΡΝΟΣ ΧΟΡΟΣ
- ΜΠΑΛΕΤΟ
- ΠΛΗΡΟΦΟΡΙΚΗ
- ΡΟΜΠΟΤΙΚΗ
- ΑΚΑΔΗΜΙΑ ΒΟΛΕΪ ΚΟΡΙΤΣΙΩΝ
- ΑΚΑΔΗΜΙΑ ΜΠΑΣΚΕΤ
- ΑΚΑΔΗΜΙΑ ΠΟΔΟΣΦΑΙΡΟΥ
- ΑΚΑΔΗΜΙΑ ΣΚΙ
- ΑΚΑΔΗΜΙΑ ΤΕΝΙΣ
- ΑΚΑΔΗΜΙΑ ΚΟΛΥΜΒΗΣΗΣ

Ξενόγλωσσα Εξωσχολικά Προγράμματα

ΛΕΙΤΟΥΡΓΟΥΝ ΚΑΙ ΤΜΗΜΑΤΑ ΓΕΡΜΑΝΙΚΩΝ ΚΑΙ ΓΑΛΛΙΚΩΝ

* Το πρόγραμμα Αγγλικών, Γερμανικών, Γαλλικών **After School Bilingual** για δίγλωσσους μαθητές απευθύνεται σε παιδιά:

- Των οποίων ένας ή και οι δύο γονείς έχουν μητρική γλώσσα μία από τις παραπάνω και τη χρησιμοποιούν εκτενώς στο σπίτι
- Που γεννήθηκαν ή μεγάλωσαν σε αγγλόφωνη, γερμανόφωνη ή γαλλόφωνη χώρα
- Που φοίτησαν σε αγγλόφωνο, γερμανόφωνο ή γαλλόφωνο σχολείο
- Που έχουν πολύ καλή γνώση αυτών των γλωσσών ή τις μιλούν σχεδόν σαν μητρικές.

Το πρόγραμμα λειτουργεί από την Α΄ Δημοτικού μέχρι και τη ΣΤ΄ Δημοτικού. Σε αυτό το πρόγραμμα, οι μαθητές, εκτός από την καλλιέργεια της γλώσσας, της ανάγνωσης και του γραπτού λόγου, έχουν τη δυνατότητα να μάθουν περισσότερα για τα ήθη και έθιμα των χωρών τους. Τα μαθήματα διδάσκονται από έμπειρους καθηγητές που είναι native speakers.

* Το πρόγραμμα Αγγλικών, Γερμανικών, Γαλλικών **After School Link** λειτουργεί από τα προνήπια μέχρι και τη ΣΤ΄Δημοτικού.

- Έμφαση δίνεται στην καλλιέργεια της αγάπης για τις γλώσσες αυτές και στην απόκτηση προφορικής ευχέρειας.
- Τα τμήματα είναι ολιγομελή και διδάσκουν έμπειροι native speakers καθηγητές.
- Τα παιδιά μαθαίνουν μέσα από παιχνίδια, τραγούδια, ομαδικά projects και θεατρικές παραστάσεις να χρησιμοποιούν την κάθε γλώσσα και να επικοινωνούν.

PRE-KIDDIES

KIDDIES 1

KIDDIES 2

KIDDIES 3

1st GRADE LINK 1

1st GRADE LINK 2

1st GRADE LINK 3

2nd GRADE LINK 1

2nd GRADE LINK 2

2nd GRADE LINK 3

2nd GRADE LINK 4

3rd GRADE LINK 1

3rd GRADE LINK 2

3rd GRADE LINK 3

3rd GRADE LINK 4

4th GRADE LINK 1

4th GRADE LINK 2

4th GRADE LINK 3

5th GRADE LINK 1

5th GRADE LINK 2

6th GRADE LINK

1st GRADE BILINGUAL 1

1st GRADE BILINGUAL 2

2nd GRADE BILINGUAL 1

2nd GRADE BILINGUAL 2

3rd GRADE BILINGUAL 1

3rd GRADE BILINGUAL 2

4th GRADE BILINGUAL

5th GRADE BILINGUAL

6th GRADE BILINGUAL 1

6th GRADE BILINGUAL 2

LINK ΓΑΛΛΙΚΩΝ

LINK ΓΕΡΜΑΝΙΚΩΝ

LINK ΓΕΡΜΑΝΙΚΩΝ

LINK ΓΕΡΜΑΝΙΚΩΝ

LINK ΓΕΡΜΑΝΙΚΩΝ

ΝΗΠΙΑ - ΔΗΜΟΤΙΚΟ

ΔΗΜΟΤΙΚΟ

ΠΑΙΔΙΚΟΣ ΣΤΑΘΜΟΣ

ΠΡΟΝΗΠΙΑ

ΠΡΟΝΗΠΙΑ

ΝΗΠΙΑ

ΝΗΠΙΑ

Α΄ ΔΗΜΟΤΙΚΟΥ

Α΄ ΔΗΜΟΤΙΚΟΥ

Β΄ ΔΗΜΟΤΙΚΟΥ

Γ΄-ΣΤ΄ ΔΗΜΟΤΙΚΟΥ

ΔΗΜΟΤΙΚΟ

ΔΗΜΟΤΙΚΟ

ΝΗΠΙΑ

Α'-Β' ΔΗΜΟΤΙΚΟΥ

Α'-Β' ΔΗΜΟΤΙΚΟΥ

Γ' ΔΗΜΟΤΙΚΟΥ

Δ'-ΣΤ' ΔΗΜΟΤΙΚΟΥ

ΔΗΜΟΤΙΚΟ ADVANCED

ΓΥΜΝΑΣΙΟ

ΝΗΠΙΑ-Α'-Β' ΔΗΜΟΤΙΚΟΥ

Β'-ΣΤ' ΔΗΜΟΤΙΚΟΥ

ΑΓΓΛΙΚΗ ΓΛΩΣΣΑ ΜΕ ΥΠΟΛΟΓΙΣΤΗ

CREATIVE ENGLISH CLUB & ENGLISH FUN

ΔΗΜΙΟΥΡΓΩ ΜΕ ΦΑΝΤΑΣΙΑ ΚΑΙ ΠΗΛΟ

ΕΞΥΠΝΕΣ ΚΑΤΑΣΚΕΥΕΣ ΑΠΟ ΑΠΛΑ ΥΛΙΚΑ

ΜΟΥΣΙΚΟΚΙΝΗΤΙΚΗ ΑΓΩΓΗ

ΚΑΤΑΣΚΕΥΗ ΚΟΥΚΛΑΣ

ΜΙΚΡΟΙ ΖΩΓΡΑΦΟΙ – ΜΕΓΑΛΟΙ ΔΗΜΙΟΥΡΓΟΙ

ORIGAMI

ΤΑ ΠΑΡΑΜΥΘΙΑ ΖΩΝΤΑΝΕΥΟΥΝ

ΤΑ ΠΑΙΔΙΑ ΚΑΤΙ ΜΑΓΕΙΡΕΥΟΥΝ

ΧΟΡΕΥΟΝΤΑΣ ΜΕ ΤΗΝ ΠΑΡΑΔΟΣΗ (ΠΑΡΑΔΟΣΙΑΚΟΙ ΧΟΡΟΙ)

ΔΙΑΣΚΕΔΑΣΤΕ ΠΑΙΖΟΝΤΑΣ MINI GOLF

ΚΑΡΦΙΑ ΚΑΙ ΣΕΡΒΙΣ (ΠΕΤΟΣΦΑΙΡΙΣΗ)

ΟΙ ΜΑΓΟΙ ΤΗΣ ΜΠΑΛΑΣ (ΠΟΔΟΣΦΑΙΡΟ)

ΕΛΑΤΕ ΝΑ ΠΑΙΞΟΥΜΕ

ΕΠΙΤΡΑΠΑΙΖΟΥΜΕ

ΓΥΜΝΑΣΤΕΙΤΕ ΜΕ ΡΥΘΜΟ (ΡΥΘΜΙΚΗ ΓΥΜΝΑΣΤΙΚΗ)

ΚΑΛΑΘΙΑ ΚΑΙ ΤΡΙΠΟΝΤΑ (ΚΑΛΑΘΟΣΦΑΙΡΙΣΗ)

ΚΑΤΑΚΤΗΣΕ ΤΑ COURTS (ΑΝΤΙΣΦΑΙΡΙΣΗ)

ΠΑΝΟΡΑΜΑ ΟΛΥΜΠΙΑΚΩΝ ΑΘΛΗΜΑΤΩΝ

ΑΝΗΚΟΥΣΤΟΙ ΗΧΟΙ (ΝΟΗΜΑΤΙΚΗ ΓΛΩΣΣΑ)

ΔΡΩ ΓΙΑ ΤΟ ΠΕΡΙΒΑΛΛΟΝ

ΕΙΚΑΣΤΙΚΕΣ ΔΗΜΙΟΥΡΓΙΕΣ (ΕΙΚΑΣΤΙΚΑ)

ΦΤΙΑΧΝΩ ΤΑ ΔΙΚΑ ΜΟΥ ΚΟΣΜΗΜΑΤΑ

ΓΡΙΦΟΙ ΚΑΙ ΜΑΘΗΜΑΤΙΚΑ ΠΑΙΧΝΙΔΙΑ

ΟΙ ΚΑΤΑΚΤΗΤΕΣ ΤΗΣ ΣΚΑΚΙΕΡΑΣ (ΣΚΑΚΙ)

LET'S TALK (ENGLISH RHETORIC SPEECH)

ΜΑΘΑΙΝΟΥΜΕ ΒΟΗΘΩΝΤΑΣ (ΕΘΕΛΟΝΤΙΣΜΟΣ)

ΜΙΚΡΟΙ ΕΠΙΣΤΗΜΟΝΕΣ (ΦΥΣΙΚΗ – ΧΗΜΕΙΑ & ΑΣΤΡΟΝΟΜΙΑ)

ΜΙΚΡΟΙ ΡΕΠΟΡΤΕΡ (ΔΗΜΟΣΙΟΓΡΑΦΙΑ)

ΠΛΗΚΤΡΟΛΟΓΩΝΤΑΣ ΤΟ ΜΕΛΛΟΝ (ΠΛΗΡΟΦΟΡΙΚΗ)

ΣΚΙΤΣΟΓΡΑΦΙΕΣ (ΚΟΜΙΚΣ)

ΤΑΞΙΔΕΥΟΝΤΑΣ ΜΕ ΤΑ ΒΙΒΛΙΑ (ΦΙΛΑΝΑΓΝΩΣΙΑ)

ΤΑΞΙΔΕΥΟΝΤΑΣ ΣΤΟΝ ΧΩΡΟΧΡΟΝΟ

ΘΕΑΤΡΙΚΟ ΠΑΙΧΝΙΔΙ

ΥΓΙΕΙΝΑ ΠΑΙΧΝΙΔΟΜΑΓΕΙΡΕΜΑΤΑ (ΜΑΓΕΙΡΙΚΗ – ΥΓΙΕΙΝΗ ΔΙΑΤΡΟΦΗ)

ΠΑΙΧΝΙΔΙΑ ΑΠΟ ΤΑ ΠΑΛΙΑ (ΠΑΡΑΔΟΣΙΑΚΑ ΠΑΙΧΝΙΔΙΑ)

ΣΤΕΦΑΝΙΑ, ΚΟΡΙΝΕΣ ΚΑΙ ΚΟΡΔΕΛΕΣ (ΡΥΘΜΙΚΗ ΓΥΜΝΑΣΤΙΚΗ)

ΧΟΡΕΥΟΝΤΑΣ ΜΕ ΤΗΝ ΠΑΡΑΔΟΣΗ (ΠΑΡΑΔΟΣΙΑΚΟΙ ΧΟΡΟΙ)

ΒΟΥΝΟ ΚΑΙ ΠΕΡΙΠΕΤΕΙΑ

ΔΙΑΣΚΕΔΑΣΤΕ ΠΑΙΖΟΝΤΑΣ MINI GOLF

ΦΤΕΡΩΤΑ ΜΠΑΛΑΚΙΑ (ΑΝΤΙΠΤΕΡΙΣΗ - BADMINTON)

ΚΑΛΑΘΙΑ ΚΑΙ ΤΡΙΠΟΝΤΑ (ΚΑΛΑΘΟΣΦΑΙΡΙΣΗ Δ΄- ΣΤ΄ ΤΑΞΗ)

ΚΑΛΑΘΙΑ ΚΑΙ ΤΡΙΠΟΝΤΑ (ΚΑΛΑΘΟΣΦΑΙΡΙΣΗ Γ΄ ΤΑΞΗ)

ΚΑΛΑΘΙΑ ΚΑΙ ΤΡΙΠΟΝΤΑ (ΚΑΛΑΘΟΣΦΑΙΡΙΣΗ ΚΟΡΙΤΣΙΩΝ)

ΚΑΡΦΙΑ ΚΑΙ ΣΕΡΒΙΣ (ΠΕΤΟΣΦΑΙΡΙΣΗ)

ΚΑΤΑΚΤΗΣΕ ΤΑ COURTS (ΑΝΤΙΣΦΑΙΡΙΣΗ)

ΟΙ ΜΑΓΟΙ ΤΗΣ ΜΠΑΛΑΣ (ΠΟΔΟΣΦΑΙΡΟ)

ΣΤΟΝ ΚΟΣΜΟ ΤΗΣ ΕΠΙΤΡΑΠΕΖΙΑΣ ΑΝΤΙΣΦΑΙΡΙΣΗΣ (ΠΙΝΓΚ-ΠΟΝΓΚ)

02

Γυμνάσιο
Λύκειο

Α ΓΥΜΝΑΣΙΟΥ

Π. Ανδρεάδης, Κ. Αποστολίδης, Σ. Βαρλάμη, Π. Βασιλειάδου, Μ. Γκιρτοβίτη, Γ. Γκύζης, Φ. Γρηγοριάδου, Γ. Δέλλιου, Μ. Δημαράκη, Γ. Δημητρίου, Μ. Ζαχαριάδου, Φ. Ζαχόπουλος, Γ. Ημιονίδης, Θ. Ιωακειμίδης, Ε. Ιωαννίδης, Ά. Ιωσηφίδου, Ε. Καϊμακάμης, Ν. Καιρίδου, Ε. Καντούρου, Α. Κεραμέως, Ε. Κολυμπιανάκη, Ό. Κορυαγίν, Α. Κούρτη, Κ. Κουτρούλης, Δ. Κυριακίδης, Π. Κωνσταντινίδου-Σύρου, Ι. Κωστάκη, Γ. Κωστούλας, Ε. Λασθιωτάκης, Β. Μανδαλιανού, Μ. Ματσιώρη, Γ. Μεγρέμης, Α. Ν. Μερτζιμέκης, Δ. Μεσοχωρίτη, Γ. Μιχαηλίδης, Δ. Μπίκος, Α. Κ. Μπουρούτη, Ι. Νταουλτζής, Ι. Ντικούδης, Σ. Ντουπτσόγλου, Κ. Ξενοπούλου, Π. Ξένου, Ι. Πανόπουλος, Μ. Παπαγιάννη, Ε. Πρωτογερόπουλος Παπαδόπουλος, Θ. Παπαδόπουλος, Μ. Παπαδόπουλος, Α. Παπαδοπούλου, Α. Παπαθανασίου, Μ. Β. Παπαοικονόμου, Λ. Πασματζίδου, Α.-Α. Πατάκα, Ε. Παυλίδου, Π. Παχόπουλος, Δ. Πεζάτης, Ο. Πλοιαρίδης, Ε. Πολυμενέρης, Β. Πολυχρονίδου, Χ. Πουρσανίδου, Μ. Πρασσά, Σ. Προκοπίου, Δ. Ρωμανίδης, Ι. Σαμαράς, Σ. Σαμψωνίδης, Ι. Σιδηρόπουλος, Α. Σπηλιόπουλος, Ν. Συμεωνίδου, Α. Σωτηρίου, Δ. Ταλατάς, Α.-Ί. Τζημουράκα, Χ. Τζιρίτα, Ν. Τοσουνίδης, Β. Τριανταφύλλου, Κ. Τσίγκα, Π. Τσίγκας, Β.-Π. Τσιρανίδου, Ε. Τσουρουκίδου, Β. Τσώνης, Κ. Φέκας, Θ. Φεσατίδου, Γ. Χαριστός, Ε. Χασιώτη, Ν.-Κ. Χατζηγεωργίου, Υ. Χατζηπανάγος, Ε. Χατζηπανάγου, Ε. Χριστοφορίδου, Ν. Χρυσικός Κωνσταντουδάκης.

Β ΓΥΜΝΑΣΙΟΥ

Ν. Αζούδης, Μ. Αθανασιάδης, Κ. Αθανασόπουλος, Π. Ακανθόπουλος, Δ. Αλεξανδρής, Ρ.-Λ. Αλεξανδρίδης, Κ. Αναστασιάδου, Ν. Αποστολίδης, Ε. Αραμπατζίδης, Χ.-Μ. Βαγγέλη, Θ.-Ι. Βαγγέλης, Ι. Βενιζέλος, Γ. Βέργης, Κ. Βουζουλίδου, Ά. Βράνη, Α. Γεροντόπουλος, Χ. Γεωργιάδης, Δ. Γιαννουλίδου, Β. Γούλα, Κ. Γράτσος, Μ.-Χ. Δαμασκηνίδου, Π.-Β. Δαμασκηνίδου, Α.-Σ. Δελπάλλας Οντόννελλ, Λ.-Έ. Δημητρίου, Π. Διαμαντής, Σ.-Μ. Διγκτσή, Θ. Δούρος, Χ.-Β. Ζαβιτσάνος, Ι. Ζανάκη-Κάλφα, Σ. Ζαφειράκη, Ό. Ζελελίδου, Δ. Θεοδώρου-Αναγνώστου, Κ. Θεοφανίδης, Β. Ιατρούδης, Ν. Κακαγιάς, Ξ. Θ. Κάλφα, Ε.-Γ. Καραθόδωρου, Β. Κεμπαπίδης, Κ. Κεραμιτζή, Ν. Κηπουρός, Κ.-Φ. Κοντόπουλος, Δ. Κουγιουμτζή, Μ.-Ά. Κουγιουμτζή, Θ. Κουκούμας, Σ. Κουντουράκης, Ν. Κουτουξίδης, Λ. Κωνσταντινίδου, Ε. Λαζαρίδης, Σ. Λεγμπέλου, Ι. Λιάκου, Σ. Μακέδος, Κ. Μαντατζή, Π. Μαργιόλης, Γ. Μασούτη, Σ. Μαυρομάτης, Μ. Μερτζιμέκη, Π. Μπότσογλου, Β. Νανάς, Π.-Μ. Νάτσκου, Δ.-Ν. Νεγκάκης, Κ. Νικολαΐδης, Χ. Νούλη, Ι. Παντελίδης, Θ. Παπαθανασίου, Μ. Παπαθανασίου, Φ. Πεντούση, Π. Πεντούσης, Α. Πετσανά, Η. Πηλιανίδης, Θ. Σαλαγκούδης, Χ. Σιδέρης, Ε. Σιμώνης, Μ.-Μ. Σπυριδάκη, Θ. Σταυρόπουλος, Α. Στόϊκος, Σ. Σχοινάς, Α. Ταγταλενίδης, Σ. Τευτσή, Α. Τζιοβάρας, Χ.-Α. Τζώνας, Ε. Τσακιρίδης, Β. Τσανακτσίδης, Κ. Τσάρας, Ρ. Τσιάμης, Α. Τσιρανίδης, Ε. Τσιρανίδης, Δ. Τσουγιάννης, Α. Φωκά, Ρ. Χαρισόπουλος.

Γ ΓΥΜΝΑΣΙΟΥ

Α. Αγγελακάκης, Δ. Αδαμίδης, Π. Αδαμίδης, Χ. Ανδονίδου, Σ. Αθανασιάδης, Μ. Ανδρεάδου, Ν. Βασιλογιαννακοπούλου, Ι.Βεγίρη, Σ. Βράνη, Σ. Γεροντόπουλος, Ι. Γεωργαλάς, Κ. Γεωργίου, Π. Γεωργίου, Ε. Γεωργισούδη, Γ. Γιαννακοβίτης, Σ. Γιάννος, Α. Γκαβέζος, Α. Γκιρτοβίτης, Ε. Γούμενος, Ε. Γρούιου, Μ. Δαυΐδ, Ν. Δημόπουλος, Κ. Διαμαντίδου, Χ. Δολόπικος, Α. Δούρου, Χ. Ευθυμιάδης, Σ.-Ν. Ευθυμιάδου, Γ. Ζαχαριάδης, Ά. Ζευγαρίδου, Ι. Θεοδοσιάδου, Θ. Ιωαννίδης, Χ. Ιωαννίδης, Β. Καϊμακάμης, Χ. Κάλφας, Ι. Καναγκίνης, Ι. Καραγκιόζογλου, Ι. Καραδανάς, Χ. Καραθόδωρος, Β. Καρακώστα, Β. Καρολίδης, Χ. Καρολίδης, Δ. Κατσαουνίδης, Α. Κατσάρκας, Α. Κιώτης, Γ. Κορυφίδης, Θ. Κούρτη, Π. Κουρτίδου, Π. Κουτσογεώργος, Μ. Κωνσταντινίδου-Σύρου, Δ.-Δ. Κωνσταντός, Β. Κωστάκης, Π. Λούγκας, Α. Μιγιάτοβ Μωραΐτη, Γ. Μιχελακάκης, Α.-Π. Μπότσογλου, Ν.-Ι. Μπούμης, Α. Μπρουζιώτης, Ά. Νάκη, Α. Νιαβής, Μ. Ντικούδη, Α. Παμπόρη, Α. Παπαδόπουλος, Γ.-Ν. Παπαδόπουλος, Ε. Παπαδόπουλος, Ε.-Μ.Παπανικολάου, Β. Παττακού, Μ. Παυλή, Σ. Γ. Παυλίδης, Α. Παυλίδου, Θ.-Ε. Πουρσανίδου, Γ. Πυλωρίδης, Ο. Ι. Ράντης, Χ. Σ. Σγουρίδης, Ε. Σιφναίου, Α. Σουπονίτσκι, Κ. Στεφανίδης, Ό.-Θ. Τζαμτζής, Ά. Τζιάλλα, Ι. Ν. Τοπτσής, Ε. Τσανακτσίδης, Χ. Φαλέτας, Γ. Β. Φόρογλου, Θ. Χάρης, Ζ. Χασιώτης, Α.-Τ. Χουάνγκ, Δ. Χρηστίδης, Ά. Χυτίρογλου.

Α ΛΥΚΕΙΟΥ

Ι. Αγγελίδης, Μ. Αλακιοζίδης, Ε. Αληχανίδου, Ι.-Μ. Άρνολντ-Αμβροσιάδης, Χ. Βάγγου, Α. Βαθιώτης, Γ. Βαϊντερλής, Σ.-Ε. Βαντούλη, Ε. Βαρδάκα, Χ. Βαφειάδης, Κ. Βελιάνη, Γ. Βενιζέλος, Μ. Βογιατζής, Η. Βουνοτρυπίδου, Ε. Μ. Γεωργάκη, Ι. Γηρούσης, Χ. Γκαντσινικούδη, Ν. Γουλούτης, Ε. Γουργιώτη, Σ. Ά. Δαυΐδ, Κ. Δερβισόπουλος, Χ. Δημαράκης, Α.-Σ. Δημητρίου, Σ. Ζαφειριάδης, Κ. Ζαχαριάδης, Γ. Ζευγαρίδου, Θ. Ζηκούλη, Φ. Ισάκογλου, Σ. Καλαμπόκης, Ν. Καλοσίδης, Μ. Καραγκούνης, Β. Καραμπάσης, Γ. Καρανίκος, Μ.-Γ. Κατσόγιαννη, Β. Κεραμιδάς, Χ. Κετικίδη, Ρ. Κετσετσίδης, Δ. Κηπουρός, Χ. Κιοσσές, Δ. Κοτζαπαναγιώτης, Κ. Κουσίνα, Σ. Κυρατζή, Η. Κυριαζόπουλος Χένερ, Σ. Λεμονάκης, Π. Ν. Λιασίδη, Κ. Λιόλιος, Γ. Μαυρίδου, Σ. Μπαμπανάτση, Ά. Μπάρδου, Γ. Μπίλιος, Γ. Μπρόζος, Β. Νιαβή, Α. Νίκου, Π. Ξένου, Μ. Παϊράμογλου, Θ. Πανούσης, Ν.-Δ. Παντσούκη, Α. Παπαβραμίδης, Ν. Παπαδόπουλος, Η. Παπαϊορδανίδης, Γ. Παπανικολάου, Γ. Παπαχατζάκης, Β. Παύλου, Ι. Πινακιώτης, Α. Πουλιτσίδης, Η. Πρίφτι, Π. Ρεπανάς, Α. Ρίτσερ Μ. Ε. Σακάλογλου, Η. Σαλαμώτας, Ι. Σιδηρόπουλος, Φ. Σιμάρα Β. Στάμου, Α.-Σ. Σταμπουλτζή, Φ.-Ι. Συτιλίδης, Μ.-Ε. Σωτήρογλου, Λ. Ταπανίδης, Μ. Τζιάλλας, Μ. Τριγλιανού, Δ. Τρώντσιος, Α. Τσάγιας, Χ. Τσερτσενές, Ε. Τσιακίρης, Ε. Τσίγκα, Π. Φακίδου, Γ. Φούρκας, Κ. Χατζηδημούλας, Σ.-Δ. Χατζής Α. Χορόζογλου, Β. Χρηστίδης, Α. Χριστοδούλου.

Β ΛΥΚΕΙΟΥ

Β. Αηδονίδου, Ν.-Μ. Αλγκάβα, Μ.-Ά. Αλιβάνης Καμπουράκης, Σ. Αμπραχαμιάν, Δ. Αναστασιάδης, Π. Αναστασιάδης, Δ. Αναστασιάδου, Μ. Μ. Αναστασιάδου, Φ. Αραμπατζή, Α. Αραμπατζής, Δ. Μ. Αργυριάδου, Φ. Βαλαβάνη, Α. Βενετης-Ψωμιάδης, Α. Βουζουλίδου, Α. Βουλγαράκης, Μ. Βουτσής, Α. Γαϊτανίδης, Ε. Γάτσου, Β. Γεωργαλάς, Α.-Η. Γεωργιάδου, Δ. Γιαννακοβίτης, Α. Γκαβέζος, Δ. Γκοντσίδου, Γ. Δαμάσκος, Σ. Δανιηλίδης, Μ. Δάπη, Ι. Δελεμήση, Φ. Δέλλιου, Μ. Διαμαντίδου, Ι. Δόντη, Α. Ευσταθίου, Π. Ζαβιτσάνος, Γ. Ζαβλάρης, Β. Ζουλούμης, Χ.-Μ. Ιακωβίδης, Χ. Ιωακειμίδου, Η. Ιωαννίδου, Α. Κακαγιά, Ν. Καμάρας, Κ. Καρασακαλίδης, Μ. Καρασακαλίδου, Μ. Καρατζουλίδου, Σ. Καρβουνίδου, Α. Καρκάλα, Ε. Κασαγιάννη, Α. Καστρίτση, Ζ. Κατσαούνης, Μ. Δ. Κερασίδου, Χ. Κιουτσούκαλης, Α. Κόϊος, Α. Κονδελίδου, Π. Κόντζογλου, Μ. Κοπάνου, Π. Κοσμάς, Σ. Κουγιουμτζή, Σ. Κουλαξής, Σ. Κουτρούλης, Φ. Κωνσταντινίδης, Μ. Λαζαρίδης, Σ. Λεβή, Ι. Λιάκουρας, Π. Μακέδος, Μ. Ε. Μανιού, Ν. Μαντατζής, Π. Μαρνάρης, Χ. Ματιάκη, Γ. Μαυρίδης, Α. Μαυρίδου, Σ. Μέγαρης, Χ. Μενεξές, Ν. Μπτακίδης, Ν. Μόσχος, Ν. Χ. Μπακόλα, Ο. Μπαλίδης, Γ. Μπατζόλης, Β. Μπίκου, Α. Μποντόζογλου, Ε. Μώκου, Θ. Νεφελούδης, Γ. Νούλη, Α. Νούτσος, Α. Ξενιτίδου, Γ. Ξένος, Α. Πάϊκος, Ν. Παμπουκίδου, Μ. Παναγιωτίδου, Α. Παναγιωτόπουλος, Ι. Παπαγεωργίου Κ. Παπαδοπούλου, Β. Παπαθεοδώρου, Α. Παπαϊωάννου, Δ. Παπατζιάμου, Μ. Παρασκευόπουλος, Α. Ο. Πατάκας, Ε. Περπερής, Α. Σ. Πεταλωτή, Α.-Α. Πολιτίδου, Δ. Πυροβέτσης, Π. Σαμψωνίδης, Ι. Σαρόπουλος, Χ. Σεραφείμ, Α. Σιφναίου, Π. Στάμου, Γ.-Β. Στεφανίδου, Γ. Σύκας, Α. Σωτήρογλου, Μ. Ταγταλενίδου, Ι.-Ν. Τάκης, Ε. Τάννος, Μ. Τασιούλα, Α.-Δ. Τέγιου, Α. Τέκου, Α. Τζιρίτας, Ζ. Μ. Τοπτσή, Π. Τσαγκαρίδου, Χ. Τσακιράκης, Χ. Τσαουσίδου, Δ. Τσεβρεμές, Π. Τσιορμπατζή, Α. Τσιτουρίδης, Ά. Τσιτουρίδου, Γ. Τσούγγαρης, Δ. Τυφλιώρη, Γ.-Γ. Φαναροπούλου, Ν.-Μ. Φαναροπούλου, Ε. Φεσατίδου, Σ. Φέκα, Χ. Φόρογλου Κ. Χατζηπαπάς, Α. Χατζησταύρου, Α. Χριστοπούλου, Δ. Χρυσικός.

Γ (2)

ΑΘΑΝΑΣΙΑΔΟΥ ΧΡΥΣΑΝΘΗ
Μια από τις πιο γλυκές και αυθεντικές παρουσίες του σχολείου μας! Η προθυμία της να βοηθά τους συμμαθητές της, οι άριστες επιδόσεις της και η συμμετοχή της σε ποικίλες δραστηριότητες την καθιστούν μια ολοκληρωμένη προσωπικότητα που κερδίζει την αγάπη όλων. Χρυσάνθη, σου αξίζουν τα καλύτερα!

ΑΝΔΡΙΑΣ-ΜΑΛΑΜΗΣ ΕΥΑΓΓΕΛΟΣ
Μια έντονη και ισχυρή προσωπικότητα. Ο αυθορμητισμός, η ειλικρίνεια και ο δυναμικός χαρακτήρας του είναι τα στοιχεία που τον διακρίνουν. Βαγγέλη, σου ευχόμαστε κάθε επιτυχία και να εκπληρώσεις όλους σου τους στόχους!

ΑΠΟΣΤΟΛΙΔΗΣ ΧΡΗΣΤΟΣ
Μπορεί να ήρθε μόλις στην τελευταία τάξη του Λυκείου, ωστόσο αμέσως κέρδισε τις εντυπώσεις με το ευφυές χιούμορ του. Πάντα με το χαμόγελο στα χείλη, έδινε μια νότα αισιοδοξίας και αποτέλεσε έναν έμπιστο φίλο. Αναμφισβήτητα το επιχειρηματικό μυαλό της τάξης. Χρήστο, ό,τι επιθυμείς να το κατακτήσεις!

ΒΑΛΚΑΝΟΥ ΗΛΕΚΤΡΑ
Γλυκιά και καλοσυνάτη παρουσία, ένα κορίτσι με τύπο, το Ηλεκτράκι μας!
Πρόθυμη να χαρίσει το πηγαίο και αισιόδοξο χαμόγελο της σε όποιον το είχε ανάγκη, ειδικά σε αυτή τη δύσκολη χρονιά! Πιστή και ειλικρινής φίλη που ποτέ δεν τα παρατά! Σου ευχόμαστε τα όνειρα σου να γίνουν πραγματικότητα!

ΒΕΡΓΟΠΟΥΛΟΣ ΚΩΝΣΤΑΝΤΙΝΟΣ
Εκκεντρικός, αυθόρμητος και φιλόδοξος. Πάντα χαμογελαστός μας χάριζε άπειρες στιγμές γέλιου με το αστείρευτο χιούμορ του. Με κλίση στα μαθηματικά και το μπάσκετ ήθελε πάντα να πραγματοποιεί τους στόχους του. Κώστα, σου ευχόμαστε να εκπληρώσεις τα όνειρά σου και να είσαι πάντα καλότυχος!

ΒΟΥΖΟΥΛΙΔΟΥ ΕΥΔΟΞΙΑ
Έμπιστη φίλη, με διάθεση να βοηθήσει όποιον τη χρειαζόταν. Ξεχώριζε για τις αξιοθαύμαστες μαθητικές της επιδόσεις και για τις πολυάριθμες δραστηριότητές της. Ευούλα, σου ευχόμαστε ολόψυχα να πετύχεις τα όνειρά σου, μολονότι η επιτυχία σου στον τομέα της Νομικής είναι δεδομένη.

ΓΕΩΡΓΙΟΥ ΦΑΝΗ
Η μεγάλη καρδιά και το πηγαίο χαμόγελό της την έκαναν την πιο έμπιστη φίλη. Οι εξαιρετικές επιδόσεις στα φιλολογικά μαθήματα και η αγάπη της για τα παιδιά είναι ίσως το μυστικό που θα την καταστήσει την πιο επιτυχημένη καθηγήτρια. Φανούλα, σου ευχόμαστε να πραγματοποιήσεις όλα τα όνειρά σου!

ΓΙΑΝΝΟΥ ΔΕΣΠΟΙΝΑ
Αυτό που λέμε «μες στα δυο σου μάτια να χαθώ». Με βλέμμα που μαγεύει, ψυχή που σε ταξιδεύει, δεν υπάρχει κανείς που να μην εκτιμήσει τη γλυκύτητα, την ομορφιά και το ταλέντο της. Πάντα ξεχώριζε με το λόγο, τις ιδέες και τις επιτυχίες της. Δέσποινα, σου ευχόμαστε ολόψυχα κάθε όνειρό σου να γίνει πραγματικότητα και να διαπρέψεις στη Νομική!

ΖΟΥΛΟΥΜΗ ΜΑΡΙΑ-ΕΛΕΝΗ

Ένα από τα πιο ευδιάθετα και αισιόδοξα άτομα της τάξης, αλλά και άριστη μαθήτρια. Δε δίσταζε ποτέ να βοηθήσει όποιον της το ζητούσε. Μαίρη, σου ευχόμαστε να κατακτήσεις τους στόχους σου και να είσαι πάντα με αυτό το όμορφο χαμόγελο!

ΚΕΡΑΜΑΣ ΑΝΤΩΝΙΟΣ

Ήρθε φέτος στο σχολείο μας, αλλά κατάφερε αμέσως να μας εντυπωσιάσει με τη σοβαρότητά του, τις γνώσεις του και τα εύστοχα σχόλια σε κάθε συζήτηση μέσα και έξω από την τάξη. Άριστος μαθητής με σαφείς και συγκεκριμένους στόχους. Αντώνη, σου ευχόμαστε να κατακτήσεις τους στόχους σου!

ΜΑΛΛΙΩΡΗΣ ΠΑΝΑΓΙΩΤΗΣ

Ήπιων τόνων με ευγένεια και ήθος, διακριτική παρουσία αλλά δυναμικός όπου χρειαζόταν. Φιλότιμος και τίμιος ταυτόχρονα, εργατικός και δραστήριος, έδειξε ότι κατέβαλε αξιόλογη προσπάθεια όλη τη χρονιά, για να πετύχει τους στόχους του. Παναγιώτη, καλή επιτυχία στη ζωή σου!

ΜΑΡΚΙΑΝΟΣ-ΡΑΪΤ ΣΤΑΜΑΤΗΣ-ΝΙΚΟΛΑΟΣ

Έξυπνος, ντροπαλός και ευγενικός, ο Σταμάτης ήταν ήρεμη παρουσία της τάξης. Καλός μαθητής, συνειδητοποιημένος, ειλικρινής και εργατικός. Σταμάτη, σου ευχόμαστε να παραμείνεις το αξιόλογο άτομο που γνωρίζουμε.

ΜΑΥΡΟΜΑΤΗ ΚΥΒΕΛΗ

Τι να πρωτοπεί κανείς για την Κυβέλη; Συμμετοχές σε όλους τους τομείς με διακρίσεις παντού, άριστη μαθήτρια, αδαμάντινος χαρακτήρας και μια ισχυρή προσωπικότητα που σε εντυπωσίαζε. Κυβέλη, η ζωή είναι μπροστά σου και είμαστε σίγουροι πως θα κατακτήσεις τους πάντες, όπως κατέκτησες και μας όλα αυτά τα χρόνια!

ΞΙΑΡΧΟΣ ΓΕΩΡΓΙΟΣ

Άτομο ξεχωριστό, πρόθυμο να συνεργαστεί με όποιον του το ζητούσε, αλλά και να συνδράμει, όπως μπορούσε. Ήταν μια διακριτική και ταυτόχρονα ξεχωριστή παρουσία Γιώργο, σου ευχόμαστε να πραγματοποιήσεις όλα σου τα όνειρα.

ΟΙΚΟΝΟΜΙΔΟΥ ΑΙΚΑΤΕΡΙΝΗ

Ήρεμος χαρακτήρας με πειθαρχία και αυτοσυγκράτηση. Αναπόσπαστο μέλος της παρέας μας, καθώς ήταν πάντα πρόθυμη να βοηθήσει όποιον το χρειάζεται. Η ευχάριστη διάθεση που απέπνεε μάς συνόδευε στη σχολική σταδιοδρομία. Κατερίνα, σου ευχόμαστε όλοι οι στόχοι σου να πραγματοποιηθούν!

ΠΑΠΑΔΟΠΟΥΛΟΣ ΧΡΗΣΤΟΣ

Αν και χαμηλών τόνων πάντα έκανε αισθητή την παρουσία του χάρη στην κοινωνικότητα, το φιλότιμο και την προθυμία του να βοηθήσει όποιον τον χρειαστεί. Το χαμόγελό του μας γοήτευε όλους και μας ενέπνεε αισιοδοξία. Κατάφερνε να συνδυάζει την αγάπη του για το ποδόσφαιρο με τις σχολικές του επιδόσεις. Χρήστο, σου ευχόμαστε να πραγματοποιήσεις όλα σου τα όνειρα!

ΠΑΥΛΗ ΝΙΚΟΛΕΤΑ

Η Νικολέτα είναι μαζί μας από τη Β' Λυκείου. Αυτά τα δυο χρονιά αρκούν, για να καταλάβει κανείς την ευαίσθητη προσωπικότητά της και τη διακριτική φύση του χαρακτήρα της. Πάντα χαμογελαστή και ευδιάθετη! Καλή επιτυχία σε ό,τι και αν επιλέξεις!

ΠΑΥΛΟΥ ΚΛΕΑΝΘΗΣ

Θα μπορούσε κάποιος να τον χαρακτηρίσει εξαιρετικά πρακτικό και ανήσυχο πνεύμα. Άτομο που το διέκρινε η αισιοδοξία, με πολλές φιλοδοξίες, ετοιμόλογο και με άποψη τεκμηριωμένη. Κλεάνθη, είμαστε σίγουροι ότι θα έχεις μια επιτυχημένη επαγγελματική σταδιοδρομία.

ΣΙΑΜΠΙΡΗΣ ΑΘΑΝΑΣΙΟΣ

Αστείρευτη πηγή γέλιου , ανέμελος ,καλόκαρδος ,με ιδιαίτερη έφεση στους ηλεκτρονικούς υπολογιστές. Ο Θανάσης ήταν ένας καλός φίλος, τον οποίο μπορούσες εύκολα να εμπιστευτείς. Θανάση, σου ευχόμαστε να διαπρέψεις στη ζωή σου και να γίνεις σπουδαίος.

ΤΙΡΤΑ ΜΑΡΙΑ

Οι επιτυχίες της πολλές και τα ταλέντα της ακόμη περισσότερα σε όλους τους τομείς, όπως ρητορικούς λόγους, μαθηματικά και αθλητισμό. Το πάθος της να υπερασπιστεί τα άτομα που αγαπά την έκαναν αναμφισβήτητα την ψυχή της παρέας. Μαράκι, το μέλλον ανοίγεται μπροστά σου και η επιτυχία είναι δεδομένη.

ΤΟΥΜΠΟΥΡΛΕΚΑ ΕΥΓΕΝΙΑ

Ειλικρινής, ετοιμόλογη, χαμογελαστή , πραγματικά ιδιαίτερη. Μια προσωπικότητα δυναμική με πολλά ενδιαφέροντα και ταλέντα, ιδίως στο καλλιτεχνικό κομμάτι.
Ευγενία, άδραξε κάθε ευκαιρία που θα σου δοθεί στη ζωή από το ο,τιδήποτε μικρό εσύ να πλάθεις τον κόσμο που ονειρεύεσαι!

ΤΣΑΚΝΑΚΗΣ ΓΕΩΡΓΙΟΣ

Τι να πει κανείς γι΄ αυτό το παιδί; Ήταν συμπαθής σε όλους τους συμμαθητές και τους καθηγητές του. Το χιούμορ και ο αυθορμητισμός του τον έκαναν να ξεχωρίζει μέσα στην τάξη. Το πάθος του για το ποδόσφαιρο ήταν αστείρευτο. Γιώργο, σου ευχόμαστε κάθε επιτυχία στη ζωή σου!

ΤΣΑΝΑΚΤΣΙΔΗΣ ΓΕΩΡΓΙΟΣ

Η ωριμότητα του χαρακτήρα του τον διέκρινε. Ένας έμπιστος φίλος που ήταν πάντα δίπλα σε όποιον τον χρειαζόταν. Σοβαρός, εργατικός και συνεπής. Ένα παιδί χαμηλών τόνων που με την καλοσύνη και το χαμόγελό του ξεχώριζε στην τάξη. Γιώργο, να μείνεις όπως είσαι. Σου ευχόμαστε μόνο επιτυχίες στη ζωή σου!

ΤΣΑΠΡΑΖΗ ΕΛΕΝΗ

Με δυναμικό χαρακτήρα κατάφερνε να κεντρίζει το ενδιαφέρον των ατόμων γύρω της. Ήταν πάντοτε στο κέντρο των συζητήσεων, καθώς έβλεπε κάθε θέμα από μια ιδιαίτερη οπτική. Εργατική , μεθοδική με πάθος και ταλέντο για τις θετικές επιστήμες και κυρίως για την αστρονομία. Έθετε πάντοτε υψηλούς στόχους. Η επιτυχία σου είναι δεδομένη!

ΤΣΕΡΕΠΗΣ ΑΛΕΞΑΝΔΡΟΣ

Ένα από τα πιο κοινωνικά παιδιά του σχολείου, πάντα με διάθεση για πλάκα και πειράγματα. Δυναμικός χαρακτήρας, γεμάτος ζωντάνια κα αποφασιστικότητα. Αλέξανδρε, καλή επιτυχία σε ότι και αν επιλέξεις να κάνεις στη ζωή σου!

ΦΙΡΤΙΝΙΔΟΥ ΑΘΗΝΑ

Πολύπλευρη προσωπικότητα με ιδιαίτερο χιούμορ. Έκανε την παρουσία της αισθητή μέσα στη τάξη τόσο με τις απόψεις όσο και με τις διακρίσεις της. Ο λόγος και η πειθώ της ήταν τα όπλα που διέθετε για την ανάδειξη της αυθεντικότητας του χαρακτήρα της. Μέσα από την καρδιά μας σου ευχόμαστε και είμαστε σίγουροι για την επιτυχία σου!!

Γ2 (2)

ΧΑΤΖΗΣ ΓΙΩΡΓΟΣ
Ο Γιώργος είναι ένα από τα πιο ευγενικά μετρημένα παιδιά της τάξης. Ετοιμόλογος και σοβαρός, με ένα χαμόγελο διαρκώς στο πρόσωπό του, έδειξε πως είναι ένας εξαιρετικός μαθητής με υψηλούς στόχους. Γιώργο, προσπάθησε να διατηρήσεις την ακεραιότητα του χαρακτήρα σου και να είσαι πάντα καλά!

ΑΚΑΝΘΟΠΟΥΛΟΣ ΗΛΙΑΣ
Από τα νήπια κοντά μας έκανε αισθητή την παρουσία του με την αφοπλιστική του ωριμότητα και την ξεχωριστή προσωπικότητά του. Μεγάλη η αγάπη του για το ποδόσφαιρο και χρόνια βασικό μέλος της λυκειακής ομάδας. Ιδιαίτερα ευφυής και με σταθερούς και ξεκάθαρους στόχους. Ηλία, αξίζεις να κάνεις τα όνειρά σου πραγματικότητα!

ΑΝΑΓΝΩΣΤΟΥ ΔΗΜΗΤΡΑ
Ο αυθορμητισμός, ο δυναμισμός και ο συναισθηματικός της πλούτος συνθέτουν έναν μοναδικό χαρακτήρα. Ξεχώριζε για τις άριστες επιδόσεις της καθώς και για τη μεγάλη αγάπη της για τη μουσική. Έμπιστη φίλη, πάντα πρόθυμη να βοηθήσει. Δήμητρα, σου ευχόμαστε να πραγματοποιήσεις κάθε σου όνειρο!

ΒΑΣΙΛΕΙΟΥ ΑΝΔΡΟΝΙΚΗ
Όμορφη παρουσία που ξεχώριζε πάντα με τον αυθορμητισμό της! Άνθρωπος αισιόδοξος και έτοιμος να αντιμετωπίσει καθετί με το υπέροχο χαμόγελό της. Με πολλές διακρίσεις τόσο στα Forensics όσο και στην ορχήστρα. Νικάκι, είμαστε σίγουροι ότι θα μας κάνεις περήφανους ακόμη και στην Αγγλία!

ΒΕΛΕΝΤΖΑΣ ΘΕΟΔΩΡΟΣ
Χρόνια στη θέση του προέδρου, πρόθυμος να βοηθήσει πάντα. Καυστικός και πάντα με μια ατάκα έτοιμη κάθε στιγμή., γεγονός που τον έκανε αξιαγάπητο σε όλους. Θοδωρούλη, σου ευχόμαστε να πραγματοποιηθούν όλα σου τα όνειρα και να παραμείνεις πάντα ο ίδιος!

ΒΡΟΓΚΙΣΤΙΝΟΣ ΧΡΗΣΤΟΣ
Είναι ένα παιδί με ήθος και ιδιαίτερη ευγένεια. Μια ευχάριστη παρουσία στην τάξη και στην παρέα, πρόθυμος να βοηθήσει όποιον τον χρειαζόταν. Χρήστο, σου ευχόμαστε κάθε επιτυχία στη ζωή σου σε ό,τι κι αν κάνεις!

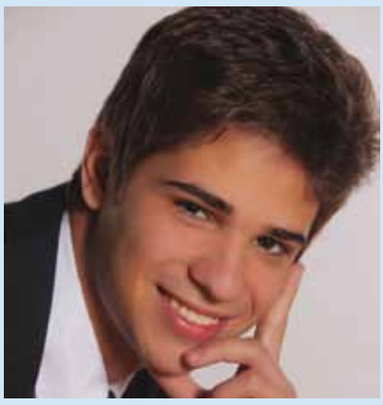

ΔΕΛΕΜΗΣΗΣ ΔΗΜΗΤΡΙΟΣ
Μας ήρθε από την Κρήτη τα τελευταία δύο χρόνια και δεν άργησε να μας κερδίσει με την έντονη προσωπικότητά του. Άτομο με διακριτό το αίσθημα της λογικής. Από τους καλύτερους φίλους, πάντα μας στεκόταν, αφού συνδύαζε τη δυναμικότητα με την ευαισθησία. Δημήτρη, στο ευχόμαστε τα καλύτερα!

ΔΡΟΥΓΟΣ ΙΩΑΝΝΗΣ
Ήταν πάντα ευθύς χαρακτήρας, έμπιστος φίλος και αποφασιστικός. Η φιλική του διάθεση τον είχε καταστήσει ένα από τα βασικά μέλη της μεγάλης παρέας. Γιάννο, σου ευχόμαστε από καρδιάς κάθε επιτυχία και να μην αλλάξεις ποτέ!

ΕΥΣΤΑΘΙΟΥ ΓΕΩΡΓΙΟΣ
Ένα δραστήριο παιδί, έξω καρδιά, με εμφανείς κλίσεις στις θετικές επιστήμες από μικρή ηλικία. Εκέμυθος, ειλικρινής και υπέροχος φίλος, που δεν έδωσε ποτέ δικαίωμα σε κανέναν. Ιδιαίτερα φιλόδοξος άνθρωπος, που έθετε πάντα τον πήχη ψηλά. Γιώργο, είμαστε σίγουροι ότι θα διαπρέψεις σε ό,τι κι αν κάνεις!

ΗΛΙΑΔΗΣ ΠΑΥΛΟΣ –ΟΡΕΣΤΗΣ
Ο ψηλός Ορέστης! Ένα πολύ καλό παιδί με απίστευτη αγάπη για το σχέδιο και με ιδιαίτερες ευαισθησίες. Μία ήρεμη προσωπικότητα αλλά με έναν απίστευτο δυναμισμό, όποτε χρειαζόταν! Ορέστη, σου ευχόμαστε να πραγματοποιήσεις τους στόχους σου!

ΘΩΜΑΪΔΟΥ ΣΤΑΥΡΙΑΝΗ
Από τις πιο έμπιστες φίλες, άνθρωπος αξιολάτρευτος με μοναδική προσωπικότητα που μας χάριζε στιγμές γέλιου με τις απορίες της και τα σχόλιά της. Γνώριζε καλά πώς να συνδυάζει την αγάπη της για τον αθλητισμό με τις υποχρεώσεις της, γεγονός που της προσέδιδε άριστες επιδόσεις. Σταυρινάκι, μη σταματήσεις να διεκδικείς ό,τι σου αξίζει!

ΚΟΥΣΙΝΑ ΑΝΝΑ
Ήρθε στη ζωή μας μόλις πριν από δύο χρόνια. Κορίτσι ήπιων τόνων με πολλές διακρίσεις και επιτυχίες. Η αγάπη της για τους φίλους της είναι ένα από τα σημαντικότερα στοιχεία που τη διακρίνουν όπως και η ωριμότητά της. Άννα, σου ευχόμαστε κάθε επιτυχία!

ΜΑΛΙΟΓΚΑΣ ΝΙΚΟΛΑΟΣ
Μία διακριτική παρουσία και ένα σεμνό παιδί με διάθεση στην παρέα και πάντα πρόθυμος να βοηθήσει τους φίλους του. Η παρουσία του στην τάξη ήταν διακριτική, αλλά μπορούσε να επεμβαίνει με εύστοχα σχόλια όποτε χρειαζόταν. Νίκο, να μείνεις πάντα ένα καλό και ευγενικό παιδί.

ΜΠΟΥΜΗΣ ΧΑΡΑΛΑΜΠΟΣ-ΤΗΛΕΜΑΧΟΣ
Έμπιστος φίλος που χαρακτηρίζεται από αυθορμητισμό, δημιουργικότητα, πείσμα και έντονο προβληματισμό. Οι καλλιτεχνικές του αναζητήσεις τόσο στο θέατρο όσο και στη μουσική μας έχουν καταπλήξει πολλές φορές και είμαστε σίγουροι ότι θα μας γοητεύει πάντα. Χάρη, σου ευχόμαστε να ακολουθήσεις ό,τι αγαπάς!

ΝΙΚΟΛΑΪΔΟΥ ΑΛΙΚΗ
Μια από τις πιο ευγενικές φυσιογνωμίες της τάξης. Η απλότητα του χαρακτήρα της με την ηρεμία στο πρόσωπό της την έκαναν ένα πρόσωπο που μπορούσες αμέσως να εμπιστευτείς. Άριστη μαθήτρια με υψηλούς στόχους και απαράμιλλη εργατικότητα. Αλίκη, σου ευχόμαστε να είσαι πάντα ευτυχισμένη!

ΝΤΟΛΚΕΡΑΣ ΚΩΝΣΤΑΝΤΙΝΟΣ
Ισχυρός χαρακτήρας, συνεπής, και εργατικός σε όλες του τις ασχολίες. Ανήσυχο πνεύμα, άριστος μαθητή, πιστός φίλος, με ιδιαίτερο χιούμορ στην παρέα. Κώστα, σου ευχόμαστε να πραγματοποιήσεις όλα τα όνειρά σου!

ΟΥΖΟΥΝΙΔΟΥ ΣΟΦΙΑ
Λένε πως «τα ακριβά αρώματα μπαίνουν σε μικρά μπουκαλάκια». Η Σοφία επιβεβαιώνει αυτό το ρητό. Ήταν η ψυχή της παρέας που πρόσφερε άφθονο γέλιο με τις πρωτότυπες μιμήσεις της. Υπήρξε μια ζεστή αγκαλιά και ένα γλυκό χαμόγελο, έτοιμη να συμπαρασταθεί στους φίλους της και να δώσει συμβουλές. Σοφία, σου ευχόμαστε να διαπρέψεις στο χώρο της Ιατρικής!

ΠΑΝΙΔΗΣ ΧΑΡΑΛΑΜΠΟΣ

Πάντα ευδιάθετος και με πολύ χιούμορ στην παρέα και στους φίλους του. Ευγενικός, ετοιμόλογος, δε δίσταζε να εκφράσει τη γνώμη του. Χάρη, σου ευχόμαστε να πετύχεις σε ό,τι κάνεις και πάντα με χαμόγελο.

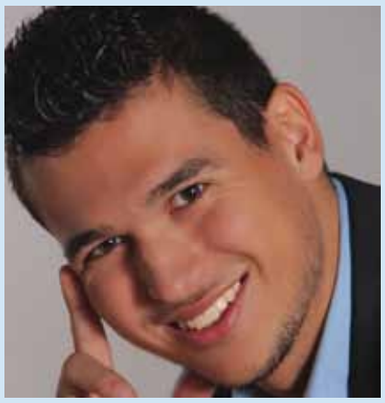

ΠΑΠΑΔΟΠΟΥΛΟΣ ΑΝΑΣΤΑΣΙΟΣ

Πάντα χαμογελαστός και κεφάτος. Καλοπροαίρετος, αυθόρμητος, ειλικρινής και πρόθυμος, δίνει τα πάντα για τους φίλους και την παρέα. Τάσο, σου ευχόμαστε καλή επιτυχία και ποτέ να μη χάσεις το όμορφο χαμόγελό σου!

ΣΙΩΠΗΣ ΣΤΥΛΙΑΝΟΣ

Λάτρης της τεχνολογίας, επιχειρηματικό μυαλό και με έντονη διάθεση να αναλαμβάνει πρωτοβουλίες και να οργανώνει σχέδια. Ένα καλό παιδί και πολύ καλός φίλος, Στέλιο, σου ευχόμαστε ολόψυχα κάθε επιτυχία, αν και είμαστε σίγουροι ότι θα την έχεις!

ΣΤΡΑΝΤΖΑΛΗΣ ΚΩΝΣΤΑΝΤΙΝΟΣ

Ένας ξεχωριστός άνθρωπος με πολυσύνθετη προσωπικότητα. Συνδυάζει τον αυθορμητισμό και την ειλικρίνεια ενός μικρού παιδιού με την ώριμη αντιμετώπιση ενός ενήλικα. Το ευρηματικό χιούμορ του αποτελεί χαρακτηριστικό του και τον καθιστά την ψυχή της παρέας. Κώστα, μην σταματήσεις ποτέ να είσαι ποτέ ο εαυτός σου και να παλεύεις για τα όνειρά σου.

ΣΥΜΕΩΝΙΔΟΥ ΜΑΛΑΜΑ

Αναμφισβήτητα το πνεύμα αντιλογίας και μια εκρηκτική προσωπικότητα που κατάφερνε να αφήνει αξέχαστες εντυπώσεις. Με τον πηγαίο αυθορμητισμό της μπορούσε να παρασύρει τους πάντες σε αξέχαστες στιγμές γέλιου. Ματένια, σου ευχόμαστε να πραγματοποιήσεις τα όνειρά σου, αν και το θεωρούμε δεδομένο!

ΤΕΛΙΔΟΥ ΕΙΡΗΝΗ

Μια εντυπωσιακή προσωπικότητα με αληθινή ομορφιά ψυχής, πάντα αισιόδοξη και ευδιάθετη. Αδαμάντινος χαρακτήρας που βρισκόταν πάντα δίπλα σε όλους. Η ειλικρίνειά της και η εξωστρέφειά της ήταν αυτά που την ξεχώριζαν και την έκαναν αξιαγάπητη. Ειρηνάκι, σου ευχόμαστε να γίνεις η πιο άξια αρχιτέκτονας!

ΤΣΟΥΓΙΑΝΝΗ ΦΙΛΟΞΕΝΗ

Είχε πάντα την ικανότητα να μαγνητίζει τους πάντες με τη γλυκύτητα και την αθωότητά της. Φιλότιμη, ευαίσθητη, έμπιστη φίλη με έντονο αυθορμητισμό. Στο πρόσωπό της συνδυαζόταν η δυναμική παρουσία και η διακριτική φύση. Φιλοξένη, σου ευχόμαστε να διαπρέψεις στο εξωτερικό και να πετύχεις τα όνειρά σου!

ΧΑΡΑΛΑΜΠΙΔΗΣ ΠΑΝΑΓΙΩΤΗΣ

Ανέκαθεν ήταν μια ήσυχη παρουσία χωρίς να προκαλεί εντάσεις. Ένα παιδί καλοκάγαθο και γλυκό που ενέπνεε πάντα συμπάθεια. Χαρακτηριστικό του η ευγένεια και η μετριοφροσύνη. Παναγιώτη, σε όλη μας την αγάπη σου ευχόμαστε να πετύχεις τους στόχους σου!

ΑΝΑΣΟΝΤΖΗΣ ΔΗΜΗΤΡΙΟΣ
Μία από τις ήρεμες δυνάμεις της τάξης. Είχε την ικανότητα να σε κερδίζει με την ευγένεια, την καλοσύνη και με τη σταθερότητά του. Δε θα ξεχάσουμε ποτέ το αστείρευτο χιούμορ του που μας χάρισε απίθανες στιγμές. Δημήτρη, σου ευχόμαστε να πετύχεις όλους σου τους στόχους!

ΒΕΝΕΤΟΠΟΥΛΟΣ ΧΡΗΣΤΟΣ
Συνδυάζει τον αθλητισμό και την ευγενή άμιλλα με τη γνώση και τη φιλομάθειά του. Με εξαιρετικές επιδόσεις και μεγάλες διακρίσεις τόσο στον αθλητισμό όσο και στα μαθήματα. Χρήστο ,σου ευχόμαστε ολόψυχα να πραγματοποιήσεις όλα σου τα όνειρα, γιατί πραγματικά το αξίζεις!

ΒΛΑΓΚΑΣ ΠΑΝΑΓΙΩΤΗΣ
Ένα παιδί που κατάφερνε να συνδυάζει την ετοιμότητα στο λόγο του με την ευγένεια και τη διακριτικότητα. Έξυπνος και οξυδερκής με διάθεση να υπερασπιστεί το δίκαιο, τόσο για τον ίδιο όσο και για τους άλλους. Πάνο, να ΄σαι πάντα καλά και πάντα αυθεντικός!

ΒΟΥΔΟΥΡΗΣ ΓΕΩΡΓΙΟΣ
Ο «γίγαντας» της τάξης. Άριστος στα μαθήματα, άριστος και στο μπάσκετ. Πάντα προσεκτικός, ευγενικός με τους καθηγητές του, με μια απαράμιλλη συστολή που γοήτευε τους πάντες. Η ηρεμία του ήταν παροιμιώδης και αξιοπρόσεκτη. Γιώργο, να παραμείνεις πάντα «γίγαντας» στην καρδιά και στην ψυχή!

ΓΑΒΡΙΗΛΙΔΗΣ ΘΕΟΔΩΡΟΣ
Σίγουρα χρειάζονται χίλιες λέξεις, για να περιγράψει κανείς το Θοδωρή! Δυναμική και επιβλητική παρουσία, που κατάφερνε να τραβάει πάντοτε την προσοχή. Καυστικός αλλά εύστοχος, είχε να καταθέσει διαρκώς κάτι για κάθε θέμα. Αξιαγάπητος όμως ,αφού ήταν αυθεντικός. Θοδωρή, καλή τύχη!

ΓΑΒΡΙΗΛΙΔΟΥ ΙΩΑΝΝΑ-ΜΑΡΙΑ
Ένα από τα πιο γλυκά χαμόγελα του σχολείου. Ήρεμη παρουσία, ευγενική φυσιογνωμία και καλοσυνάτη διάθεση. Πάντα δίπλα σου, πρόθυμη να βοηθήσει στις δύσκολες στιγμές. Γλυκιά μας Ιωάννα, διατήρησε το χαμόγελό σου και η ζωή είναι μπροστά σου, έτοιμη να την κατακτήσεις.

ΓΑΝΤΑ ΕΥΤΥΧΙΑ
Η «Ευτυχία» προσωποποιημένη! Κοιτούσες το πρόσωπό της και έβλεπες τη γαλήνη, την ηρεμία και την πραότητα. Εξαιρετικός χαρακτήρας, συμπαθής σε όλους και πολύ καλή φίλη. Ευτυχία, σου ευχόμαστε ολόψυχα να αξιοποιήσεις τις δυνατότητές σου με τον καλύτερο τρόπο!

ΚΑΜΠΙΩΤΗΣ ΓΕΩΡΓΙΟΣ
Ο Γιώργος έκανε πάντα αισθητή την παρουσία του σε κάθε συζήτηση στην τάξη με τη διπλωματική του επιχειρηματολογία. Ήταν παρών στα κοινά του σχολείου κάνοντας πάντα το καλύτερο για τους συμμαθητές του. Γιώργο, σου ευχόμαστε να «φας τη ζωή με το κουτάλι»!

ΚΑΤΣΙΟΥ ΝΕΦΕΛΗ-ΜΑΡΙΑ
Το αθώο της βλέμμα, η ηρεμία της και η ευαίσθητη πλευρά του χαρακτήρα της την έκαναν ένα από τα πιο αγαπημένα πρόσωπα της τάξης. Ένα παιδί γεμάτο ειλικρίνεια, εχεμύθεια και καλοσύνη. Νεφέλη, σου ευχόμαστε να εκπληρώσεις κάθε σου επιθυμία!

ΚΑΤΣΙΩΤΗΣ ΧΡΗΣΤΟΣ
Ο Χρήστος είναι ένα ευφυές παιδί με εξαιρετικές ικανότητες και πολύ καλές επιδόσεις στα μαθήματα. Ευγενικός με τους καθηγητές του, αλλά και με τα παιδιά ιδιαίτερα φιλικός. Χρήστο, να έχεις μια λαμπρή καριέρα σε ό,τι επιλέξεις!

ΛΟΥΜΑΚΟΣ ΠΑΝΑΓΙΩΤΗΣ
Μια από τις πιο ισχυρές προσωπικότητες. Ο κοινωνικός του χαρακτήρας σε συνδυασμό με το ατέλειωτο χιούμορ του συνθέτουν μια πολυσχιδή προσωπικότητα. Οι ατάκες του θα μας μείνουν αξέχαστες. Με ηθικές αρχές που σπανίζουν. Το μέλλον είναι σίγουρα δικό του. Σου ευχόμαστε καλή σταδιοδρομία!

ΜΗΤΣΕΡ ΒΙΚΤΩΡΙΑ –ΤΖΕΪΜΗ
Είναι ένα ξεχωριστό και ιδιαίτερο πλάσμα. Η παρουσία της μέσα στην τάξη ήταν διακριτική. Φιλότιμη, ευαίσθητη και ήρεμη κάνει τους άλλους γύρω της να θέλουν να την εμπιστευτούν. Βικτωρία, σου ευχόμαστε να περνάς καλά στη ζωή σου και να κάνεις τους άλλους ευτυχισμένους!

ΠΑΠΑΓΕΩΡΓΙΟΥ ΣΤΕΦΑΝΟΣ
Ο Στέφανος υπήρξε μια ξεχωριστή φυσιογνωμία. Καλός μαθητής, με πολύ καλές επιδόσεις και τεκμηριωμένες απόψεις. Πάντα έτοιμος να υποστηρίξει τα πιστεύω του και τη γνώμη του. Στέφανε, είμαστε πεπεισμένοι ότι θα πετύχεις με ό,τι και αν ασχοληθείς στη ζωή σου!

ΠΑΥΛΙΔΗΣ ΔΗΜΗΤΡΙΟΣ
Πολύπλευρη και δυναμική προσωπικότητα. Εκρηκτικό ταμπεραμέντο, σιγουριά και αυτοπεποίθηση και κυρίως ένα φωτεινό χαμόγελο. Ο Δημήτρης ήταν πάντα φιλικός, εγκάρδιος και απογείωνε την παρέα με την ευφυΐα του. Σου ευχόμαστε να παραμείνεις όπως είσαι, αυθεντικός και γνήσιος!

ΡΕΦΑΤΛΑΡΙ ΑΓΓΕΛΟΣ
Ένας επίγειος άγγελος! Ήρεμη φυσιογνωμία, ευγενής, χαμογελαστός και πρόθυμος να βοηθήσει. Επεδείκνυε όμως, όποτε χρειαζόταν, έναν απίστευτο δυναμισμό που τον καθιστούσε αξιοπρόσεκτο και επιβλητικό. Κατάφερνε να είναι εξίσου πολύ καλός και στο μπάσκετ και στα μαθήματα. Άγγελε, άνοιξε τα φτερά σου και θα κατακτήσεις τον κόσμο!

ΣΠΥΡΙΔΑΚΗΣ ΣΠΥΡΙΔΩΝΑΣ
Μια από τις πιο ήπιες και διακριτικές παρουσίες της τάξης. Ο Σπύρος είναι μαζί μας από την Β' Δημοτικού και πάντα κοντά μας όταν τον χρειαζόμασταν. Η αινιγματική προσωπικότητα σε προκαλούσε να τον εξερευνήσεις. Σπύρο σου ευχόμαστε ό,τι καλύτερο, γιατί το αξίζεις!

ΣΤΕΦΑΝΟΓΙΑΝΝΗ ΟΛΓΑ
Ήσυχη και γαλήνια προσωπικότητα. Μπορούσε να επιβληθεί με το διαπεραστικό της βλέμμα και τον καυστικό λόγο της. Ώριμη μαθήτρια που κέρδιζε την εκτίμηση των συμμαθητών της. Όλγα, καλή τύχη στη ζωή σου!

ΤΖΗΚΑ ΛΥΔΙΑ-ΖΩΗ

Γλυκό και όμορφο πρόσωπο, ευγένεια και μετριοφροσύνη είναι τα βασικά της χαρακτηριστικά. Μια έμπιστη φίλη που μπορούσε να βοηθήσει σε όποιο πρόβλημα προέκυπτε. Σου ευχόμαστε να πετύχεις σε ό,τι επιθυμείς και να είσαι πάντοτε ευτυχισμένη!

ΤΖΗΚΑΣ ΡΗΓΑΣ

Μια πολύπλευρη προσωπικότητα με πολλά ενδιαφέροντα και έντονη τη διάθεση για πρόοδο και ατομική ανέλιξη. Καυστικός και οξύνους, δεν άφηνε καμία άποψη χωρίς να τη στηρίξει με επιχειρήματα. Ρήγα, η ζωή σού ανήκει και μπορείς σίγουρα να την κατακτήσεις.

ΤΣΑΚΑΛΙΔΗΣ ΔΗΜΗΤΡΙΟΣ

Ένα χαμόγελο και μια ανοιχτή καρδιά. Ο Δημήτρης ήταν αδύνατο να περάσει απαρατήρητος. Αν και ήρθε στο σχολείο στη Β΄ Λυκείου κατάφερε να τους κερδίσει όλους. Αυθόρμητος, ζωντανός, εγκάρδιος, μπορούσε να τους παρασύρει όλους με την εκρηκτική προσωπικότητά του. Δημήτρη, να μείνεις πάντα έτσι αυθεντικός!

ΤΣΙΟΜΠΑΝΟΓΛΟΥ ΦΡΕΙΔΕΡΙΚΗ

Δυναμική προσωπικότητα και μαθήτρια με πολύ καλές επιδόσεις σε όλους τους τομείς. Πρόσχαρος χαρακτήρας και φιλική με όλους, μαθητές και καθηγητές. Συμπλήρωνε άριστα την παρέα με τις έξυπνες παρεμβάσεις της. Ρίκη, καλή σταδιοδρομία σου ευχόμαστε!

ΤΣΙΟΥΡΛΙΝΗ ΙΩΑΝΝΑ

Ήσυχη και γαλήνια προσωπικότητα. Οξύνους και με τρόπο να αποκαθιστά πάντα το δίκαιο. Με εξαιρετικές επιδόσεις στα μαθήματα και με κλίση ιδιαίτερα στις θετικές επιστήμες, ενώ ταυτόχρονα η αξιοπιστία της κέρδιζε το θαυμασμό όλων μας. Ιωάννα, σου ευχόμαστε κάθε επιτυχία στη ζωή σου!

ΤΣΙΟΥΡΛΙΝΗ ΜΑΡΙΑ

Μία από τις πιο εκρηκτικές παρουσίες του σχολείου! Αυθόρμητη, ζωντανή, δημιουργική και με διάθεση να ακούσει τα προβλήματα των άλλων. Επειδή έθεσε υψηλούς στόχους και κατέβαλε φιλότιμες προσπάθειες να κατακτήσει τη σχολή που επιθυμεί, αυτό την κάνει πρότυπο για πολλούς. Μαράκι, καλή τύχη!

ΤΣΙΟΥΡΛΙΝΗΣ ΧΡΗΣΤΟΣ

Ο Χρήστος ήταν μια εξαιρετική παρουσία στην τάξη, αφού κατάφερνε να επιβληθεί με το ιδιαίτερο χιούμορ του και τη διεισδυτική ματιά του. Η ψυχή της παρέας και πρότυπο συνεργασίας και φιλοτιμίας. Χρήστο, σου ευχόμαστε ολόψυχα να πετύχεις αυτά που θέλεις.

ΧΑΣΑΠΗΣ ΠΑΝΑΓΙΩΤΗΣ ΡΑΦΑΗΛ

Αρκετά ώριμος για την ηλικία του, μετρημένος και σοβαρός, κέρδιζε τις εντυπώσεις για το διεισδυτικό και καυστικό πνεύμα του. Δεν υστερούσε όμως σε τίποτα στην παρέα, αφού συμμετείχε με όλη του την ψυχή ως καλός φίλος. Παναγιώτη, καλή επιτυχία και πρόοδο σε όλους τους τομείς της ζωής σου!

ΧΑΤΖΗΝΙΚΟΛΑΟΥ ΑΘΑΝΑΣΙΟΣ

Αναμφίβολα από τις πιο ζωντανές και δυναμικές μορφές της τάξης. Αθλητικός τύπος, ιδιαίτερα κοινωνικός και αγαπητός από όλους τους συμμαθητές του. Θάνο, σου ευχόμαστε να πετύχεις τους στόχους σου και να είσαι πάντα χαρούμενος!

Γ2

ΑΓΓΕΛΙΔΗΣ ΑΓΓΕΛΟΣ
Είχε την ικανότητα να κερδίζει τη συμπάθεια όλων μας λόγω της ευγένειας, της καλοσύνης και της ειλικρίνειάς του. Σταθερός φίλος και βοηθός μας σε κάθε ανάγκη που προέκυπτε. Άγγελε, σου ευχόμαστε να εκπληρώσεις όλους τους στόχους στη ζωή σου!

ΑΝΔΡΕΑΔΗΣ ΦΙΛΙΠΠΟΣ
Το ήρεμο και ήπιο πρόσωπό του έκρυβε πίσω έναν δυναμικό χαρακτήρα με διάθεση να πετύχει τους στόχους του και να φτάσει ψηλά. Ειλικρινής, έμπιστος φίλος και διακριτικός, κατάφερε να κερδίσει την αγάπη μας και την εκτίμησή μας! Φίλιππε, κάθε σου επιθυμία ευχή μας!

ΑΝΔΡΙΟΛΑΤΟΥ ΚΛΕΑΝΘΗ
Η γλυκιά Κλέλια! Ένα πανέμορφο πρόσωπο, ένα φωτεινό χαμόγελο, μια καλή κουβέντα για όλους, μια καλή φίλη και μία προσωπικότητα που έκρυβε δυναμισμό, συνέπεια και εργατικότητα. Κλέλια, άνοιξε τα φτερά σου και θα κατακτήσεις τον κόσμο!

ΒΑΜΒΑΚΟΥ ΧΡΥΣΟΥΛΑ-ΧΡΙΣΤΙΝΑ
Έξυπνη και γεμάτη αυτοπεποίθηση είχε την ικανότητα να πετυχαίνει τους στόχους της. Κεφάτη και με διάθεση για ζωή. Ώριμη προσωπικότητα, ευχάριστη παρουσία, πάντα με μια καλή συμβουλή για τις φίλες της. Σου ευχόμαστε ολόψυχα να πραγματοποιήσεις τους στόχους σου!

ΒΑΡΣΑΝΟ ΝΕΤΑΛΥ
Πολύ καλή μαθήτρια, συγκροτημένη και ώριμη προσωπικότητα, με σαφείς και ξεκάθαρους στόχους για τη ζωή της. Ευγενική, συνεργάσιμη και πολύ έμπιστη φίλη. Ναταλί, σου ευχόμαστε να πετύχεις στη ζωή σου και να παραμείνεις μοναδική και αξιαγάπητη!

ΓΕΡΟΘΑΝΑΣΗΣ ΜΑΡΙΟΣ
Με το χαρακτήρα του και την προσωπικότητά του κατάφερε να κερδίσει τη συμπάθεια όλων, μαθητών και καθηγητών. Ευγενικός και χαμογελαστός. Συνδύαζε με συνέπεια τις αθλητικές του υποχρεώσεις με τα μαθητικά του καθήκοντα. Μάριε, σου ευχόμαστε τα καλύτερα!

ΖΑΡΑΛΙΔΟΥ ΚΑΛΛΙΟΠΗ-ΜΑΡΙΑ
Σίγουρα αποτελεί ένα από τα καλύτερα παιδιά! Φιλική, ευγενική, γλυκομίλητη, πάντα με ένα χαμόγελο, αλλά και δυναμική ήταν ένα από τα άτομα που μπορούσες να εμπιστευτείς και να μοιραστείς όμορφες στιγμές. Κέλλυ, σου ευχόμαστε να κάνεις πραγματικότητα κάθε σου όνειρο!

ΖΕΛΕΛΙΔΟΥ ΕΥΜΟΡΦΙΛΗ
Ένας δυναμικός χαρακτήρας με αυτοπεποίθηση και αισιοδοξία. Αποφασιστική και με αίσθηση του χιούμορ. Φιλική και καταδεκτική, πάντα πρόθυμη να σε βοηθήσει. Φίλη, σου ευχόμαστε να πετύχεις ό,τι επιθυμείς και να μη χάσεις ποτέ τα υπέροχα στοιχεία του χαρακτήρα σου.

ΗΛΙΑΔΟΥ ΟΛΥΜΠΙΑ

Λάτρης της ποίησης και της λογοτεχνίας. Απαλλαγμένη από προκαταλήψεις υπερασπιζόταν πάντα τα ιδανικά της. Δυναμική μαθήτρια και μια έμπιστη φίλη. Όλια σου ευχόμαστε να πραγματοποιήσεις τα όνειρά σου, όσο δύσκολα και φαντάζουν μερικές φορές!

ΚΑΡΑΘΑΝΑΣΗ ΑΝΑΣΤΑΣΙΑ

Αναμφισβήτητα από τις πιο εντυπωσιακές παρουσίες του σχολείου. Χωρίς καμιά υπερβολή ο χαρακτήρας και η έντονη προσωπικότητά της έπειθαν τον καθένα για τη μοναδικότητά της. Νατάσα, ευχόμαστε όλα σου τα όνειρα να γίνουν πραγματικότητα!

ΚΑΡΑΚΟΝΤΙΝΟΣ ΔΗΜΗΤΡΙΟΣ

Το Δημήτρη τον γνωρίσαμε την τελευταία χρονιά, αλλά μας κατέκτησε αμέσως με την ευχάριστη διάθεσή του. Μια πολύπλευρη προσωπικότητα που συνδύαζε αρμονικά το ταλέντο του στο σχέδιο με την αγάπη του στον αθλητισμό. Δημήτρη, ελπίζουμε να επιτύχεις στους στόχους σου και να υλοποιήσεις τα όνειρά σου!

ΚΑΡΑΤΖΙΑΝΗ ΣΤΥΛΙΑΝΗ-ΕΙΡΗΝΗ

Τη γνωρίσαμε στην Α΄ Λυκείου και αμέσως μας κέρδισε με τη γλυκύτητα και την καλοσύνη που την διακρίνουν. Άριστη μαθήτρια, δυναμική, εργατική και υπεύθυνη. Πέρα από τα ακαδημαϊκά της χαρίσματα, η Στέλλα έχει μια όμορφη ψυχή, που λάμπει σε κάθε ευκαιρία. Στέλλα, σου ευχόμαστε τα καλύτερα!

ΚΟΥΜΕΝΤΑΚΗΣ ΚΩΝΣΤΑΝΤΙΝΟΣ-ΙΩΑΝΝΗΣ

Ήταν μια δυναμική προσωπικότητα που πάντα ξεχώριζε με τον αυθορμητισμό του και το απίστευτο χιούμορ του. Πάντα κοινωνικός, κατάφερνε να κερδίζει με ένα χαμόγελο τις καρδιές όλων. Κωνσταντίνε, σου ευχόμαστε κάθε επιτυχία!

ΜΑΥΡΟΥΔΗΣ ΑΘΑΝΑΣΙΟΣ-ΜΗΝΑΣ

Ένας χαρισματικός άνθρωπος, με δυναμική προσωπικότητα και με πείσμα. Ο Σάμμυ είναι η ψυχή της παρέας, με ένα φωτεινό πρόσωπο που σε κερδίζει αμέσως για την ειλικρίνεια και τον αυθορμητισμό του. Σου ευχόμαστε να υλοποιήσεις κάθε σου όνειρο και να βρεις την ευτυχία, γιατί την αξίζεις!

ΠΑΛΑΣΚΟΣ ΑΧΙΛΛΕΑΣ

Τι να πρωτοπεί κανείς για το Αχιλλέα; Ευγένεια, ήθος, αξιοπρέπεια, μετριοφροσύνη και υψηλοί στόχοι. Άριστος μαθητής, με πολλές διακρίσεις στο θετικά μαθήματα και κυρίως στην αστρονομία έδινε το παράδειγμα για την εργατικότητά του. Αχιλλέα, μακάρι να πετύχεις σε ό,τι επιθυμείς, αν και η επιτυχία είναι δεδομένη!

ΠΑΛΑΣΚΟΣ ΜΑΡΙΟΣ

Ο Μάριος είναι ένα από τα καλύτερα παιδιά του σχολείου μας . Ευφυής, εργατικός, καλοσυνάτος, ευγενικός και συνεπής σε όλες του τις υποχρεώσεις. Είχε την ικανότητα να τα καταφέρνει σε όλα και να μας εντυπωσιάσει. Αυτός και ο αδελφός του, τα « δίδυμα» του σχολείου, κατάφεραν να κερδίσουν τους πάντες. Μάριε, σου ευχόμαστε τα καλύτερα!

ΠΑΠΑ'Ι'ΟΡΔΑΝΙΔΟΥ ΣΟΦΙΑ

Πρόσχαρη, αυθόρμητη και ειλικρινής. Πάνω από όλα μια έμπιστη φίλη και πάντα πρόθυμη να σου συμπαρασταθεί. Αποτελούσε την ψυχή της παρέας και αγωνιζόταν για την επίτευξη των στόχων της, Σοφία σου ευχόμαστε να πραγματοποιήσεις τα όνειρά σου!

ΠΡΑΣΣΑ ΑΡΓΥΡΟΥΛΑ

Μια πολύ έμπιστη φίλη που είναι πάντα δίπλα σου, πρόθυμη να σε στηρίζει σε όλες τις στιγμές. Οι γνώσεις σχετικά με τα αθλήματα και , ιδιαίτερα με το ποδόσφαιρο κάνει ακόμα και τους πιο απαιτητικούς φιλάθλους να την θαυμάζουν. Ρέα, σου ευχόμαστε να πραγματοποιήσεις κάθε σου όνειρο, γιατί το αξίζεις!

ΣΑΜΑΡΑ ΕΙΡΗΝΗ- ΠΑΡΘΕΝΑ

Μια έντονη προσωπικότητα με αστείρευτο χιούμορ. Δυναμική και ευχάριστη παρουσία που συνοδευόταν πάντα από ένα χαμόγελο. Ειρήνη, σου ευχόμαστε να μην αλλάξεις ποτέ και να πραγματοποιήσεις όλα σου τα όνειρα, γιατί το αξίζεις.

ΣΤΑΥΡΟΠΟΥΛΟΣ ΔΗΜΗΤΡΙΟΣ

Ο «Τζίμπο» ήταν από τα παλαιότερα μέλη αυτής της οικογένειας που τον γνωρίσαμε στο νηπιαγωγείο. Μια από τις μεγαλύτερες αγάπες του αποτελούσε το μπάσκετ, στο οποίο και έδινε όλη του την ψυχή. Ένας αγαπητός φίλος, στον οποίο και ευχόμαστε να διαπρέψει σε ό,τι κι αν επιλέξει στη ζωή του.

ΣΤΑΥΡΟΥ ΑΓΓΕΛΙΚΗ

Μια από τις αυθόρμητες παρουσίες του σχολείου μας. Πολύπλευρη προσωπικότητα με ιδιαίτερη κλίση στη μουσική και τη ζωγραφική-σχέδιο. Μια καλή φίλη και ένας καλός άνθρωπος. Αγγελική, σου ευχόμαστε κάθε επιτυχία σε ό,τι επιλέξεις στη ζωή σου!

ΣΦΗΚΑ ΑΝΑΣΤΑΣΙΑ

Αν και ήρθε κοντά μας την τελευταία χρονιά, κέρδισε τις εντυπώσεις από την πρώτη κιόλας μέρα. Μια δυναμική παρουσία, που μας χάριζε στιγμές γέλιου και είχε την ικανότητα να μας αλλάζει τη διάθεση, βγάζοντάς μας από τη ρουτίνα. Αναστασία, σου ευχόμαστε κάθε όνειρό σου να πραγματοποιηθεί!

ΤΑΡΑΤΟΡΗ ΧΡΙΣΤΙΝΑ

Μια από τις πιο ζεστές παρουσίες του σχολείου, κέρδιζε πάντα τα βλέμματα με το χαμόγελό της. Διακρινόταν για τις άψογες επιδόσεις στα μαθήματα σε συνδυασμό με τον αθλητισμό, αφού στο ιστορικό της υπάρχουν διακρίσεις στα μαθηματικά και στην κολύμβηση. Χριστίνα, σου ευχόμαστε κάθε επιτυχία σε όποιο μονοπάτι κι αν διαλέξεις!

ΧΙΛΙΑΔΑΣ ΕΥΑΓΓΕΛΟΣ

Το παιδί με το τεράστιο χαμόγελο, την αγάπη για τη ζωή και την παρέα. Ένας εξαίρετος χαρακτήρας, με πολλές φιλοδοξίες, όνειρα και με πολύ χιούμορ. Βαγγέλη, διατήρησε τον αυθορμητισμό του, καλλιέργησε όλα σου τα ταλέντα και σίγουρα θα πετύχεις. Η ζωή σου ανήκει!

Γ3

ΑΝΔΡΕΑΔΗΣ ΝΙΚΟΛΑΟΣ

Ένας «αγαθός» γίγαντας!. Φίλος και στα εύκολα και στα δύσκολα Και με πρωτοφανή ωριμότητα! Το ταλέντο του στο μπάσκετ του χάρισε επιτυχίες και κύπελλα που μας έκαναν όλους περήφανους αλλά έφεραν και σπουδαίους τίτλους στο σχολείο! Ψηλέ μας, είμαστε βέβαιοι ότι θα πετύχεις κάθε στόχο που θα θέσεις στη ζωή σου!

ΒΑΛΑΒΑΝΗ ΑΙΚΑΤΕΡΙΝΗ

Ένας άνθρωπος με πάθος για το θέατρο και τη χορωδία! Μια πολύπλευρη προσωπικότητα τόσο με ποικίλες γνώσεις και ισχυρές απόψεις όσο και με αληθινό ενδιαφέρον για τους άλλους. Το στήριγμά μας! Κατερίνα μας, η ζωή ανοίγεται μπροστά σου και είμαστε σίγουροι ότι θα την κατακτήσεις!

ΓΚΑΤΖΑΛΑΣ ΚΩΝΣΤΑΝΤΙΝΟΣ

Μια αινιγματική φυσιογνωμία! Ξεχώρισε για το ανήσυχο καλλιτεχνικό του πνεύμα και για τη συμμετοχή του στο θέατρο και στη χορωδία. Εύκολα διακριτός από την έντονη προσωπικότητά του. Κώστα, σου ευχόμαστε ό,τι καλύτερο!

ΓΚΙΡΤΟΒΙΤΗ ΒΑΣΙΛΙΚΗ

Το κορίτσι –ευγένεια! Ξεχωρίζει πάντα για το αισιόδοξο πνεύμα και τη γλυκύτητα του χαρακτήρα της. Πάντα πρόθυμη να βοηθήσει τους γύρω της! Πιστό μέλος της ομάδας εθελοντισμού στην οποία έδωσε την ψυχή της. Σου ευχόμαστε να συνεχίσεις να χτίζεις με τους γύρω σου γέφυρες και να επικοινωνείς μαζί τους!

ΙΩΑΚΕΙΜΙΔΟΥ ΑΘΗΝΑ

Ένας πολύ γλυκός άνθρωπος με εσωτερική αισιοδοξία και χαμογελαστό πρόσωπο. Αυτό που την ξεχώριζε, όμως, ήταν η ικανότητά της να μπαίνει στη θέση του άλλου και να τον βοηθά με κάθε δυνατό τρόπο. Μια μοναδική φίλη για τον κάθε άνθρωπο που θα έχει την τύχη να τη γνωρίσει. Αθηνά μας, σου ευχόμαστε να πρωταγωνιστήσεις στην παράσταση της ζωής σου!

ΙΩΑΝΝΙΔΗΣ ΑΒΡΑΑΜ- ΜΑΚΗΣ

Ένας μοναδικός άνθρωπος! Μια ξεχωριστή παρουσία στην τάξη. Αν και εσωστρεφής, έδειχνε πάντοτε την ευδιάθετη πλευρά του χαρακτήρα του και επεδείκνυε την εσωτερική του δύναμη σε ό,τι αντιμετώπιζε. Σου ευχόμαστε να παραμείνεις πάντα δυνατός και να εκπληρώσεις όλους σου τους στόχους!

ΚΑΝΟΝΙΔΟΥ ΕΥΑΝΘΙΑ

Ένας πολύ χαρισματικός άνθρωπος με διακριτική παρουσία. Ίσως να μη θέλει να τραβά την προσοχή, αλλά είναι σίγουρα από τους ανθρώπους που αξίζει να γνωρίσεις. Μέλος της χορωδίας, της ομάδας εθελοντισμού και με καλλιτεχνικές διακρίσεις. Ένας μικρός καλλιτέχνης ανάμεσά μας! Σου ευχόμαστε να είσαι ευτυχισμένη!

ΚΑΡΑΔΗΜΟΓΛΟΥ ΦΩΚΙΩΝ

Ιδιαίτερος χαρακτήρας! Αν δεν τον ήξερες, φαινόταν ήσυχος, αν όμως τον γνώριζες καλύτερα, ξεχώριζες αμέσως την έντονη προσωπικότητά του. Αστεία, γέλια και φιλικές συμβουλές είναι λίγα από όσα θα μας μείνουν από αυτό το παιδί!. Φώκο, καλή τύχη στη ζωή σου!

ΛΟΥΓΚΑ ΜΑΡΙΑ

Δεν παρέλειπε ποτέ να κάνει αισθητή την παρουσία της. Ο άνθρωπός μας! Ο ορισμός της διάθεσης αλλά και του προγραμματισμού! Ανάμεσα σε όλα τα άλλα ξεχωρίζει για την αγάπη της για τη μουσική, για τις εξαιρετικές επιδόσεις στα μαθήματα αλλά και για το πείσμα της και για την αφοσίωσή της στο στόχο της. Αγαπημένη μας Μαρία, περιμένουμε με ανυπομονησία το επόμενό σου βήμα!

ΛΥΚΟΓΙΑΝΝΗΣ ΒΑΣΙΛΕΙΟΣ

Χαρακτηρίζεται για την ιδιαίτερα χαρισματική προσωπικότητά του και για τον πλούσιο συναισθηματικό του κόσμο. Η ήρεμη φυσιογνωμία του τον κάνει ξεχωριστό. Πάντα αφοσιωμένος στο στόχο του, διακρινόταν για τις υψηλές επιδόσεις του. Βασίλη, σου ευχόμαστε να πετύχεις σε όλους τους στόχους σου!

ΠΑΜΠΟΡΗ ΕΛΠΙΝΙΚΗ

Ξεχωρίζει για την ευχάριστη αύρα και την ιδιαίτερη εξυπνάδα της. Πάντα μας ενημέρωνε για τα τρέχοντα καλλιτεχνικά ζητήματα. Ο δικός μας μάγος των αριθμών αλλά και η δική μας φίλη. Ένας σπάνιος άνθρωπος με σταθερούς στόχους και αξίες. Ελινάκι, καλή επιτυχία στη ζωή σου!

ΠΑΠΑΔΟΠΟΥΛΟΣ ΑΓΓΕΛΟΣ

Μαζί μας τα τελευταία τρία χρόνια! Λίγα και πολλά ταυτόχρονα! Οι στιγμές που μας χάριζε και το γέλιο που προκαλούσε σε όλους τον καθιστούν μια από τις πιο αξιαγάπητες παρουσίες . Η αγάπη που τρέφει για το μπάσκετ σίγουρα θα τον οδηγήσει ψηλά. Άγγελε, σου ευχόμαστε να κατακτήσεις κάθε στόχο σου! Καλή τύχη!

ΣΕΡΑΦΕΙΜ ΕΜΜΑΝΟΥΗΛ

Ήσυχη παρουσία! Η παρουσία του ως φίλου και ως μαθητή ήταν φανερή όλα αυτά τα χρόνια. Τα εύστοχα αστεία του ήταν η ευχάριστη νότα του μαθήματος. Συνέχισε έτσι και είμαστε σίγουροι ότι θα διαπρέψεις!

ΣΚΟΝΔΡΑ ΠΗΝΕΛΟΠΗ- ΜΑΡΙΑ

Ένας απερίγραπτος άνθρωπος! Με το ιδιαίτερο γέλιο της ήταν μια ξεχωριστή παρουσία στην τάξη μας. Άνθρωπος που επιδεικνύει μεγάλο ζήλο σε ό,τι κάνει. Μια πολύπλευρη προσωπικότητα με έφεση στον αθλητισμό και στους θεωρητικούς τομείς. Πηνελόπη, καλή τύχη!

ΣΥΡΟΠΟΥΛΟΣ ΣΤΥΛΙΑΝΟΣ

Με μια λέξη «πολυτάλαντος»! Οι πολύ καλές επιδόσεις του στα μαθήματα και στο μπάσκετ το αποδεικνύουν. Η μεγάλη του αδυναμία για το άθλημα αυτό τον οδήγησε στην απόφαση να φοιτήσει σε πα νεπιστήμιο των Η.Π.Α. Στέλιο, σου ευχόμαστε τα αμέτρητα όνειρα που έχεις να τα δεις να πραγματοποιούντα ένα-ένα!

ΤΕΡΖΟΠΟΥΛΟΣ ΑΓΓΕΛΟΣ

Ο δικός μας Άγγελος! Ένας υπέροχος φίλος με ιδιαίτερο χιούμορ, το οποίο είχαμε την τύχη να εκτιμήσουμε στις συζητήσεις μας. Μια πολύ όμορφη ψυχή με πολλή υπομονή και αγάπη για όλους μας. Ένας χαρισματικός καλλιτέχνης με μουσικό ταλέντο. Καλή τύχη στο ταξίδι της ζωής σου!

ΤΑΣΙΟΥΛΑΣ ΧΡΗΣΤΟΣ [Γ1]

Σοβαρός και μετρημένος μαθητής με άριστες επιδόσεις στα μαθήματα. Ιδιαίτερο και προσεγμένο χιούμορ, ισχυρή επιχειρηματολογία και πάνω απ΄όλα υψηλοί στόχοι. Χρήστο, σου ευχόμαστε να δείξεις τις ικανότητές σου παντού και να δεχτείς τους επαίνους και το θαυμασμό!

ΓΚΟΛΙΑΣ ΓΙΩΡΓΟΣ [Γ2]

Αναμφισβήτητα από τα παιδιά που δεν μπορούσες να ξεχάσεις εύκολα. Η μεγάλη του αγάπη για το μπάσκετ τον έκανε να είναι απόλυτα προσηλωμένος στο άθλημα αυτό. Πάντα ευδιάθετος, χαρούμενος και με πολύ χιούμορ! Γιώργο, το μπάσκετ είναι εκεί και σε περιμένει να κατακτήσεις τα γήπεδα!

ΠΡΑΝΤΖΟΣ ΧΡΗΣΤΟΣ [Γ2]

Πολύπλευρη και ισχυρή προσωπικότητα. Ο εκκεντρικός και αυθόρμητος χαρακτήρας του σε συνδυασμό με το χιούμορ του τον καθιστούν ένα ενδιαφέρον άτομο και έναν καλό φίλο. Χρήστο, σου ευχόμαστε να παραμείνεις μοναδικός σε ό,τι κι αν κάνεις στη ζωή σου!

ΚΑΤΣΙΟΥ ΑΘΑΝΑΣΙΑ-ΦΑΙΔΡΑ [Γ3]

Μπορεί να μην είναι πολύ καιρό ανάμεσά μας, αλλά αμέσως μας έδειξε πόσο αξιαγάπητη είναι! Ένας πολύ ιδιαίτερος άνθρωπος, που ξεχωρίζει για τη λεπτότητα και την ευγένεια του χαρακτήρα της, όπως και για την επιμονή της. Σου ευχόμαστε να έχεις ένα όμορφο μέλλον.

ΚΟΥΡΤΙΔΗΣ ΣΤΥΛΙΑΝΟΣ [Γ3]

Ένας πολύ επίμονος και εργατικός άνθρωπος χάρισε σε όλους μας απίστευτες στιγμές γέλιου, ιδιαίτερα με την ευρηματικότητά του στα μαθηματικά. Η αγάπη του για το βόλεϊ τον οδήγησε, και ευχόμαστε να συνεχίσει να τον οδηγεί, σε σπουδαίες επιτυχίες. Στέλιο, σου ευχόμαστε να επιτύχεις στη ζωή σου!

ΓΙΑΝΚΑΚΗΣ ΔΙΑΜΙΑΝΟΣ [Γ2(2)]

Ο Δαμιανός ήταν η ήρεμη δύναμη της παρέας. Διακριτικός και με ιδιαίτερο χαμόγελο, πιστός φίλος και έτοιμος να βοηθήσει, όταν κάποιος τον είχε ανάγκη. Δαμιανέ, σου ευχόμαστε ολόψυχα τα καλύτερα στη ζωή σου.

Συνάντηση παλιών αποφοίτων και... τωρινών γονέων των Εκπαιδευτηρίων

Σε ατμόσφαιρα συγκίνησης παλιοί απόφοιτοι του Δημοτικού Σχολείου των Εκπαιδευτηρίων, των οποίων τα παιδιά σήμερα φοιτούν στα Εκπαιδευτήρια γιόρτασαν τα 35 χρόνια λειτουργίας των Εκπαιδευτηρίων και έκοψαν την πρωτοχρονιάτικη βασιλόπιτα, στο Mediterranean Palace. Στην εκδήλωση παραβρέθηκαν παλιοί και σημερινοί δάσκαλοι, διευθυντές και καθηγητές του σχολείου, απόφοιτοι του Δημοτικού, του Γυμνασίου και του Λυκείου. Θυμήθηκαν σημαντικές στιγμές από τη σχολική ζωή και τα πρώτα χρόνια στα Εκπαιδευτήρια, μίλησαν με αγάπη για τους δασκάλους τους και ευχήθηκαν να έχουν και τα παιδιά τους αξέχαστες και ευχάριστες αναμνήσεις από το σχολείο τους. Ιδιαίτερη στιγμή ήταν η προβολή video με την εκπαιδευτική δράση του Ιδρυτή των Εκπαιδευτηρίων Ευάγγελου Μαντουλίδη.

ΕΞΑΙΡΕΤΙΚΕΣ ΕΠΙΤΥΧΙΕΣ ΣΕ ΚΟΡΥΦΑΙΑ ΠΑΝΕΠΙΣΤΗΜΙΑΚΑ ΙΔΡΥΜΑΤΑ ΤΩΝ ΗΠΑ ΚΑΙ ΤΗΣ ΕΥΡΩΠΗΣ

Princeton Imperial Cambridge Oxford
Harvard MIT Stanford Cornell Maastricht
Caltech Bocconi Yale Columbia St Andrews

Συγχαίρουμε τους μαθητές της Γ' Λυκείου για τις επιτυχίες τους σε κορυφαία Πανεπιστήμια της Αμερικής και της Ευρώπης. Οι μαθητές παρακολούθησαν χωρίς οικονομική επιβάρυνση για 2 χρόνια (Α' και Β' Λυκείου) τα τμήματα προετοιμασίας για τις εξετάσεις εισαγωγής στα πανεπιστήμια (PSAT, SAT I, SAT II, TOEFL & IELTS).

ΣΧΟΛΙΚΟ ΕΤΟΣ 2013-2014

ΠΑΝΕΠΙΣΤΗΜΙΑ ΗΠΑ

Yale University
Κ. Μαυρομάτη $43.052

Cornell University
Ε. Τσαπράζη

Smith College
Κ. Μαυρομάτη $53.358

Clark University
Μ. Τίρτα $35.000

Stevens Institute of Technology
Κ. Μαυρομάτη $19.530

Bard College
Κ. Μαυρομάτη $47.560
Μ. Τίρτα $47.560

Franklin & Marshall College
Στ. Συρόπουλος $58.769

ΠΑΝΕΠΙΣΤΗΜΙΑ ΙΤΑΛΙΑΣ

Bocconi University
Φ. Τσουγιάννη

ΠΑΝΕΠΙΣΤΗΜΙΑ ΟΛΛΑΝΔΙΑΣ

University of Maastricht
Χ. Παπαδόπουλος

The Hague University of Applied Sciences
Χ. Παπαδόπουλος

ΠΑΝΕΠΙΣΤΗΜΙΑ Μ. ΒΡΕΤΑΝΙΑΣ

University of St. Andrews
Κ. Ντόλκερας, Ε. Τσαπράζη

Imperial College London
Μ. Τίρτα

Lancaster University
Γ. Ευσταθίου, Χ. Κατσιώτης, Μ. Τίρτα, Ε. Τσαπράζη, Φ. Τσουγιάννη

University of Surrey
Χ. Αθανασιάδου, Χ. Κατσιώτης, Κ. Μαυρομάτη, Β.-Τζ. Μήτσερ, Χ. Παπαδόπουλος, Φ. Τσουγιάννη

University of Bristol
Σ. Θωμαΐδου, Σ.-Ν. Μαρκιανός Ράιτ, Μ. Τίρτα

University of Birmingham
Σ.-Ν. Μαρκιανός Ράιτ

The University of Sheffield
Β.-Τζ. Μήτσερ

University of Southampton
Σ.-Ν. Μαρκιανός Ράιτ

The University of Edinburgh
Κ. Μαυρομάτη, Ε. Τσαπράζη

University of Glasgow
Γ. Ευσταθίου, Ε. Κανονίδου, Κ. Μαυρομάτη, Μ. Τίρτα, Ε. Τσαπράζη

The University of Manchester
Ε. Τσαπράζη

King's College London
Κ. Ντόλκερας

University of Sussex
Χ. Αθανασιάδου, Α. Βασιλείου, Γ. Ευσταθίου, Σ. Θωμαΐδου, Σ.-Ν. Μαρκιανός Ράιτ, Κ. Μαυρομάτη, Κ. Ντόλκερας, Χ. Παπαδόπουλος, Φ. Τσουγιάννη

University of Kent
Χ. Αθανασιάδου

University of Reading
Α. Βασιλείου

The University of Liverpool
Σ.-Ν. Μαρκιανός Ράιτ

The University of Buckingham
Χ. Παπαδόπουλος

Brunel University
Χ. Αθανασιάδου, Β. Λυκογιάννης, Χ. Παπαδόπουλος,

University of Dundee
Ε. Κανονίδου

University of Brighton
Β.-Τζ. Μήτσερ, Φ. Τσουγιάννη

University of Salford
Β. Λυκογιάννης

University of Westminster
Χ. Παπαδόπουλος

LCA Business School London
Χ. Κατσιώτης

Kingston University
Χ. Αθανασιάδου

ΠΑΙΔΙΚΟΣ ΣΤΑΘΜΟΣ • ΝΗΠΙΑΓΩΓΕΙΟ • ΔΗΜΟΤΙΚΟ • ΓΥΜΝΑΣΙΟ • ΛΥΚΕΙΟ

ΜΑΝΤΟΥΛΙΔΗ
ΕΚΠΑΙΔΕΥΤΗΡΙΑ
www.mandoulides.edu.gr

"Mandoulides English Garden"
ΤΜΗΜΑΤΑ BILINGUAL για παιδιά από 3 έως 6 ετών

ΠΡΟΓΡΑΜΜΑ STUDIES ABROAD

Τα Εκπαιδευτήρια Μαντουλίδη, ένα σύγχρονο ελληνικό σχολείο με ευρωπαϊκή διάσταση και οικουμενικό προσανατολισμό, προετοιμάζουν τους μαθητές τους παράλληλα για σπουδές στο εσωτερικό και στο εξωτερικό, διευρύνοντας έτσι τις επιλογές τους και στηρίζουν τις προσπάθειές τους. Χωρίς να διαθέτουν πρόγραμμα International Baccalaureate (IB), παρουσιάζουν κάθε χρόνο εξαιρετικές επιτυχίες σε κορυφαία Πανεπιστήμια του εξωτερικού, ανάλογες των ελληνικών Πανεπιστημίων.

Η προετοιμασία στο πρόγραμμα STUDIES ABROAD των Εκπαιδευτηρίων ξεκινά από την Α' Λυκείου, παράλληλα με την προετοιμασία για τα ελληνικά Πανεπιστήμια. Ταυτόχρονα εμπλουτίζεται το βιογραφικό των μαθητών με ενεργή συμμετοχή και διακρίσεις σε διαγωνισμούς, συνέδρια, εκδηλώσεις και πλήθος δραστηριοτήτων, που αποκαλύπτουν και καλλιεργούν τις κλίσεις και τις ευαισθησίες των μαθητών. Οι μαθητές που ενδιαφέρονται για σπουδές σε Πανεπιστήμια του εξωτερικού έχουν τη δυνατότητα να παρακολουθήσουν για δύο χρόνια (Α' και Β' Λυκείου) τα τμήματα προετοιμασίας για τις εξετάσεις εισαγωγής στα Πανεπιστήμια (PSAT, SAT Reasoning, SAT Subject Tests, TOEFL, IELTS). Υπό την καθοδήγηση της ομάδας συμβούλων του προγράμματος επιλέγονται τα κατάλληλα πανεπιστημιακά ιδρύματα σε Ευρώπη και Αμερική ανάλογα με τις επιθυμίες, τις δυνατότητες - οικονομικές και ακαδημαϊκές - των υποψηφίων, και ετοιμάζεται ο φάκελος του μαθητή.

Στο πλαίσιο του προγράμματος Studies Abroad, κάθε χρονιά, οι εκπαιδευτικοί μας ερευνούν ευκαιρίες για σπουδές σε κορυφαία πανεπιστήμια Ευρώπης και Αμερικής. Φέτος, η κ. Φλωρεντία Μπαθρέλλου, Διευθύντρια του Γυμνασίου των Εκπαιδευτηρίων Ε. Μαντουλίδη και Διευθύντρια Σπουδών Εξωτερικού, κατόπιν πρόσκλησης, συμμετείχε στο International Counselors Forum του Center of Excellence in Hospitality, μαζί με συμβούλους εκπαιδευτικούς από διάφορες χώρες του κόσμου, από τις 19 έως τις 25 Μαΐου 2014, στην Ελβετία και την Ισπανία.

Η διεθνής αυτή συνάντηση διοργανώθηκε από τα κορυφαία πανεπιστήμια Glion Institute of Higher Education και Les Roches International School of Hotel Management τα οποία βρίσκονται ανάμεσα στα τρία κορυφαία σύμφωνα με τις διεθνείς κατατάξεις. Κατά τη διάρκεια της επίσκεψης, οι σύμβουλοι ξεναγήθηκαν στα πανεπιστήμια του Center of Excellence in Hospitality: το Glion Institute of Higher Education στην Ελβετία και το Les Roches International School of Hotel Management στην Ελβετία και την Ισπανία.

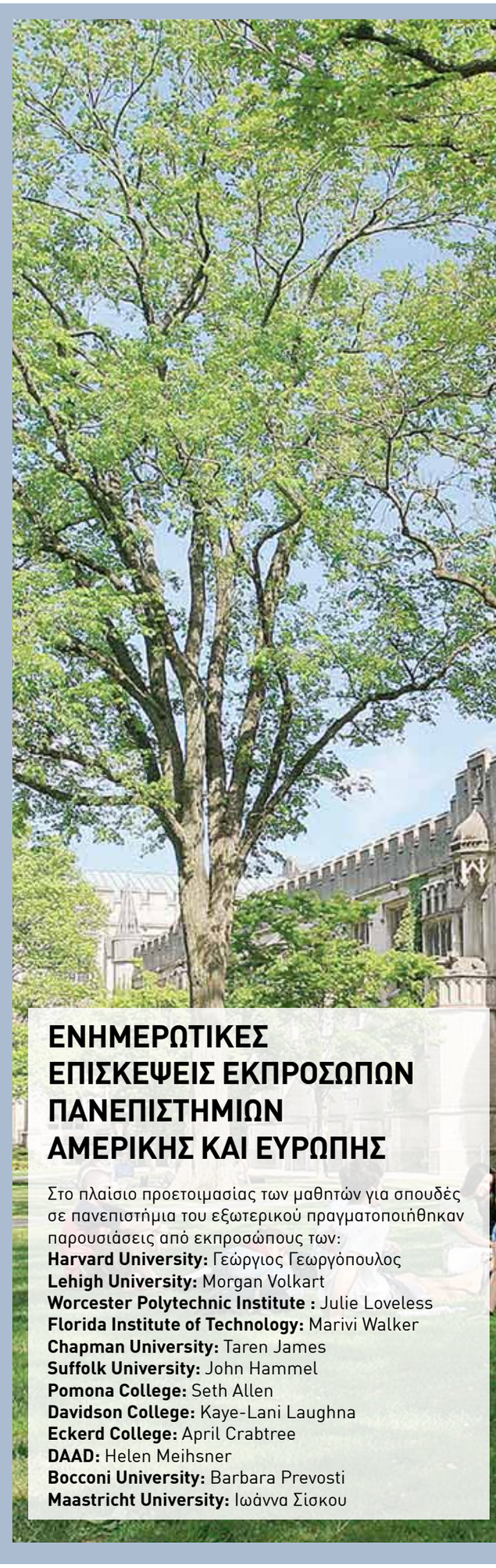

ΕΝΗΜΕΡΩΤΙΚΕΣ ΕΠΙΣΚΕΨΕΙΣ ΕΚΠΡΟΣΩΠΩΝ ΠΑΝΕΠΙΣΤΗΜΙΩΝ ΑΜΕΡΙΚΗΣ ΚΑΙ ΕΥΡΩΠΗΣ

Στο πλαίσιο προετοιμασίας των μαθητών για σπουδές σε πανεπιστήμια του εξωτερικού πραγματοποιήθηκαν παρουσιάσεις από εκπροσώπους των:

Harvard University: Γεώργιος Γεωργόπουλος
Lehigh University: Morgan Volkart
Worcester Polytechnic Institute : Julie Loveless
Florida Institute of Technology: Marivi Walker
Chapman University: Taren James
Suffolk University: John Hammel
Pomona College: Seth Allen
Davidson College: Kaye-Lani Laughna
Eckerd College: April Crabtree
DAAD: Helen Meihsner
Bocconi University: Barbara Prevosti
Maastricht University: Ιωάννα Σίσκου

ΜΑΝΤΟΥΛΙΔΗ

ΕΚΠΑΙΔΕΥΤΗΡΙΑ

ΠΑΙΔΙΚΟΣ ΣΤΑΘΜΟΣ • ΝΗΠΙΑΓΩΓΕΙΟ • ΔΗΜΟΤΙΚΟ • ΓΥΜΝΑΣΙΟ • ΛΥΚΕΙΟ

Πρωτιές όλες τις χρονιές!

Συγχαρητήρια στους μαθητές μας που κάθε χρόνο μας κάνουν περήφανους με τις κορυφαίες διακρίσεις τους!

ΠΡΩΤΕΣ ΘΕΣΕΙΣ ΣΕ ΑΕΙ

1η θέση Ιατρική Θεσσαλονίκης (ΣΣΑΣ), ΙΩΑΝΝΗΣ ΚΥΡΙΑΚΙΔΗΣ
1η θέση Ιατρική Θεσσαλονίκης, ΑΛΕΞΑΝΔΡΟΣ ΚΑΡΕΝΤΖΟΣ
1η θέση Ιατρική Θεσσαλονίκης, ΒΑΣΙΛΙΚΗ ΦΕΣΑΤΙΔΟΥ (κατηγορία πολυτέκνων)
2η θέση Ιατρική Θεσσαλονίκης, ΧΡΥΣΟΥΛΑ ΓΟΥΤΑ
3η θέση Ιατρική Θεσσαλονίκης, ΕΛΕΝΗ ΦΡΙΛΙΓΚΟΥ
1η θέση Νομική Θεσσαλονίκης, ΒΑΣΙΛΙΚΗ ΚΑΨΑΛΗ
2η θέση Νομικής Θεσσαλονίκης, Α. ΓΙΟΒΑΝΟΠΟΥΛΟΥ
3η θέση Νομικής Θεσσαλονίκης, Ε. ΦΩΤΙΑΔΟΥ
1η θέση Πολιτικών Μηχανικών Θεσσαλονίκης, ΧΑΡΙΛΑΟΣ ΚΑΡΑΣΙΩΤΟΣ
2η θέση Πολιτικών Μηχανικών Θεσσαλονίκης, Ξ. ΣΑΜΑΡΑ
3η θέση Πολιτικών Μηχανικών Θεσσαλονίκης, Α. ΑΜΠΑΤΖΗΣ
3η θέση Πολιτικών Μηχανικών Θεσσαλονίκης, Σ. ΤΣΕΡΑΝΙΔΗΣ
1η θέση Αρχιτεκτόνων Μηχανικών Θεσσαλονίκης, ΖΩΗ ΤΖΗΚΑ
2η θέση Αρχιτεκτόνων Μηχανικών Θεσσαλονίκης, ΑΝΑΣΤΑΣΙΑ ΠΡΙΝΤΖΙΟΥ
1η θέση Αρχιτεκτόνων Μηχανικών Θράκης, ΑΙΚΑΤΕΡΙΝΗ ΜΠΑΚΑΛΙΟΥ
3η θέση Ηλεκτρολόγων Μηχανικών και Μηχανικών Υπολογιστών Θεσσαλονίκης, ΜΑΓΔΑΛΗΝΗ ΠΑΠΑΕΥΑΓΓΕΛΟΥ (κατηγορία τριτέκνων)
1η θέση Μηχανικών Χωροταξίας και Ανάπτυξης Θεσσαλονίκης, ΑΙΚΑΤΕΡΙΝΗ ΦΟΥΤΑΚΗ
2η θέση Οργάνωσης και Διοίκησης Επιχειρήσεων Μακεδονίας, ΔΗΜΗΤΡΙΟΣ ΜΑΝΤΟΥΛΙΔΗΣ
2η θέση Οργάνωσης και Διοίκησης Επιχειρήσεων Μακεδονίας, Π. ΑΣΛΑΝΙΔΟΥ
3η θέση Οργάνωσης και Διοίκησης Επιχειρήσεων Μακεδονίας, Κ.-Ι. ΚΟΥΔΟΥΝΗ
1η θέση Μαθηματικών Θεσσαλονίκης, ΙΩΑΝΝΑ-ΙΡΙΣ ΠΑΠΑΔΟΠΟΥΛΟΥ
1η θέση Βιολογίας Θεσσαλονίκης, ΓΕΡΑΣΙΜΟΣ ΚΑΒΒΑΔΙΑΣ
3η θέση Φυσικής Θεσσαλονίκης, Γ. ΙΩΑΝΝΙΔΗΣ-ΚΟΠΑΝΟΣ
2η θέση Χημείας Θεσσαλονίκης, Μ. ΑΚΡΙΤΙΔΟΥ
2η θέση Χημείας Θεσσαλονίκης, Λ. ΚΑΣΕΜΙΑΝ
3η θέση Χημείας Θεσσαλονίκης, Ο. ΙΩΑΝΝΙΔΟΥ
2η θέση Γεωπονίας Θεσσαλονίκης, ΑΘΑΝΑΣΙΟΣ ΤΣΑΛΙΚΙΔΗΣ
1η θέση Μουσικών Σπουδών Θεσσαλονίκης, ΓΕΩΡΓΙΑ ΠΟΛΥΜΕΝΕΡΗ
1η θέση Πολιτικών Επιστημών Θεσσαλονίκης, ΕΛΕΥΘΕΡΙΟΣ ΑΡΒΑΝΙΤΗΣ
3η θέση Πολιτικών Επιστημών Θεσσαλονίκης, Α. ΠΑΝΑΓΙΩΤΟΠΟΥΛΟΥ
3η θέση Οικονομικών Επιστημών Μακεδονίας, Α. ΖΑΧΑΡΗ
3η θέση Αγγλικής Γλώσσας και Φιλολογίας Αθήνας, ΡΑΦΑΕΛΑ ΛΙΑΚΟΠΟΥΛΟΥ
1η θέση Αξιωματικών Ελληνικής Αστυνομίας, ΝΙΚΟΛΑΟΣ ΣΤΑΘΗΣ

ΥΠΟΤΡΟΦΙΕΣ ΣΕ ΠΑΝΕΠΙΣΤΗΜΙΑ ΤΩΝ ΗΠΑ

HARVARD: Τ. ΓΩΓΑΚΟΣ, Β. ΚΑΤΣΑΡΟΥ, Ι. ΚΩΝΣΤΑΝΤΙΝΙΔΗΣ, Δ. ΛΑΓΙΑΣ, Χ. ΜΑΝΤΟΥΛΙΔΗΣ, Μ. ΜΟΥΤΣΕΛΟΣ, Δ. ΜΠΑΤΖΙΛΗΣ, Ε. ΤΣΟΥΚΑΛΙΔΟΥ
STANFORD: Χ. ΜΑΝΤΟΥΛΙΔΗΣ
PRINCETON: Τ. ΓΩΓΑΚΟΣ, Ι. ΚΩΝΣΤΑΝΤΙΝΙΔΗΣ, Χ. ΜΑΝΤΟΥΛΙΔΗΣ, Ε. ΤΑΡΑΤΟΡΗΣ, Π. ΤΟΣΚΑΣ
YALE: Τ. ΓΩΓΑΚΟΣ, Β. ΚΑΤΣΑΡΟΥ, Ι. ΚΩΝΣΤΑΝΤΙΝΙΔΗΣ, Ι. ΛΕΓΜΠΕΛΟΣ, Σ. ΜΑΓΚΙΡΙΑΔΟΥ, Κ. ΜΑΥΡΟΜΑΤΗ, Π. ΤΟΣΚΑΣ, Α. ΧΑΡΟΚΟΠΟΣ
COLUMBIA: Ι. ΚΑΟΥΑΡΝΤ-ΑΜΒΡΟΣΙΑΔΗΣ
DUKE: Ε. ΓΡΑΜΜΑΤΙΚΟΠΟΥΛΟΥ, Ι. ΓΡΑΜΜΑΤΙΚΟΠΟΥΛΟΥ, Τ. ΓΩΓΑΚΟΣ, Π. ΤΟΣΚΑΣ
MIT: Ε. ΙΩΑΝΝΙΔΗΣ, Ε. ΤΑΡΑΤΟΡΗΣ, Ι. ΤΣΟΥΚΑΛΙΔΗΣ
CALTECH: Χ. ΜΑΝΤΟΥΛΙΔΗΣ, Ε. ΤΑΡΑΤΟΡΗΣ
DARTMOUTH: Ι. ΓΡΑΜΜΑΤΙΚΟΠΟΥΛΟΥ, Τ. ΓΩΓΑΚΟΣ, Ι. ΚΩΝΣΤΑΝΤΙΝΙΔΗΣ, Δ. ΛΑΖΑΡΙΔΗΣ, Σ. ΜΑΓΚΙΡΙΑΔΟΥ, Δ. ΜΠΑΤΖΙΛΗΣ, Δ. ΣΙΔΕΡΗ
JOHNS HOPKINS: Α. ΓΑΪΤΑΝΙΔΗΣ, Ε. ΓΡΑΜΜΑΤΙΚΟΠΟΥΛΟΥ, Τ. ΓΩΓΑΚΟΣ, Π. ΠΑΧΙΔΗΣ, Π. ΤΟΣΚΑΣ, Σ. ΤΣΕΡΑΝΙΔΗΣ
CORNELL: Α. ΓΑΪΤΑΝΙΔΗΣ, Χ. ΜΑΝΤΟΥΛΙΔΗΣ, Ε. ΤΣΑΠΡΑΖΗ , Ζ. ΧΑΤΖΗΔΗΜΗΤΡΙΑΔΟΥ
BERKELEY: Π. ΤΟΣΚΑΣ
GEORGETOWN: Μ. ΜΟΥΤΣΕΛΟΣ
CARNEGIE MELLON: Ι. ΓΡΑΜΜΑΤΙΚΟΠΟΥΛΟΥ, Σ. ΜΑΓΚΙΡΙΑΔΟΥ, Χ. ΜΑΝΤΟΥΛΙΔΗΣ
NEW YORK: T. FELDMAN
BRANDEIS: Θ. ΑΘΑΝΑΣΑΚΗΣ, Α. ΓΩΓΑΚΟΣ, Ζ. ΚΥΡΙΑΚΟΥ, Ε. ΜΑΙΝΟΥ, Ζ. ΧΙΛΙΑΔΑ
ROCHESTER: Δ. ΝΙΚΟΛΑΟΥ
WILLIAMS: Ι. ΚΩΝΣΤΑΝΤΙΝΙΔΗΣ
AMHERST: Κ. ΚΤΕΝΙΔΗΣ, Ι. ΚΩΝΣΤΑΝΤΙΝΙΔΗΣ, Σ. ΜΑΓΚΙΡΙΑΔΟΥ, Ζ. ΧΑΤΖΗΔΗΜΗΤΡΙΑΔΟΥ
SWARTHMORE: Δ. ΑΡΕΤΑΚΗΣ, Τ. ΓΩΓΑΚΟΣ, Δ. ΛΑΖΑΡΙΔΗΣ, T. FELDMAN
WELLESLEY: Β. ΚΑΤΣΑΡΟΥ, Μ. ΚΑΤΣΑΡΟΥ, Ζ. ΚΥΡΙΑΚΟΥ
VASSAR: Ε. ΚΑΝΟΝΙΔΗΣ, Μ. ΚΑΤΣΑΡΟΥ, Α. ΧΑΤΖΗΔΗΜΗΤΡΙΑΔΗΣ, T. FELDMAN
SMITH: Ε. ΒΛΑΧΟΥ, Α. ΓΙΟΒΑΝΟΠΟΥΛΟΥ, Μ. ΚΑΤΣΑΡΟΥ, Ε. ΜΑΙΝΟΥ, Κ. ΜΑΥΡΟΜΑΤΗ, Ν. ΜΠΙΤΖΕΛΗ, Μ. ΠΑΠΑΔΟΠΟΥΛΟΥ, Ζ. ΧΙΛΙΑΔΑ
GRINNELL: Θ. ΑΘΑΝΑΣΑΚΗΣ, Ε. ΜΑΙΝΟΥ, Ζ. ΧΙΛΙΑΔΑ
MACALESTER: Ε. ΜΑΙΝΟΥ, Η. ΤΕΖΑΨΙΔΗΣ, Α. ΞΑΚΗΣ
BRYN MAWR: Ζ. ΧΙΛΙΑΔΑ
MOUNT HOLYOKE: Β. ΚΑΤΣΑΡΟΥ, Μ. ΚΑΤΣΑΡΟΥ, Δ. ΠΕΖΑΤΗ, Ε. ΦΑΡΑΖΑ, Ζ. ΧΙΛΙΑΔΑ
BARD: Σ. ΒΕΛΙΣΣΑΡΗΣ, Π. ΖΑΪΜΗ, Ε. ΚΑΝΟΝΙΔΗΣ, Κ. ΚΥΡΙΑΚΙΔΗΣ, Δ. ΛΑΖΑΡΙΔΗΣ, Α. ΛΑΠΠΑΣ , Κ. ΜΑΥΡΟΜΑΤΗ, Σ. ΜΕΝΤΕΣΙΔΗΣ, Δ. ΝΙΚΟΛΑΟΥ, Α. ΞΑΚΗΣ, Ε. ΦΑΡΑΖΑ, Α. ΦΡΑΓΚΟΠΟΥΛΟΣ, Μ. ΤΙΡΤΑ, Ζ. ΧΙΛΙΑΔΑ, Α. ΧΑΤΖΗΔΗΜΗΤΡΙΑΔΗΣ
FRANKLIN & MARSHALL: Δ. ΜΠΑΤΖΙΛΗΣ, Σ. ΣΥΡΟΠΟΥΛΟΣ

ΥΠΟΤΡΟΦΙΕΣ ΣΕ ΠΑΝΕΠΙΣΤΗΜΙΑ ΤΟΥ ΚΑΝΑΔΑ

TORONTO: Α. ΤΑΓΤΑΛΕΝΙΔΗΣ

ΕΠΙΤΥΧΙΕΣ ΣΕ ΠΑΝΕΠΙΣΤΗΜΙΑ ΤΗΣ ΙΤΑΛΙΑΣ

BOCCONI: Α. ΚΥΡΙΑΖΗΣ, Φ. ΤΣΟΥΓΙΑΝΝΗ

ΕΠΙΤΥΧΙΕΣ ΣΕ ΠΑΝΕΠΙΣΤΗΜΙΑ ΤΗΣ ΟΛΛΑΝΔΙΑΣ

MAASTRICHT: Χ. ΠΑΠΑΔΟΠΟΥΛΟΣ
THE HAGUE: Χ. ΠΑΠΑΔΟΠΟΥΛΟΣ

ΕΠΙΤΥΧΙΕΣ ΣΕ ΠΑΝΕΠΙΣΤΗΜΙΑ ΤΗΣ Μ. ΒΡΕΤΑΝΙΑΣ

CAMBRIDGE: Ι.ΚΑΟΥΑΡΝΤ-ΑΜΒΡΟΣΙΑΔΗΣ, Χ. ΜΑΝΤΟΥΛΙΔΗΣ
OXFORD: Α.ΜΑΝΔΑΛΤΣΗ, Σ. ΤΣΕΡΑΝΙΔΗΣ
ST ANDREWS: Γ. ΔΟΥΓΑΝΙΩΤΗΣ, Κ. ΝΤΟΛΚΕΡΑΣ, Ε. ΤΣΑΠΡΑΖΗ, Α. ΧΡΙΣΤΑΚΟΠΟΥΛΟΣ
IMPERIAL: Ο. ΑΝΤΩΝΙΟΥ, Χ. ΒΑΡΣΑΜΗΣ, Γ. ΓΑΒΡΙΗΛΟΓΛΟΥ, Α. ΓΑΪΤΑΝΙΔΗΣ, Θ. ΖΑΧΑΡΙΑΔΗΣ, Γ. ΙΩΑΝΝΙΔΗΣ-ΚΟΠΑΝΟΣ, Ε. ΙΩΑΝΝΙΔΗΣ, Ν. Λ. ΚΑΖΑΚΟΥ, Ι. ΚΑΟΥΑΡΝΤ - ΑΜΒΡΟΣΙΑΔΗΣ, Κ. ΚΥΡΙΑΚΙΔΗΣ, Έ. ΜΑΙΝΟΥ, Α. ΜΑΝΔΑΛΤΣΗ, Ν. ΠΑΛΛΑΣ-ΜΙΣΑΗΛΙΔΗΣ, Ε. ΤΑΡΑΤΟΡΗΣ, Μ. ΤΙΡΤΑ, Π. ΤΟΣΚΑΣ, Σ. ΤΣΕΡΑΝΙΔΗΣ
DURHAM: Ε. ΒΛΑΧΟΥ, Μ. ΓΑΪΤΑΝΙΔΟΥ, Γ. ΔΟΥΓΑΝΙΩΤΗΣ, Γ. ΙΩΑΝΝΙΔΗΣ-ΚΟΠΑΝΟΣ, Ε. ΜΑΣΤΟΡΗΣ, Α. ΜΕΛΕΖΙΑΔΟΥ, Β. ΣΙΩΜΟΣ, Α. ΧΡΙΣΤΑΚΟΠΟΥΛΟΣ
UCL: Ι.ΚΑΟΥΑΡΝΤ-ΑΜΒΡΟΣΙΑΔΗΣ
WARWICK: Ι.ΚΑΟΥΑΡΝΤ- ΑΜΒΡΟΣΙΑΔΗΣ
YORK: Κ. ΕΥΣΤΑΘΙΟΥ, Π. ΖΑΪΜΗ, Α. ΞΑΚΗΣ, Β. ΤΣΑΡΤΣΑΛΗΣ, Α. ΧΡΙΣΤΑΚΟΠΟΥΛΟΣ
LANCASTER: Α. ΑΝΔΡΙΚΟΣ, Δ. ΑΝΔΡΙΚΟΣ, Β. ΒΑΣΜΑΤΖΗΣ, Ε. ΒΛΑΧΟΥ, Γ. ΕΥΣΤΑΘΙΟΥ, Γ. ΙΩΑΝΝΙΔΗΣ-ΚΟΠΑΝΟΣ, Χ. ΚΑΤΣΙΩΤΗΣ, Π. Ί. ΜΠΟΥΜΗ, Α. ΞΑΚΗΣ, Ί. ΡΕΒΑΧ, Μ. ΤΙΡΤΑ, Ε. ΤΣΑΠΡΑΖΗ, Φ. ΤΣΟΥΓΙΑΝΝΗ, Ε. ΦΑΡΑΖΑ, Ζ. ΧΙΛΙΑΔΑ
SURREY: Χ. ΑΘΑΝΑΣΙΑΔΟΥ, Ο. ΑΝΤΩΝΙΟΥ, Β.-Α. ΓΕΩΡΓΙΟΥ, Θ. ΖΑΧΑΡΙΑΔΗΣ, Χ. ΚΑΤΣΙΩΤΗΣ,Κ. ΜΑΥΡΟΜΑΤΗ, Β. ΜΙΤΣΕΡ, Δ. ΝΙΚΟΛΑΟΥ, Χ.ΠΑΠΑΔΟΠΟΥΛΟΣ, Β. ΠΡΑΣΙΝΗ, Β. ΤΣΑΡΤΣΑΛΗΣ, Σ. ΤΣΕΡΑΝΙΔΗΣ Φ. ΤΣΟΥΓΙΑΝΝΗ , Β. ΧΑΙΔΑΣ,
BRISTOL: Δ. ΑΡΕΤΑΚΗΣ, Θ. ΖΑΧΑΡΙΑΔΗΣ, Σ.ΘΩΜΑΪΔΟΥ, Α. ΜΑΝΔΑΛΤΣΗ, Ν. ΜΑΡΚΙΑΝΟΣ - ΡΑΪΤ, Ε. ΜΑΣΤΟΡΗΣ, Α. ΤΑΓΤΑΛΕΝΙΔΗΣ, Μ. ΤΙΡΤΑ, Ν. ΤΣΕΛΕΠΙΔΗΣ
NEWCASTLE: Μ. ΚΑΡΣΑΝΙΔΟΥ, Μ. ΚΩΣΤΑΚΗ, Π. ΠΡΕΖΑΣ, Χ. ΤΣΟΛΑΚΙΔΗΣ, Θ. ΤΥΦΛΙΩΡΗΣ
SHEFFIELD: Μ. ΑΡΕΤΑΚΗ, Ε. ΒΛΑΧΟΥ, Γ. ΓΑΒΡΙΗΛΟΓΛΟΥ, Α. ΓΑΛΛΗΣ, Κ. ΕΥΣΤΑΘΙΟΥ, Π. ΖΑΪΜΗ, Ν. Λ. ΚΑΖΑΚΟΥ, Π. ΚΑΡΑΚΩΣΤΑ, Κ. ΚΥΡΙΑΚΙΔΗΣ, Α. ΜΕΛΕΖΙΑΔΟΥ, Β. ΜΙΤΣΕΡ, Π.-Ί. ΜΠΟΥΜΗ, Α. ΞΑΚΗΣ, Θ. ΣΤΑΜΠΟΥΛΤΖΗΣ, Ε. ΦΑΡΑΖΑ, Μ. ΦΕΣΑΤΙΔΟΥ, Ε. ΦΡΙΛΙΓΚΟΥ, Β. ΧΑΙΔΑΣ, Μ. ΧΥΤΙΡΟΓΛΟΥ
SOUTHAMPTON: Φ. ΚΑΤΣΙΟΣ, Σ. ΜΑΡΚΙΑΝΟΣ -ΡΑΪΤ
LOUGHBOROUGH: Α. ΑΝΔΡΙΚΟΣ, Δ. ΑΝΔΡΙΚΟΣ, Σ. ΑΝΔΡΙΚΟΣ, Β. ΒΑΣΜΑΤΖΗΣ, Π. ΖΑΪΜΗ, Ε. ΙΩΑΝΝΙΔΗΣ, Μ. ΚΩΣΤΑΚΗ, Ν. ΤΣΕΛΕΠΙΔΗΣ
EDINBURGH: Ο. ΑΝΤΩΝΙΟΥ, Μ. ΑΡΕΤΑΚΗ, Δ. ΑΡΕΤΑΚΗΣ, Α. ΓΑΪΤΑΝΙΔΗΣ, Κ. ΕΥΣΤΑΘΙΟΥ, Θ. ΖΑΧΑΡΙΑΔΗΣ, Ε. ΙΩΑΝΝΙΔΗΣ, Γ. ΙΩΑΝΝΙΔΗΣ-ΚΟΠΑΝΟΣ, Ν. Λ. ΚΑΖΑΚΟΥ, Ε. ΚΑΝΟΝΙΔΗΣ, Π. ΚΑΡΑΚΩΣΤΑ, Έ. ΜΑΙΝΟΥ, Α. ΜΑΝΔΑΛΤΣΗ, Κ. ΜΑΥΡΟΜΑΤΗ, Α. ΜΕΛΕΖΙΑΔΟΥ, Ν. ΠΑΛΛΑΣ-ΜΙΣΑΗΛΙΔΗΣ Π. ΠΑΧΙΔΗΣ, Β. ΣΙΩΜΟΣ, Θ. ΣΤΑΜΠΟΥΛΤΖΗΣ, Ε. ΤΣΑΠΡΑΖΗ, Μ. ΦΕΣΑΤΙΔΟΥ, Ε. ΦΡΙΛΙΓΚΟΥ, Β. ΧΑΙΔΑΣ, Σ. ΧΥΤΙΡΟΓΛΟΥ
GLASGOW: Μ. Ε. ΔΗΜΟΥ, Γ. ΕΥΣΤΑΘΙΟΥ, Κ. ΕΥΣΤΑΘΙΟΥ, Ε. ΙΩΑΝΝΙΔΗΣ, Ε. ΚΑΝΟΝΙΔΟΥ, Κ.ΚΥΡΙΑΚΙΔΗΣ, Έ. ΜΑΙΝΟΥ, Ε. ΜΑΣΤΟΡΗΣ, Κ. ΜΑΥΡΟΜΑΤΗ, Γ. ΠΑΠΑΖΟΓΛΟΥ, Μ. ΤΙΡΤΑ, Ε. ΤΣΑΠΡΑΖΗ, Ε. ΦΑΡΑΖΑ, Β. ΧΑΙΔΑΣ
MANCHESTER: Χ. ΒΑΡΣΑΜΗΣ, Α. ΓΑΪΤΑΝΙΔΗΣ, Γ. ΙΩΑΝΝΙΔΗΣ-ΚΟΠΑΝΟΣ, Β. ΣΙΩΜΟΣ, Α. ΤΑΓΤΑΛΕΝΙΔΗΣ, Ε. ΤΣΑΠΡΑΖΗ, Θ. ΤΥΦΛΙΩΡΗΣ
KING'S: Γ. ΓΑΒΡΙΗΛΟΓΛΟΥ, Μ. ΓΑΪΤΑΝΙΔΟΥ, Ν. Λ. ΚΑΖΑΚΟΥ, Ε. ΚΑΝΟΝΙΔΗΣ, Ι.ΚΑΟΥΑΡΝΤ-ΑΜΒΡΟΣΙΑΔΗΣ, Ρ. ΜΑΡΓΑΡΙΤΙΔΟΥ, Κ. ΝΤΟΛΚΕΡΑΣ, Ε. ΤΑΡΑΤΟΡΗΣ, Ε. ΦΡΙΛΙΓΚΟΥ, Ε. ΧΑΝΤΖΗ

ΔΙΕΘΝΕΙΣ ΚΑΙ ΠΑΝΕΛΛΗΝΙΟΙ ΔΙΑΓΩΝΙΣΜΟΙ

ΟΛΥΜΠΙΑΔΑ ΠΛΗΡΟΦΟΡΙΚΗΣ
Χ. ΜΑΝΤΟΥΛΙΔΗΣ, αργυρό (Μεξικό 2006), χάλκινο (Κροατία 2007),
Ι. ΤΣΟΥΚΑΛΙΔΗΣ, αργυρό (Φινλανδία 2001), χάλκινο (Πορτογαλία 1998 & Κίνα 2000)
ΟΛΥΜΠΙΑΔΑ ΜΑΘΗΜΑΤΙΚΩΝ
Ε.ΤΑΡΑΤΟΡΗΣ, αργυρό (Καζακστάν 2010), εύφημη μνεία (Γερμανία 2009)
ΟΛΥΜΠΙΑΔΑ ΒΙΟΛΟΓΙΑΣ
Κ. ΣΑΜΑΡΑΣ-ΤΣΑΚΙΡΗΣ, χάλκινο (Σιγκαπούρη 2012), Ε. ΚΩΝΣΤΑΝΤΙΝΙΔΟΥ, εύφημη μνεία (Ελβετία 2013)
ΟΛΥΜΠΙΑΔΑ ΦΥΣΙΚΗΣ
Γ. ΣΚΟΛΙΑΝΟΣ, εύφημη μνεία (Ισπανία 2005)
ΟΛΥΜΠΙΑΔΑ ΑΣΤΡΟΝΟΜΙΑΣ ΚΑΙ ΑΣΤΡΟΦΥΣΙΚΗΣ
Α. ΠΑΛΑΣΚΟΣ, εύφημη μνεία (Ελλάς 2013)
ΒΑΛΚΑΝΙΑΔΑ ΠΛΗΡΟΦΟΡΙΚΗΣ
Χ. ΜΑΝΤΟΥΛΙΔΗΣ, αργυρό (Μολδαβία 2007), χάλκινο (Ελλάς 2005 & Κύπρος 2006),
Ι. ΤΣΟΥΚΑΛΙΔΗΣ, αργυρό (Ελλάς 1999 & FYROM 2000)
ΒΑΛΚΑΝΙΑΔΑ ΠΛΗΡΟΦΟΡΙΚΗΣ JUNIOR Γ. ΒΕΝΙΖΕΛΟΣ, χάλκινο (Βουλγαρία 2013)
ΒΑΛΚΑΝΙΑΔΑ ΜΑΘΗΜΑΤΙΚΩΝ
Ε. ΤΑΡΑΤΟΡΗΣ, αργυρό (Μολδαβία 2010), χάλκινο (Σερβία 2009), Γ. ΒΕΝΙΖΕΛΟΣ, χάλκινο (κατηγορία Junior, Τουρκία 2013),
Ν. ΚΑΛΟΣΙΔΗΣ, χάλκινο (κατηγορία Junior, Τουρκία 2013)
ΔΙΕΘΝΗΣ ΔΙΑΓΩΝΙΣΜΟΣ ΜΑΘΗΜΑΤΙΚΩΝ ΠΥΘΑΓΟΡΑΣ - ΡΟΥΜΑΝΙΑ
Ο. ΑΝΤΟΝΙΟΥ, Ε. ΤΑΡΑΤΟΡΗΣ, χρυσό (2008), Χ. ΜΑΝΤΟΥΛΙΔΗΣ, χρυσό (2004)
ΔΙΕΘΝΗΣ ΜΑΘΗΜΑΤΙΚΟΣ ΔΙΑΓΩΝΙΣΜΟΣ (MATHEMATICAL MULTIATHLON) ΡΩΣΙΑ
3η θέση ομαδικό: Ι.ΓΗΡΟΥΣΗΣ, Α.ΠΑΝΑΓΙΩΤΟΠΟΥΛΟΣ, (2013). Έπαινος ομαδικό: Ι.ΓΗΡΟΥΣΗΣ, Σ.ΚΟΥΛΑΞΗΣ, Σ.ΚΟΥΤΡΟΥΛΗΣ, Γ.ΜΠΑΤΖΟΛΗΣ, Α.ΠΑΝΑΓΙΩΤΟΠΟΥΛΟΣ, Γ.ΠΑΠΑΧΑΤΖΑΚΗΣ, Α.ΣΟΥΠΟΝΙΤΣΚΙ (2013)
ΜΕΣΟΓΕΙΑΔΑ ΜΑΘΗΜΑΤΙΚΩΝ Ε. ΜΑΣΤΟΡΗΣ, Ε. ΤΑΡΑΤΟΡΗΣ, Ε. ΦΡΙΛΙΓΚΟΥ, χάλκινο (2010), Ε. ΤΑΡΑΤΟΡΗΣ, χάλκινο (2009)
ΔΙΕΘΝΗΣ ΔΙΑΓΩΝΙΣΜΟΣ ΓΝΩΣΕΩΝ ΧΗΜΕΙΑΣ 1η θέση: Π. ΚΑΛΜΟΥΚΟΣ (2013)
ΠΑΝΕΛΛΗΝΙΟΣ ΔΙΑΓΩΝΙΣΜΟΣ ΠΛΗΡΟΦΟΡΙΚΗΣ ΕΠΥ
1η θέση: Ρ. ΚΕΤΣΕΤΣΙΔΗΣ (2013), Χ. ΜΑΝΤΟΥΛΙΔΗΣ (2005, 2006, 2007), Θ. ΑΘΑΝΑΣΑΚΗΣ (2004), Ι. ΤΣΟΥΚΑΛΙΔΗΣ (1999, 2001)
2η θέση: Κ. ΣΤΕΦΑΝΙΔΗΣ (2014)
3η θέση: Ρ. ΚΕΤΣΕΤΣΙΔΗΣ (2012), Α. ΓΑΪΤΑΝΙΔΗΣ (2009), Ε. ΚΑΤΣΙΒΕΛΟΣ (2004), Ι. ΤΣΟΥΚΑΛΙΔΗΣ (1997, 1998, 2000)
ΕΘΝΙΚΗ ΟΛΥΜΠΙΑΔΑ ΜΑΘΗΜΑΤΙΚΩΝ ΕΜΕ
1η θέση: Γ. ΒΕΝΙΖΕΛΟΣ, Ρ. ΚΕΤΣΕΤΣΙΔΗΣ, Π. ΚΟΥΤΣΟΓΕΩΡΓΟΣ, Ε. ΤΑΡΑΤΟΡΗΣ, Ρ. ΤΣΙΑΜΗΣ,
2η θέση: Δ. ΒΑΛΣΑΜΗΣ, Ι. ΓΡΑΜΜΑΤΙΚΟΠΟΥΛΟΥ, Π. ΚΑΛΜΟΥΚΟΣ, Ν. ΚΑΛΟΣΙΔΗΣ, Ι. ΚΑΟΥΑΡΝΤ-ΑΜΒΡΟΣΙΑΔΗΣ, Π. ΚΟΥΤΣΟΓΕΩΡΓΟΣ , Κ. ΚΤΕΝΙΔΗΣ, Ι. ΚΩΝΣΤΑΝΤΙΝΙΔΗΣ, Χ. ΜΑΝΤΟΥΛΙΔΗΣ, Ε. ΜΑΣΤΟΡΗΣ, Γ. ΜΠΑΤΖΟΛΗΣ, Κ. ΣΑΜΑΡΑΣ-ΤΣΑΚΙΡΗΣ, Γ. ΣΚΟΛΙΑΝΟΣ, Γ. ΣΤΑΥΡΙΝΟΣ, Ε. ΤΑΡΑΤΟΡΗΣ, Α. ΦΩΤΙΑΔΗΣ, Ζ. ΧΑΤΖΗΔΗΜΗΤΡΙΑΔΟΥ
3η θέση: Δ. ΓΡΑΜΜΑΤΙΚΟΠΟΥΛΟΥ, Α. ΔΗΜΑΡΑΤΟΣ, Ν. ΚΑΛΟΣΙΔΗΣ, Χ. ΚΑΡΑΘΟΔΩΡΟΣ, Γ. ΚΟΤΖΑΜΠΑΣΗΣ, Δ. ΛΑΖΑΡΙΔΗΣ, Χ. ΜΑΝΤΟΥΛΙΔΗΣ, Ε. ΜΑΣΤΟΡΗΣ, Κ. ΜΑΥΡΟΜΑΤΗ, Γ. ΜΠΑΤΖΟΛΗΣ, Ν. ΜΠΙΤΖΕΛΗ, Α. ΠΑΝΑΓΙΩΤΟΠΟΥΛΟΣ, Β. ΠΑΡΑΣΧΟΥ, Γ. ΣΚΟΛΙΑΝΟΣ, Ε. ΦΡΙΛΙΓΚΟΥ, Θ. ΧΑΡΗΣ
ΠΑΝΕΛΛΗΝΙΟΣ ΔΙΑΓΩΝΙΣΜΟΣ ΠΙΘΑΝΟΤΗΤΩΝ Χ.ΜΑΝΤΟΥΛΙΔΗΣ, 1η θέση (2007), 2η θέση (2006)
ΠΑΝΕΛΛΗΝΙΟΣ ΔΙΑΓΩΝΙΣΜΟΣ ΒΙΟΛΟΓΙΑΣ 1η θέση: Κ. ΣΑΜΑΡΑΣ-ΤΣΑΚΙΡΗΣ (2012), Τ. ΓΩΓΑΚΟΣ (2005)
3η θέση: Κ. ΒΕΛΙΑΝΗ (2014), Ρ. ΚΕΤΣΕΤΣΙΔΗΣ (2014), Ε. ΚΩΝΣΤΑΝΤΙΝΙΔΟΥ (2012, 2013)
Έπαινος: Τ. ΓΩΓΑΚΟΣ (2006), Δ. ΓΡΑΜΜΑΤΙΚΟΠΟΥΛΟΥ (2005), Ι. ΚΩΝΣΤΑΝΤΙΝΙΔΗΣ (2005)
ΠΑΝΕΛΛΗΝΙΟΣ ΔΙΑΓΩΝΙΣΜΟΣ ΦΥΣΙΚΗΣ
1η θέση: Σ. ΜΑΓΚΙΡΙΑΔΟΥ (2003), 2η θέση: Σ. ΘΩΜΑΡΕΪΣ (2012), 3η θέση: Γ. ΣΚΟΛΙΑΝΟΣ (2005)
ΠΑΝΕΛΛΗΝΙΟΣ ΔΙΑΓΩΝΙΣΜΟΣ ΧΗΜΕΙΑΣ ΤΗΣ ΕΝΩΣΗΣ ΕΛΛΗΝΩΝ ΧΗΜΙΚΩΝ
1 θέση: Π. ΚΑΛΜΟΥΚΟΣ (2012), 3η θέση: Δ. ΓΡΑΜΜΑΤΙΚΟΠΟΥΛΟΥ (2005) Έπαινος: Ι. ΚΩΝΣΤΑΝΤΙΝΙΔΗΣ (2005)
ΠΑΝΕΛΛΗΝΙΟΣ ΔΙΑΓΩΝΙΣΜΟΣ ΑΣΤΡΟΝΟΜΙΑΣ
2η θέση: Ε. ΤΣΑΠΡΑΖΗ (2014), Χ. ΤΣΕΡΤΣΕΝΕΣ (2013), 3η θέση: Α. ΠΑΛΑΣΚΟΣ (2014),
Έπαινος: Γ. ΠΑΠΑΧΑΤΖΑΚΗΣ, (2014), Ρ. ΚΕΤΣΕΤΣΙΔΗΣ, Ε. ΤΣΑΠΡΑΖΗ (2012)
ΠΑΝΕΛΛΗΝΙΟΙ ΑΓΩΝΕΣ ΕΠΙΧΕΙΡΗΜΑΤΟΛΟΓΙΑΣ ΑΝΤΙΛΟΓΙΑΣ (Υ.ΠΑΙ.Θ)
1η θέση (2006), 2η θέση (2003, 2009, 2010), Καλύτεροι ομιλητές: 1η θέση: Β.ΚΑΤΣΑΡΟΥ (2007), Τ.ΓΩΓΑΚΟΣ (2006),
3η θέση: Π. ΤΟΣΚΑΣ (2009), Β.ΚΑΤΣΑΡΟΥ (2006)
ΠΑΝΕΛΛΗΝΙΟΣ ΔΙΑΓΩΝΙΣΜΟΣ ΑΡΧΑΙΩΝ ΕΛΛΗΝΙΚΩΝ (Υ.ΠΑΙ.Θ)
1η θέση: Β. ΚΑΨΑΛΗ (1998), 2η θέση: Μ. ΜΟΥΤΣΕΛΟΣ, (2003), 3η θέση: Δ. ΣΙΔΕΡΗ (2006), Έπαινος: Μ. ΤΣΕΡΤΣΙΔΗΣ (2009),
Ν. ΠΑΠΑΘΑΝΑΣΙΟΥ, Σ. ΤΣΙΟΡΒΑΛΑΣ (2006)

ΠΟΛΙΤΙΣΜΟΣ

ΠΑΝΕΥΡΩΠΑΪΚΟΣ ΜΑΘΗΤΙΚΟΣ ΔΙΑΓΩΝΙΣΜΟΣ DEVELOPMENT YOUTH PRIZE
1η θέση: Α. ΖΑΧΑΡΙΑΔΗΣ (2006), 2η θέση: Ι. ΛΕΓΜΠΕΛΟΣ (2007)
ΔΙΕΘΝΗ ΜΟΥΣΙΚΑ ΦΕΣΤΙΒΑΛ ΝΕΩΝ - ΟΡΧΗΣΤΡΑ & ΧΟΡΩΔΙΑ Αργυρό (Τσεχία 2008, Βέλγιο 2009)
ΠΑΝΕΛΛΗΝΙΟ ΣΧΟΛΙΚΟ ΠΡΩΤΑΘΛΗΜΑ ΣΚΑΚΙ
Ατομικό: 1η θέση: Π. ΓΑΛΟΠΟΥΛΟΣ (2010, 2011), 2η θέση: Ν. ΓΟΥΛΟΥΤΗΣ (2013), Ν. ΓΑΛΟΠΟΥΛΟΣ, (2006),
3η θέση:Ν. ΓΑΛΟΠΟΥΛΟΣ (2007), Ομαδικό: 2η θέση: Ν. ΓΟΥΛΟΥΤΗΣ, Μ. Ν. ΙΒΑΝΟΒΙΤΣ, Χ. ΣΙΔΕΡΗΣ, Ρ. ΤΣΙΑΜΗΣ, (2013)
ΠΑΝΕΛΛΗΝΙΟΣ ΔΙΑΓΩΝΙΣΜΟΣ ΕΝΤΕΧΝΟΥ & ΡΗΤΟΡΙΚΟΥ ΛΟΓΟΥ ΣΤΑ ΑΓΓΛΙΚΑ (FORENSICS)
1ο βραβείο πανελλήνια (2003, 2004, 2007), χρυσό κύπελλο (1996, 2001)
2ο βραβείο πανελλήνια (2002), 3ο βραβείο πανελλήνια (2005)
ΠΑΝΕΛΛΗΝΙΟΙ ΜΑΘΗΤΙΚΟΙ ΚΑΛΛΙΤΕΧΝΙΚΟΙ ΑΓΩΝΕΣ (Υ.ΠΑΙ.Θ)
Θέατρο: 2ο βραβείο πανελλήνια (2001 & 2002), 3ο βραβείο πανελλήνια (2005)
Ορχήστρα: 2ο βραβείο πανελλήνια (1998, 2001, 2004), 3ο βραβείο πανελλήνια (1996, 2003)

ΑΘΛΗΤΙΣΜΟΣ

ΠΑΓΚΟΣΜΙΑ & ΠΑΝΕΛΛΗΝΙΑ ΠΡΩΤΑΘΛΗΜΑΤΑ ΚΑΛΑΘΟΣΦΑΙΡΙΣΗΣ
1η θέση παγκόσμια, Ισραήλ (1999)
2η θέση παγκόσμια, Πολωνία (2005), 3η θέση παγκόσμια, Τουρκία (2009)
1η θέση πανελλήνια (1999, 2000, 2005, 2006, 2009, 2013)
2η θέση πανελλήνια (1996, 2001, 2007, 2008), 3η θέση πανελλήνια (2012, 2014)
1η θέση πανελλήνια ΠΑΙΔΙΚΟ Μ.Α.Σ - ΜΑΝΤΟΥΛΙΔΗΣ (2003, 2004, 2005, 2006, 2008, 2009), 2η θέση (2007, 2010)
1η θέση πανελλήνια ΕΦΗΒΙΚΟ Μ.Α.Σ - ΜΑΝΤΟΥΛΙΔΗΣ (2005, 2010)
2η θέση πανελλήνια ΕΦΗΒΙΚΟ Μ.Α.Σ - ΜΑΝΤΟΥΛΙΔΗΣ (2008)
3η θέση πανελλήνια ΕΦΗΒΙΚΟ Μ.Α.Σ - ΜΑΝΤΟΥΛΙΔΗΣ (2012)

35 ΧΡΟΝΙΑ
ΕΚΠΑΙΔΕΥΤΗΡΙΑ ΜΑΝΤΟΥΛΙΔΗ
1978

www.mandoulides.edu.gr

ETS AUTHORIZED TOEFL iBT CENTER

01
ΒΡΑΒΕΥΣΗ ΑΡΙΣΤΟΥΧΩΝ ΑΠΟΦΟΙΤΩΝ ΛΥΚΕΙΩΝ ΑΠΟ ΤΗ EUROBANK

Οι αριστούχοι απόφοιτοι **Β. Σιώμος** και **Σ. Θωμάρεϊς** που εισήχθησαν 5ος στο Τμήμα Ηλεκτρολόγων Μηχανικών και Μηχανικών Η/Υ του ΑΠΘ με 19424 μόρια και 10ος στο Ιατρικό (ΣΣΑΣ) Θεσσαλονίκης αντίστοιχα με 19227 μόρια, βραβεύτηκαν στο πλαίσιο του προγράμματος χορηγιών, «Η Μεγάλη Στιγμή για την Παιδεία», το οποίο πραγματοποιείται για 11η συνεχή χρονιά από τον τραπεζικό όμιλο Eurobank. Η βράβευση πραγματοποιήθηκε σε ειδική τελετή στο Συνεδριακό Κέντρο «Ι. Βελλίδης».

02
8η ΔΙΕΘΝΗ ΟΛΥΜΠΙΑΔΑ ΑΣΤΡΟΝΟΜΙΑΣ - ΑΣΤΡΟΦΥΣΙΚΗΣ

Οι μαθητές **Γ. Παπαχατζάκης** (Α΄ Λυκείου) και **Ε. Τσαπράζη** (Γ΄ Λυκείου), θα στελεχώσουν την 1η Ολυμπιακή Ομάδα Αστρονομίας-Αστροφυσικής και θα εκπροσωπήσουν την Ελλάδα στην 8η Διεθνή Ολυμπιάδα, που θα πραγματοποιηθεί στη Σουτσάβα της Ρουμανίας από 1 έως 11 Αυγούστου 2014. Ο μαθητής **Α. Παλάσκος** (Γ΄ Λυκείου) θα στελεχώσει τη 2η Ολυμπιακή Ομάδα. Επίσης θα συμμετάσχει στο International Space Camp στο Huntsville της Alabama των ΗΠΑ. Οι μαθητές **Ε. Τσαπράζη, Α. Παλάσκος** (Γ΄ Λυκείου) και **Γ. Παπαχατζάκης** (Α΄ Λυκείου) κατέλαβαν τη 2η, 3η και 4η θέση αντίστοιχα στην 3η και τελική φάση «Ίππαρχος» του 19ου Πανελλήνιου Μαθητικού Διαγωνισμού Αστρονομίας και Διαστημικής.

03
ΒΑΛΚΑΝΙΚΗ ΜΑΘΗΜΑΤΙΚΗ ΟΛΥΜΠΙΑΔΑ ΝΕΩΝ

Οι μαθητές **Ρ. Τσιάμης** (Β΄ Γυμνασίου) και **Π. Κουτσογεώργος** (Γ΄ Γυμνασίου), που κατέκτησαν χρυσό μετάλλιο στην Εθνική Μαθηματική Ολυμπιάδα «Αρχιμήδης», συμμετείχαν στον προκριματικό διαγωνισμό, διακρίθηκαν και θα στελεχώσουν την Εθνική Ομάδα Νέων, που θα εκπροσωπήσει την Ελλάδα στη 18η Βαλκανική Μαθηματική Ολυμπιάδα Νέων, τον Ιούνιο, στην Πρώην Γιουγκοσλαβική Δημοκρατία της Μακεδονίας (FYROM). Αξίζει να σημειωθεί ότι 2 από τα 6 μέλη της Εθνικής Ομάδας Νέων είναι μαθητές των Εκπαιδευτηρίων. Στην α΄ φάση του Διαγωνισμού «Ο Θαλής» προκρίθηκαν 59 μαθητές, ενώ στη β΄ φάση με την επωνυμία «Ο Ευκλείδης» προκρίθηκαν 24 μαθητές.

04
ΧΡΥΣΑ ΚΑΙ ΧΑΛΚΙΝΑ ΜΕΤΑΛΛΙΑ ΣΤΗΝ 31η ΕΘΝΙΚΗ ΜΑΘΗΜΑΤΙΚΗ ΟΛΥΜΠΙΑΔΑ

Μαθητές του Γυμνασίου και του Λυκείου συνεχίζοντας την παράδοση των Εκπαιδευτηρίων σάρωσαν τα μετάλλια στην 31η Εθνική Μαθηματική Ολυμπιάδα «Ο Αρχιμήδης», που πραγματοποιήθηκε στην Αθήνα το Σάββατο, 22/02/2014. Συνολικά οι μαθητές των Εκπαιδευτηρίων κατέκτησαν 2 χρυσά και 4 χάλκινα μετάλλια.
Στην κατηγορία των μαθητών Γυμνασίου διακρίθηκαν οι μαθητές:
Π. Κουτσογεώργος (Γ΄ Γυμνασίου), Χρυσό μετάλλιο
Ρ. Τσιάμης (Β΄ Γυμνασίου), Χρυσό μετάλλιο
Θ. Χάρης (Γ΄ Γυμνασίου), Χάλκινο μετάλλιο
Στην κατηγορία των μαθητών Λυκείου διακρίθηκαν οι μαθητές:
Α. Παναγιωτόπουλος (Β΄ Λυκείου), Χάλκινο μετάλλιο
Γ. Μπατζόλης (Β΄ Λυκείου, Χάλκινο μετάλλιο
Ν. Καλοσίδης (Α΄ Λυκείου), Χάλκινο μετάλλιο
Αξίζει να σημειωθεί ότι στην α΄ φάση του διαγωνισμού «Ο Θαλής» προκρίθηκαν 59 μαθητές, ενώ στη β΄ φάση με την επωνυμία «Ο Ευκλείδης» προκρίθηκαν 24 μαθητές.

05
"MATHEMATICAL MULTIATHLON 2013", ΡΩΣΙΑ

Τα Εκπαιδευτήρια συμμετείχαν στο διεθνή μαθηματικό διαγωνισμό "Mathematical Multiathlon 2013", που διεξήχθη στο μαθηματικό σχολείο Kolmogorov του Πανεπιστημίου Lomonosov τηςΜόσχας, και πέτυχαν σημαντικές διακρίσεις: **Α. Παναγιωτόπουλος** (Β΄ Λυκείου) 3η θέση στο σύνθετο ατομικό της κατηγορίας Seniors, **Ι. Γηρούσης** (Α΄ Λυκείου), 3η θέση στο σύνθετο ατομικό της κατηγορίας Juniors, **Σπ. Κουτρούλης** (Β΄ Λυκείου) έπαινο σε ομαδικό επίπεδο της κατηγορίας Seniors, **Γ. Μπατζόλης** (Β΄ Λυκείου) έπαινο σε ομαδικό επίπεδο της κατηγορίας Seniors, **Α. Παναγιωτόπουλος** (Β΄ Λυκείου) έπαινο σε ομαδικό επίπεδο της κατηγορίας Seniors, **Στ. Κουλαξής** (Β΄ Λυκείου) έπαινο σε ομαδικό επίπεδο της κατηγορίας Juniors, **Ι. Γηρούσης** (Α΄ Λυκείου) έπαινο σε ομαδικό επίπεδο της κατηγορίας Juniors, **Γ. Παπαχατζάκης** (Α΄ Λυκείου) έπαινο σε ομαδικό επίπεδο της κατηγορίας Juniors, **Α. Σουπονίτσκι** (Γ΄ Γυμνασίου) έπαινο σε ομαδικό επίπεδο της κατηγορίας Juniors.

06
ΑΜΕΡΙΚΑΝΙΚΗ ΜΑΘΗΜΑΤΙΚΗ ΕΤΑΙΡΕΙΑ AMC 10-12

Στους Διαγωνισμούς AMC 10 και AMC 12 της Αμερικάνικης Μαθηματικής Εταιρείας (MAA) που πραγματοποιήθηκαν την Τρίτη 4 Φεβρουαρίου και συμμετέχουν κάθε χρόνο περίπου 136.000 μαθητές και 2.500 σχολεία από όλον τον κόσμο διακρίθηκαν οι εξής μαθητές: AMC10: **Γ. Βενιζέλος** (Α΄ Λυκείου), **Π. Κουτσογεώργος** (Γ΄ Γυμνασίου), **Φ.-Ι. Συτιλίδης** (Α΄ Λυκείου), AMC12: **Σπ. Κουτρούλης** (Β΄ Λυκείου), **Π. Κοσμάς** (Β΄ Λυκείου), **Α. Χατζησταύρου Απόστολος** (Β΄ Λυκείου), Ο μαθητής **Γ. Βενιζέλος** είναι στο top 1% των συμμετεχόντων στον διαγωνισμό AMC 10 και ο μαθητής **Σπ. Κουτρούλης Σπύρος** στο top 5% των συμμετεχόντων στον διαγωνισμό AMC 12. Και οι δύο προκρίθηκαν στην επόμενη φάση του διαγωνισμού, American Invitational Mathematics Examination (AIME) που θα γίνει την Τετάρτη 26 Μαρτίου στα Εκπαιδευτήρια Μαντουλίδη.

07
ΟΛΥΜΠΙΑΔΕΣ ΠΛΗΡΟΦΟΡΙΚΗΣ

Ο μαθητής **Γ. Βενιζέλος** (Α΄ Λυκείου), μετά τη διεξαγωγή του CAMP προετοιμασίας του 26ου Πανελλήνιου Διαγωνισμού Πληροφορικής που πραγματοποιήθηκε στην Αθήνα από τις 7 έως τις 11 Απριλίου 2014, επιλέχθηκε για τη στελέχωση της Εθνικής Ομάδας Πληροφορικής 2014. Ο μαθητής **Ρ. Κετσετσίδης** (Α΄ Λυκείου) επιλέχθηκε ως αναπληρωματικό μέλος.
Η Εθνική Ομάδα Πληροφορικής θα εκπροσωπήσει την Ελλάδα στην 26η Διεθνή Ολυμπιάδα Πληροφορικής (IOI), που θα πραγματοποιηθεί στην Ταϊβάν από τις 13 έως τις 20 Ιουλίου 2014, καθώς και στη Βαλκανική Ολυμπιάδα Πληροφορικής 2014 (BOI), που θα πραγματοποιηθεί στην Άγκυρα από τις 10 έως τις 16 Αυγούστου 2014.
Από την ίδια διαδικασία έγινε και η επιλογή της Εθνικής Ομάδας Πληροφορικής Νέων (Junior) 2014, στην οποία επιλέχθηκαν οι μαθητές **Κ. Στεφανίδης** και **Χ. Καραθόδωρος** (Γ΄ Γυμνασίου), ενώ ο μαθητής **Θ. Χάρης** (Γ΄ Γυμνασίου) επιλέχθηκε ως αναπληρωματικό μέλος. Η Βαλκανική Ολυμπιάδα Πληροφορικής Νέων 2014 (JBOI) θα διεξαχθεί στο Βελιγράδι της Σερβίας από τις 23 έως τις 28 Ιουνίου 2014.

08
ΠΡΩΤΙΕΣ ΣΤΟΝ ΠΑΝΕΛΛΗΝΙΟ ΔΙΑΓΩΝΙΣΜΟ ΠΛΗΡΟΦΟΡΙΚΗΣ

Οι μαθητές **Κ. Στεφανίδης, Θ. Χάρης** και **Χ. Καραθόδωρος** (Γ΄ Γυμνασίου) κατέκτησαν τη 2η, 4η και 5η θέση αντίστοιχα μεταξύ των μαθητών Γυμνασίου στη Γ΄ και τελική φάση του 26ου Πανελλήνιου Διαγωνισμού Πληροφορικής. Στον ίδιο διαγωνισμό οι μαθητές **Γ. Βενιζέλος** και **Ρ. Κετσετσίδης** (Α΄ Λυκείου) κατέκτησαν την 4η και 9η θέση αντίστοιχα μεταξύ των μαθητών Λυκείου. Οι διακριθέντες μαθητές θα συμμετάσχουν στο CAMP προετοιμασίας που θα διεξαχθεί από τις 7 έως τις 11 Απριλίου στο Εθνικό Μετσόβειο Πολυτεχνείο στην Αθήνα για την τελική επιλογή και συγκρότηση των Εθνικών Ομάδων Πληροφορικής του 2014.

09

ΠΡΩΤΙΑ ΣΤΟ 18ο ΠΑΝΕΛΛΗΝΙΟ ΜΑΘΗΤΙΚΟ ΔΙΑΓΩΝΙΣΜΟ «ΛΥΣΙΑΣ»

Ο μαθητής **Ρ. Τσιάμης** (Β' Γυμνασίου) κατέλαβε την 1η θέση πανελλήνια μεταξύ των μαθητών της Β' Γυμνασίου στον 18ο Πανελλήνιο Μαθητικό Διαγωνισμό Γενικών Γνώσεων μέσω Ίντερνετ «Λυσίας». Επίσης κατέλαβε την **1η θέση** πανελλήνια στη βαθμίδα των γυμνασίων.

10

3ο ΣΥΝΕΔΡΙΟ ΜΟΝΤΕΛΟΥ ΕΥΡΩΠΑΪΚΗΣ ΔΙΑΚΥΒΕΡΝΗΣΗΣ ΤΟΥ ΠΑΝΕΠΙΣΤΗΜΙΟΥ YALE (YMGE), ΟΥΓΓΑΡΙΑ

Οι μαθητές **Ν.-Χ.-Μ. Μπακόλα** (Β' Λυκείου) και **Γ. Παπανικολάου** (Α' Λυκείου) απέσπασαν εύφημη μνεία για την εξαιρετική τους επίδοση κατά τη διάρκεια των εργασιών της επιτροπής του ΝΑΤΟ, εκπροσωπώντας την Ελλάδα, στο 3ο Συνέδριο Μοντέλου Ευρωπαϊκής Διακυβέρνησης, που διοργάνωσε το Πανεπιστήμιο Yale στη Βουδαπέστη. Η θεματολογία της επιτροπής, μέλη της οποίας ήταν οι διακριθέντες μαθητές, αφορούσε τον πόλεμο στη Συρία και την τρομοκρατία. Στο συνέδριο συμμετείχαν μαθητές από διακεκριμένα σχολεία των ΗΠΑ, της Ευρώπης και της Ασίας. Τα Εκπαιδευτήρια εκπροσωπήθηκαν από 17μελή ομάδα μαθητών Γυμνασίου και Λυκείου.

11

51ο ΣΥΝΕΔΡΙΟ ΜΟΝΤΕΛΟΥ ΗΝΩΜΕΝΩΝ ΕΘΝΩΝ (NAIMUN) ΟΥΑΣΙΝΓΚΤΟΝ & Ν.ΥΟΡΚΗ, Η.Π.Α.

Η μαθήτρια **Φ. Βαλαβάνη** (Β' Λυκείου) απέσπασε εύφημη μνεία για την εξαιρετική της επίδοση κατά τη διάρκεια των εργασιών της επιτροπής ECOSOC (Επιτροπή Παγκόσμιων Κοινωνικών και Οικονομικών Θεμάτων) εκπροσωπώντας το Μεξικό, στο 51ο Μαθητικό Συνέδριο Μοντέλου Ηνωμένων Εθνών, που διοργάνωσε το Πανεπιστήμιο Georgetown στην Ουάσινγκτον. Η συγκεκριμένη μαθήτρια, αναλαμβάνοντας το ρόλο της Υπουργού Εξωτερικών του Μεξικού, διακρίθηκε για τα επιχειρήματά της και την πειθώ του λόγου της. Στο συνέδριο συμμετείχαν μαθητές δευτεροβάθμιας εκπαίδευσης από σχολεία της Βόρειας καιΚεντρικής Αμερικής. Τα Εκπαιδευτήρια εκπροσωπήθηκαν από 18μελή ομάδα μαθητών του Λυκείου. Παράλληλα με τις εργασίες του Συνεδρίου, οι μαθητές μας περιηγήθηκαν στην πόλη της Νέας Υόρκης και της Ουάσινγκτον.

12

ΙΘ΄ ΣΥΝΟΔΟΣ ΤΗΣ ΒΟΥΛΗΣ ΤΩΝ ΕΦΗΒΩΝ

Η μαθήτρια **Ν.-Χ.-Μ. Μπακόλα** (Β' Λυκείου) θα εκπροσωπήσει το 2ο Γενικό Λύκειο των Εκπαιδευτηρίων ως τακτικό μέλος κατά τη διάρκεια των εργασιών της ΙΘ΄ Συνόδου της Βουλής των Εφήβων, τον Ιούνιο του τρέχοντος έτους, στη Βουλή των Ελλήνων, στην Αθήνα. Προηγήθηκε συμμετοχή σε ψηφιακές δραστηριότητες και κλήρωση.

13

28η ΣΥΝΔΙΑΣΚΕΨΗ ΕΠΙΛΟΓΗΣ ΕΥΡΩΠΑΪΚΟΥ ΚΟΙΝΟΒΟΥΛΙΟΥ ΝΕΩΝ ΕΛΛΑΔΑΣ (ΘΕΣΣΑΛΟΝΙΚΗ)

Από τις 13 έως τις 15 Δεκεμβρίου 2013 πραγματοποιήθηκε η 28η Εθνική Συνδιάσκεψη Επιλογής του Ευρωπαϊκού Κοινοβουλίου Νέων Ελλάδας με σκοπό τη συγκρότηση της Εθνικής Αποστολής που θα εκπροσωπήσει τη χώρα μας στην 75η Διεθνή Σύνοδο του Ευρωπαϊκού Κοινοβουλίου Νέων. Στη Σύνοδο συμμετείχαν 110 μαθητές Λυκείου από τις Περιφέρειες Μακεδονίας, Θράκης και Θεσσαλίας. Τα Εκπαιδευτήρια εκπροσωπήθηκαν από 4μελή ομάδα αποτελούμενη από τους μαθητές: **Ν. Μόσχο** (Α' Λυκείου), **Γ. –Γ. Φαναροπούλου, Ν.-Μ. Φαναροπούλου** και **Ε. Θεσατίδου** (Β' Λυκείου). Η μαθήτρια **Ε. Θεσατίδου** προκρίθηκε στην επταμελή ομάδα που εκπροσώπησε τη χώρα μας στην 75η Διεθνή Σύνοδο του Ευρωπαϊκού Κοινοβουλίου Νέων που έγινε στη Ρίγα της Λετονίας. Η διοργάνωση σε διεθνές επίπεδο τελεί υπό την αιγίδα του Γενικού Γραμματέα του Συμβουλίου της Ευρώπης **κ. Uwe Corsepius**. Οι μαθήτριες **Γ.-Γ. Φαναροπούλου** και **Ν.–Μ. Φαναροπούλου** κατατάχθηκαν στους επιλαχόντες και εκλήθησαν να πάρουν μέρος σε περιφερειακές ευρωπαϊκές συνόδους.

ΔΙΕΘΝΕΙΣ ΚΑΙ ΕΘΝΙΚΕΣ ΣΥΝΕΔΡΙΑΣΕΙΣ ΤΟΥ ΕΥΡΩΠΑΪΚΟΥ ΚΟΙΝΟΒΟΥΛΙΟΥ ΝΕΩΝ (ΛΕΤΟΝΙΑ, ΛΟΥΞΕΜΒΟΥΡΓΟ)

Οι μαθήτριες **Ε. Θεσατίδου** και **Γ.-Γ. Φαναροπούλου** (Β' Λυκείου) συμμετείχαν σε συνεδριάσεις του Ευρωπαϊκού Κοινοβουλίου Νέων στη Λετονία και στο Λουξεμβούργο αντίστοιχα.

Η **Ε. Θεσατίδου** έλαβε μέρος στην 75η Διεθνή Συνδιάσκεψη του Ευρωπαϊκού Κοινοβουλίου Νέων στη Ρίγα της Λετονίας από 14-23/03/2014 ως μέλος της 7μελούς επίσημης ελληνικής αποστολής που συγκροτήθηκε κατά τη διάρκεια της 28ης Συνδιάσκεψης Επιλογής του Ευρωπαϊκού Κοινοβουλίου Νέων Ελλάδας.

Η **Γ.-Γ. Φαναροπούλου** έχοντας λάβει την 8η θέση στην ίδια διοργάνωση κλήθηκε να συμμετάσχει στην 1η Εθνική Συνδιάσκεψη Κοινοβουλίου Νέων στο Schengen του Λουξεμβούργου από 01-04/04/2014.

14

Γ΄ ΔΙΑΣΧΟΛΙΚΟΙ ΑΓΩΝΕΣ ΡΗΤΟΡΙΚΗΣ ΤΕΧΝΗΣ

Οι μαθήτριες **Α. Παμπόρη** (Γ΄ Γυμνασίου) και **Ά. Βράνη** (Β' Γυμνασίου) κατέκτησαν την **1η θέση** και **2η θέση** αντίστοιχα στο αγώνισμα του **Αυθόρμητου Λόγου.** Στο αγώνισμα των Διττών Λόγων η μαθήτρια **Β. Τριανταφύλλου** (Α' Γυμνασίου) κατέκτησε την **3η θέση.** Οι αγώνες πραγματοποιήθηκαν στο 2ο Πειραματικό Γυμνάσιο Θεσσαλονίκης. Στη διοργάνωση συμμετείχαν 162 μαθητές από 27 γυμνάσια, ιδιωτικά και δημόσια.

15

ΠΡΩΤΙΑ ΣΤΟΝ ΠΑΝΕΛΛΗΝΙΟ ΣΧΟΛΙΚΟ ΔΙΑΓΩΝΙΣΜΟ ΓΑΛΛΙΚΗΣ ΓΛΩΣΣΑΣ "La Grèce vous invite!"

Η μαθήτρια **Δ. Γιαννουλίδου** (Β' Γυμνασίου) απέσπασε το **1ο βραβείο** στην κατηγορία «Ποίημα», στον Πανελλήνιο Διαγωνισμό Γαλλικής με θέμα "La Grèce vous invite!", που διοργάνωσε ο Σύλλογος Καθηγητών Γαλλικής Γλώσσας και Φιλολογίας Πτυχιούχων Πανεπιστημίου. Στο διαγωνισμό συμμετείχαν 650 μαθητές πρωτοβάθμιας και δευτεροβάθμιας εκπαίδευσης.

16

5ο ΠΑΝΕΛΛΗΝΙΟΣ ΜΑΘΗΤΙΚΟΣ ΠΟΙΗΤΙΚΟΣ ΔΙΑΓΩΝΙΣΜΟΣ

Η μαθήτρια **Μ. Ντικούδη** (Γ΄ Γυμνασίου) απέσπασε Α' έπαινο στον 5ο Πανελλήνιο Μαθητικό Ποιητικό Διαγωνισμό, που διοργάνωσε ο Σύνδεσμος Εκδοτών Βόρειας Ελλάδας σε συνεργασία με το Κέντρο Πολιτισμού και Βιβλίου Νοτιοανατολικής Ευρώπης. Η τελετή απονομής πραγματοποιήθηκε στο πολιτιστικό κέντρο Αλέξανδρος, το Σάββατο, 10/05/2014.

17
ΔΙΑΚΡΙΣΕΙΣ ΣΤΟΝ ΠΑΝΕΛΛΗΝΙΟ ΔΙΑΓΩΝΙΣΜΟ ΕΝΤΕΧΝΟΥ ΚΑΙ ΡΗΤΟΡΙΚΟΥ ΛΟΓΟΥ ΣΤΑ ΑΓΓΛΙΚΑ (FORENSICS)

Εξαιρετικές διακρίσεις απέσπασαν οι μαθητές των Εκπαιδευτηρίων στον Πανελλήνιο Διαγωνισμό Έντεχνου και Ρητορικού Λόγου στα αγγλικά (Forensics), κατακτώντας την 4η θέση πανελλήνια, μετά το Κολλέγιο Αθηνών - Ψυχικού (HAEF), St Lawrence και Pierce – American College of Greece.
Στη διοργάνωση συμμετείχαν περίπου 450 μαθητές από 18 αγγλόφωνα και ελληνόφωνα, ιδιωτικά και δημόσια σχολεία από την Αθήνα, την Πάτρα και τη Θεσσαλονίκη: ACS, Anatolia, Byron, Campion, HAEF, Pierce, Pinewood, St.Catherine's, St Lawrence, Αρσάκειο Πάτρας, Αρσάκειο Ψυχικού, Εκπαιδευτήρια Γείτονα, Εκπαιδευτήρια Κωστέα- Γείτονα, Εκπαιδευτική Αναγέννηση, Εκπαιδευτήρια Μαντουλίδη, Σχολή Μωραΐτη, Δημόσιο Λύκειο Αναβρύτων, Νέα Γενιά Ζηρίδη.

Οι διακρίσεις που απέσπασαν οι μαθητές μας ήταν οι εξής:
Φιναλίστ
• **Ν.-Μ. Φαναροπούλου** (Β' Λυκείου): Original Oratory (Προτρεπτικός λόγος)
• **Ν. Μπακόλα** (Β' Λυκείου): Impromptu Speaking (Αυθόρμητος λόγος)
• **Α. Δελππάλλας Ο' Donnell** (Β' Γυμνασίου): Oral Interpretation of Literature- Comic (Αφήγηση Κωμικού Λογοτεχνικού Κειμένου)
• **Α. Σωτήρογλου, Χ. Τσαουσίδου** (Β' Λυκείου): Dramatic Duet (Δραματικό ντουέτο)

Εύφημη μνεία απέσπασαν οι:
• **Σ. Ζαφειριάδης** (Α' Λυκείου): Oral Interpretation of Literature-Dramatic (Αφήγηση Δραματικού Λογοτεχνικού Κειμένου)
• **Α. Χυτίρογλου** (Γ' Γυμνασίου): Oral Interpretation of Literature-Comic (Αφήγηση Κωμικού Λογοτεχνικού Κειμένου)
• **Ε. Γρούιου και Μ. Σωτήρογλου** (Γ' Γυμνασίου & Α' Λυκείου): Dramatic Duet (Δραματικό ντουέτο)

18
ΠΡΩΤΙΑ ΣΤΟΝ ΜΑΘΗΤΙΚΟ ΔΙΑΓΩΝΙΣΜΟ ΠΕΙΡΑΜΑΤΩΝ

Οι μαθήτριες **Α. Καρκάλα, Β. Μπίκου** και **Αικ. Παπαϊωάννου** (Β' Λυκείου) κατέλαβαν τη **2η θέση** στη Βιολογία από τα σχολεία του ΕΚΦΕ Τούμπας στον Τοπικό Μαθητικό Διαγωνισμό Πειραμάτων, που αποτελεί την α' φάση της 12ης Ευρωπαϊκής Ολυμπιάδας Επιστημών «EUSO 2014». Στον ίδιο διαγωνισμό με θέμα «Πειραματικές/Εργαστηριακές δεξιότητες στο Σχολικό Εργαστήριο Φυσικών Επιστημών» συμμετείχε επίσης ομάδα μαθητών των Εκπαιδευτηρίων αποτελούμενη από τους **Σπ. Κουτρούλη, Ά. Τσιτουρίδου** και **Γ.-Γ. Φαναροπούλου** (Β' Λυκείου).

19
ΕΠΑΙΝΟΣ ΠΟΛΙΤΙΣΤΙΚΗΣ ΠΡΟΣΦΟΡΑΣ ΑΠΟ ΤΟ ΣΩΜΑΤΕΙΟ ΕΠΙΧΕΙΡΗΜΑΤΙΚΟΤΗΤΑΣ ΝΕΩΝ (ΣΕΝ)

Ομάδα μαθητών της Α' Λυκείου των Εκπαιδευτηρίων απέσπασε τον «Έπαινο Πολιτιστικής Προσφοράς», στο πλαίσιο του προγράμματος «Εικονική Επιχείρηση», που διοργανώθηκε από το Σωματείο Επιχειρηματικότητας Νέων (ΣΕΝ) στο εμπορικό κέντρο Mediterranean Cosmos (Θεσσαλονίκη). Οι μαθητές συμμετείχαν σε μαθητική εμπορική έκθεση, όπου παρουσίασαν το καινοτόμο προϊόν τους «Hermes pot». Πρόκειται για μια ιστοσελίδα- εφαρμογή μέσω της οποίας μπορεί ο χρήστης να ξεναγηθεί σε μουσεία και άλλα σημεία πολιτιστικού ενδιαφέροντος, χρησιμοποιώντας το smartphone του. Την ομάδα που συγκρότησε την εικονική επιχείρηση αποτελούσαν οι μαθητές: **Γ. Βενιζέλος, Ι. Γηρούσης, Χ. Γκαντσινικούδη, Α.-Σ. Δημητρίου, Σ. Ζαφειριάδης, Γ. Ζευγαρίδου, Θ. Ζηκούλη, Μ. Κατσόγιαννη, Ρ. Κετσετσίδης** και **Μ. Τζιάλλας.**

20
ΕΘΝΙΚΟΣ ΤΕΛΙΚΟΣ ΔΙΕΘΝΟΥΣ ΣΧΟΛΙΚΟΥ ΔΙΑΓΩΝΙΣΜΟΥ F1 IN SCHOOLS (ΑΘΗΝΑ)

Η ομάδα Infinite Racing των Εκπαιδευτηρίων Ε. Μαντουλίδη, που συμμετείχε φέτος για πρώτη φορά στον μεγάλο Διεθνή Σχολικό Διαγωνισμό Τεχνολογίας F1 in Schools, πέτυχε τους στόχους που είχε θέσει, χάρη στο πνεύμα ομαδικότητας και συνεργασίας μεταξύ των μελών της. Η ομάδα κλήθηκε να σχεδιάσει σε πρόγραμμα σχεδίασης CAD και να κατασκευάσει ένα μοντέλο προδιαγραφών F1 υπό κλίμακα 1:20. Την ομάδα στελέχωσαν μαθητές λυκείου, έξι κύρια μέλη και δύο υποστηρικτικά. Κατάφερε να κατακτήσει την 9η θέση πανελλήνια, διάκριση αξιοσημείωτη για μια πρωτοεμφανιζόμενη ομάδα χωρίς την αναγκαία εμπειρία. Με την πολύτιμη αρωγή χορηγών, καθηγητών και εξωτερικών συμβούλων, τα μέλη της Infinite Racing κατάφεραν να ολοκληρώσουν το έργο τους. Εντυπωσίασαν το κοινό με τη δουλειά τους και απέκτησαν γνώσεις και εμπειρίες, ανανεώνοντας το ραντεβού τους για τον επόμενο διαγωνισμό. Ο Εθνικός Τελικός πραγματοποιήθηκε στις 02-03 Μαΐου 2014, στο εμπορικό κέντρο The Mall, στην Αθήνα.

Ένα από τα στάδια προετοιμασίας της ομάδας ήταν η συμμετοχή της στους Περιφερειακούς Αγώνες της Β. Ελλάδας, που διεξήχθησαν στις 04-05 Απριλίου 2014, στα Εκπαιδευτήρια Φρυγανιώτη, στη Θεσσαλονίκη. Παρά τις δυσκολίες που προέκυψαν, η ομάδα των Εκπαιδευτηρίων έκανε πολύ καλή εμφάνιση και κατάφερε να προκριθεί στον Εθνικό Τελικό, κατακτώντας την 5η θέση. Κατά την προετοιμασία τα μέλη της ομάδας δούλεψαν σκληρότερα και πιο οργανωμένα, στοχεύοντας στη διάκριση και στην επιτυχία.

Την ομάδα στελέχωσαν οι μαθητές:
Ανδονίδου Βασιλική (Β΄ Λυκείου)
Δελεμήση Ιωάννα (Β΄ Λυκείου)
Ιακωβίδης Χρήστος-Μάριος (Β΄ Λυκείου)
Νιαβή Βασιλεία (Α΄ Λυκείου)
Πάϊκος Αθανάσιος (Β΄ Λυκείου)
Παμπουκίδου Ναταλία (Β΄ Λυκείου)
Σαλαμώτας Ηλίας (Α΄ Λυκείου)
Στάμου Παναγιώτης (Β΄ Λυκείου)

21
26ο ΠΑΝΕΛΛΗΝΙΟ ΑΤΟΜΙΚΟ ΣΧΟΛΙΚΟ ΠΡΩΤΑΘΛΗΜΑ ΣΚΑΚΙ

Ο μαθητής **Ν. Γουλούτης** (Α΄ Λυκείου) κατέκτησε τη **2η θέση** (κατηγορία Λυκείων) στο 26ο Πανελλήνιο Ατομικό Σχολικό Πρωτάθλημα (Σκάκι), το οποίο πραγματοποιήθηκε στις 26 και 27 Απριλίου 2014 στην Ερέτρια Ν. Εύβοιας.

22
ΒΡΑΒΕΥΣΗ ΑΠΟ ΤΗΝ ΕΛΛΗΝΙΚΗ ΕΤΑΙΡΕΙΑ ΠΡΟΣΤΑΣΙΑΣ ΤΗΣ ΦΥΣΗΣ

Τα Εκπαιδευτήρια Ε. Μαντουλίδη, με συνέπεια και συνέχεια, αποδεικνύουν και την περιβαλλοντική τους ευαισθησία. Έτσι φέτος και το Γυμνάσιο και το Λύκειο, που εδώ και χρόνια εφαρμόζουν στην πράξη περιβαλλοντικές δράσεις και προγράμματα, βραβεύτηκαν, μαζί με το Δημοτικό Σχολείο, με τον τίτλο του «Οικολογικού Σχολείου» και την Πράσινη Σημαία, που φέρει το σήμα του Προγράμματος. Η εκδήλωση βράβευσης πραγματοποιήθηκε στο Αμφιθέατρο του Μουσείου Μπενάκη, από την Ελληνική Εταιρία Προστασίας της Φύσης. Το Γυμνάσιο και το Λύκειο εκπροσωπήθηκαν από τον εκπαιδευτικό κ. Β. Βαλδούμα.

ΜΑΝΤΟΥΛΙΔΗ
ΕΚΠΑΙΔΕΥΤΗΡΙΑ

Watch & Learn
Η ΠΡΟΕΤΟΙΜΑΣΙΑ ΑΛΛΑΖΕΙ

Η προετοιμασία αλλάζει

Η προετοιμασία για τις πανελλαδικές εξετάσεις μπορεί να φαίνεται βουνό για τους υποψηφίους και τις οικογένειές τους.
Φέτος τα Εκπαιδευτήρια Μαντουλίδη προσφέρουν στους μαθητές της Γ΄ Λυκείου ένα προσιτό και σίγουρο μονοπάτι προς την επιτυχία.

Εισάγουμε το πρωτοποριακό πρόγραμμα **Watch & Learn**

δίνοντας στους μαθητές μας την ευκαιρία για περαιτέρω εξάσκηση πάνω σε θέματα αρχαίων ελληνικών, μαθηματικών, φυσικής και χημείας κατά το πρότυπο των πανελλαδικών εξετάσεων, online, στο σπίτι.

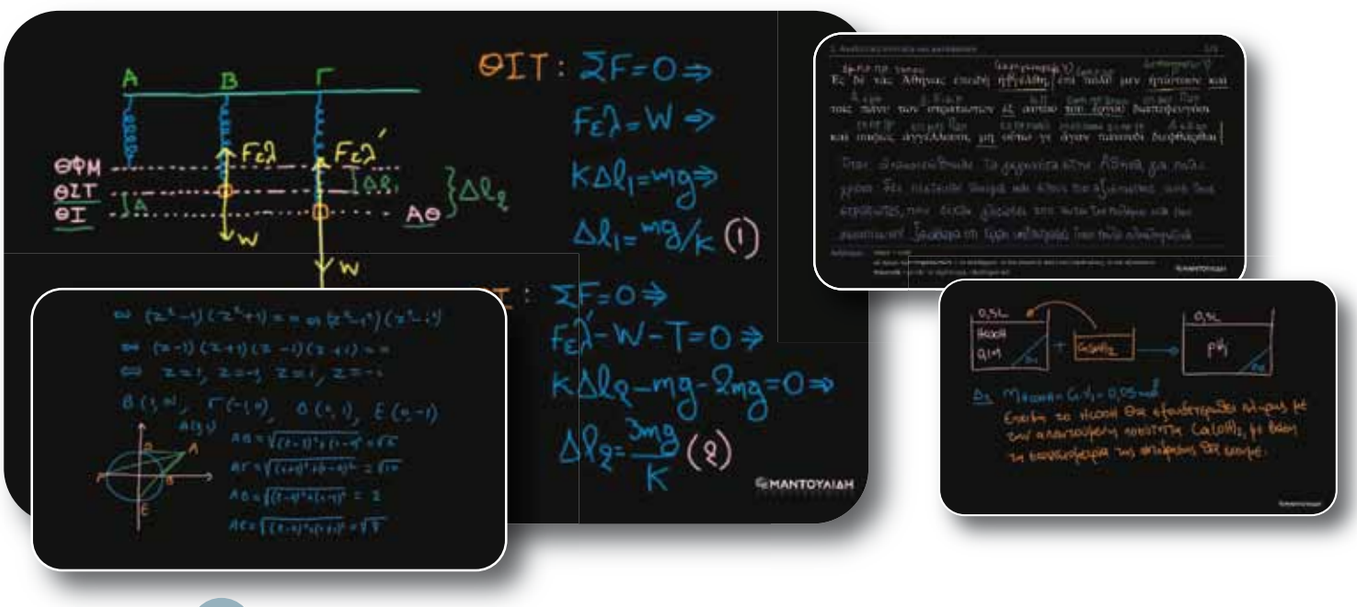

Watch & Learn

Ειδικά θέματα, υποδειγματικές λύσεις

Παρουσιάζονται σε βίντεο πρωτότυπα, απαιτητικά θέματα, που έχουν σχεδιαστεί ειδικά για τους μαθητές μας από τους έμπειρους εκπαιδευτικούς μας.

Τολμήστε να διαβάσετε την εκφώνηση και να λύσετε μόνοι σας την άσκηση.

... αλλά μην ξεχάσετε να ...

Παραδειγματιστείτε από τις λύσεις των ασκήσεων και την ορθή μεθοδολογία που παρουσιάζουν οι εκπαιδευτικοί μας στα βίντεο του Watch & Learn.

Με τον δικό σας ρυθμό

Ξεχάστε τους αντιπερισπασμούς της τάξης και τις βιαστικές λύσεις. Συγκεντρωθείτε στη σωστή εξάσκηση των γνώσεών σας. Δείτε και ξαναδείτε τα βίντεο με τον δικό σας ρυθμό.

Αναζητήστε το καλύτερο δυνατό αποτέλεσμα που σας αξίζει.

Κάντε το πρώτο βήμα:
Συνδεθείτε με τον προσωπικό σας λογαριασμό e-mandoulides.

watchandlearn.mandoulides.edu.gr

"DIPLOMA IN LEADERSHIP SKILLS - ΠΑΙΔΙΑ ΤΟΥ ΣΗΜΕΡΑ, ΗΓΕΤΕΣ ΤΟΥ ΑΥΡΙΟ", ΠΑΝΕΠΙΣΤΗΜΙΟ ΜΑΚΕΔΟΝΙΑΣ

Την Πέμπτη, 8 Μαΐου 2014, οι μαθητές του Γυμνασίου των Εκπαιδευτηρίων Μαντουλίδη παρακολούθησαν ομιλία για το πρόγραμμα "Diploma in Leadership skills: Παιδιά του Σήμερα, Ηγέτες του Αύριο", που υλοποιείται στο Πανεπιστήμιο Μακεδονίας. Τους μαθητές ενημέρωσαν σχετικά με το περιεχόμενο και τη σημασία του προγράμματος ο κ. Anthony Montgomery, Οργανωτικός Ψυχολόγος, Αναπληρωτής Καθηγητής στο Τμήμα Εκπαιδευτικής και Κοινωνικής Πολιτικής του Πανεπιστημίου Μακεδονίας, Επιστημονικός Υπεύθυνος του Προγράμματος, και η κ. Εύχαρις Παναγοπούλου, Ψυχολόγος Υγείας, Επίκουρη Καθηγήτρια Αριστοτελείου Πανεπιστημίου Θεσσαλονίκης, Συντονίστρια του Προγράμματος. Το πρόγραμμα παρακολούθησαν κατά το σχολικό έτος 2013-2014 οι μαθητές του σχολείου Βασιλεία Νιαβή (Α΄Λυκείου), Σαμπίνα Μαρία Διγκτσή, Αναστάσιος Ταγταλενίδης (Β΄ Γυμνασίου) και Αρετή Κούρτη (Α΄ Γυμνασίου), οι οποίοι παρέλαβαν τα διπλώματά τους από τον αντιπρύτανη κ. Χ. Παπαπανάγο στην τελετή αποφοίτησης του Πανεπιστημίου Μακεδονίας, το Σάββατο 10 Μαΐου 2014.

6η ΜΑΘΗΜΑΤΙΚΗ ΕΒΔΟΜΑΔΑ

Στο πλαίσιο των εργασιών της 6ης Διεθνούς Μαθηματικής Εβδομάδας ο καθηγητής Βιολογίας κ. Σ. Σαραντίδης παρουσίασε εργασία με τίτλο "Case Studies: μία Καινοτόμος Μέθοδος Διδασκαλίας των Ερευνητικών Εργασιών". Να σημειωθεί ότι τα Case Studies δίνουν ιδιαίτερη βαρύτητα στις επιστήμες STEM (Φυσικές Επιστήμες, Τεχνολογία, Μηχανική και Μαθηματικά). Η παρουσίαση πραγματοποιήθηκε στην Αίθουσα Β του Περιπτέρου 8 της Helexpo. Επίσης, την ίδια μέρα, μαθητές της Α΄ Λυκείου παρουσίασαν μέρος της εργασίας τους στα Case Studies με τίτλο: "Τσουνάμι: τα Κύματα της Καταστροφής. Η Φυσική και τα Μαθηματικά τους".

ΕΠΙΣΚΕΨΗ ΤΟΥ ΕΥΡΩΒΟΥΛΕΥΤΗ κ. Ι. ΤΣΟΥΚΑΛΑ

Την Παρασκευή, 1η Νοεμβρίου, ο Ευρωβουλευτής κ. Ιωάννης Τσουκαλάς επισκέφθηκε τα Εκπαιδευτήρια και συναντήθηκε με μαθητές γυμνασίου και λυκείου. Ο Ευρωβουλευτήςενημέρωσε και συζήτησε μαζί με τους μαθητές μας θέματα ευρωπαϊκού ενδιαφέροντος. Η επίσκεψη πραγματοποιήθηκε στο πλαίσιο της προετοιμασίας των μαθητών για το 3ο Συνέδριο Μοντέλο Ευρωπαϊκής Διακυβέρνησης του πανεπιστημίου του Yale στη Βουδαπέστη και του Ευρωπαϊκού Κοινοβουλίου Νέων.

Ο ΦΥΣΙΚΟΣ ALEXANDER NOVIKOV ΣΤΑ ΕΚΠΑΙΔΕΥΤΗΡΙΑ

Την Τρίτη 13 Μαΐου 2014, επισκέφθηκε τα Εκπαιδευτήρια ο κύριος Alexander Novikov (Αλεξάντερ Νοβίκοβ), καθηγητής Φυσικής του Ερευνητικού Ινστιτούτου Πληροφορικής, Μηχανικής και Οπτικής του Πανεπιστημίου της Αγίας Πετρούπολης. Το θέμα της διάλεξης ήταν: «Φως – Ύλη – Αλληλεπίδραση – Ισοδυναμία» και την παρακολούθησαν 40 επιλεγμένοι μαθητές του Γυμνασίου και του Λυκείου.

$$E=mc^2$$

Βάζουμε θεμέλια γερά, σκεφτόμαστε... «θετικά».

Οι επιτυχίες των μαθητών μας κάθε χρόνο στα **μαθήματα θετικής κατεύθυνσης,** σε **πανελλήνιους** και **διεθνείς διαγωνισμούς**, στις **πανελλαδικές εξετάσεις** και στα κορυφαία **πανεπιστήμια του εξωτερικού**, φανερώνουν ένα σχολείο που δεν κάνει πειραματισμούς, βάζει γερά θεμέλια και θέλει τους μαθητές του πρωταγωνιστές.

ΜΑΝΤΟΥΛΙΔΗ
ΕΚΠΑΙΔΕΥΤΗΡΙΑ

Ένα μεγάλο σχολείο με μαθητές υψηλών επιδόσεων!

ΠΛΗΡΟΦΟΡΙΚΗ

ΟΛΥΜΠΙΑΔΑ
Χ. ΜΑΝΤΟΥΛΙΔΗΣ
ΗΛΕΚΤΡΟΛΟΓΩΝ ΜΗΧΑΝΙΚΩΝ & ΜΗΧΑΝΙΚΩΝ ΥΠΟΛΟΓΙΣΤΩΝ ΕΜΠ, STANFORD UNIVERSITY-ΗΠΑ
αργυρό (Μεξικό 2006),
χάλκινο (Κροατία 2007)

Ι. ΤΣΟΥΚΑΛΙΔΗΣ
ΜΙΤ-ΗΠΑ
αργυρό (Φινλανδία 2001),
χάλκινο (Πορτογαλία 1998 & Κίνα 2000)

ΒΑΛΚΑΝΙΑΔΑ
Χ. ΜΑΝΤΟΥΛΙΔΗΣ
αργυρό (Μολδαβία 2007),
χάλκινο (Ελλάς 2005 & Κύπρος 2006)

Ι. ΤΣΟΥΚΑΛΙΔΗΣ
αργυρό (Ελλάς 1999, FYROM 2000)

ΒΑΛΚΑΝΙΑΔΑ JUNIOR
Γ. ΒΕΝΙΖΕΛΟΣ
χάλκινο (Βουλγαρία 2013)

ΠΑΝΕΛΛΗΝΙΟΣ ΔΙΑΓΩΝΙΣΜΟΣ
1η θέση:
Ρ. ΚΕΤΣΕΤΣΙΔΗΣ (2013),
Χ. ΜΑΝΤΟΥΛΙΔΗΣ (2005, 2006, 2007)
Θ. ΑΘΑΝΑΣΑΚΗΣ (2004),
Ι. ΤΣΟΥΚΑΛΙΔΗΣ (1999, 2001)
2η θέση: Κ. ΣΤΕΦΑΝΙΔΗΣ (2014)
3η θέση: Ρ. ΚΕΤΣΕΤΣΙΔΗΣ (2012)
Α. ΓΑΪΤΑΝΙΔΗΣ (2009)
Ε. ΚΑΤΣΙΒΕΛΟΣ (2004)
Ι. ΤΣΟΥΚΑΛΙΔΗΣ (1997, 1998, 2000)

ΜΑΘΗΜΑΤΙΚΑ

ΟΛΥΜΠΙΑΔΑ
Ε. ΤΑΡΑΤΟΡΗΣ
ΗΛΕΚΤΡΟΛΟΓΩΝ ΜΗΧΑΝΙΚΩΝ & ΜΗΧΑΝΙΚΩΝ ΥΠΟΛΟΓΙΣΤΩΝ ΕΜΠ, ΜΙΤ-ΗΠΑ
αργυρό (Καζακστάν 2010),
εύφημη μνεία (Γερμανία 2009)

ΒΑΛΚΑΝΙΑΔΑ
Ε. ΤΑΡΑΤΟΡΗΣ
αργυρό (Μολδαβία 2010), χάλκινο (Σερβία 2009)

ΒΑΛΚΑΝΙΑΔΑ JUNIOR
Γ. ΒΕΝΙΖΕΛΟΣ, χάλκινο (Τουρκία 2013)
Ν. ΚΑΛΟΣΙΔΗΣ, χάλκινο (Τουρκία 2013)

ΕΘΝΙΚΗ ΟΛΥΜΠΙΑΔΑ ΕΜΕ
1η θέση: Γ. ΒΕΝΙΖΕΛΟΣ, Ρ. ΚΕΤΣΕΤΣΙΔΗΣ, Π. ΚΟΥΤΣΟΓΕΩΡΓΟΣ, Ε. ΤΑΡΑΤΟΡΗΣ, Ρ. ΤΣΙΑΜΗΣ,
2η θέση: Δ. ΒΑΛΣΑΜΗΣ, Ι. ΓΡΑΜΜΑΤΙΚΟΠΟΥΛΟΥ, Π. ΚΑΛΜΟΥΚΟΣ, Ν. ΚΑΛΟΣΙΔΗΣ, Ι. ΚΑΟΥΑΡΝΤ-ΑΜΒΡΟΣΙΑΔΗΣ, Π. ΚΟΥΤΣΟΓΕΩΡΓΟΣ , Κ. ΚΤΕΝΙΔΗΣ, Ι. ΚΩΝΣΤΑΝΤΙΝΙΔΗΣ, Χ. ΜΑΝΤΟΥΛΙΔΗΣ, Ε. ΜΑΣΤΟΡΗΣ, Γ. ΜΠΑΤΖΟΛΗΣ, Κ. ΣΑΜΑΡΑΣ-ΤΣΑΚΙΡΗΣ, Γ. ΣΚΟΛΙΑΝΟΣ, Γ. ΣΤΑΥΡΙΝΟΣ, Ε. ΤΑΡΑΤΟΡΗΣ, Α. ΦΩΤΙΑΔΗΣ, Ζ. ΧΑΤΖΗΔΗΜΗΤΡΙΑΔΟΥ
3η θέση: Δ. ΓΡΑΜΜΑΤΙΚΟΠΟΥΛΟΥ, Α. ΔΗΜΑΡΑΤΟΣ, Ν. ΚΑΛΟΣΙΔΗΣ, Χ. ΚΑΡΑΘΟΔΩΡΟΣ, Γ. ΚΟΤΖΑΜΠΑΣΗΣ, Δ. ΛΑΖΑΡΙΔΗΣ, Χ. ΜΑΝΤΟΥΛΙΔΗΣ, Ε. ΜΑΣΤΟΡΗΣ, Κ. ΜΑΥΡΟΜΑΤΗ, Γ. ΜΠΑΤΖΟΛΗΣ, Ν. ΜΠΙΤΖΕΛΗ, Α. ΠΑΝΑΓΙΩΤΟΠΟΥΛΟΣ, Β. ΠΑΡΑΣΧΟΥ, Γ. ΣΚΟΛΙΑΝΟΣ, Ε. ΦΡΙΛΙΓΚΟΥ, Θ. ΧΑΡΗΣ

ΠΙΘΑΝΟΤΗΤΕΣ

ΠΑΝΕΛΛΗΝΙΟΣ ΔΙΑΓΩΝΙΣΜΟΣ
Χ. ΜΑΝΤΟΥΛΙΔΗΣ, 1η θέση (2007), 2η θέση (2006)

ΒΙΟΛΟΓΙΑ

ΟΛΥΜΠΙΑΔΑ
Κ. ΣΑΜΑΡΑΣ-ΤΣΑΚΙΡΗΣ
ΗΛΕΚΤΡΟΛΟΓΩΝ ΜΗΧΑΝΙΚΩΝ & ΜΗΧΑΝΙΚΩΝ ΥΠΟΛΟΓΙΣΤΩΝ ΘΕΣΣΑΛΟΝΙΚΗΣ
χάλκινο (Σιγκαπούρη 2012)

Ε. ΚΩΝΣΤΑΝΤΙΝΙΔΟΥ
ΙΑΤΡΙΚΗ ΘΕΣΣΑΛΟΝΙΚΗΣ
εύφημη μνεία (Ελβετία 2013)

ΠΑΝΕΛΛΗΝΙΟΣ ΔΙΑΓΩΝΙΣΜΟΣ
1η θέση: Κ. ΣΑΜΑΡΑΣ-ΤΣΑΚΙΡΗΣ (2012),
Τ. ΓΩΓΑΚΟΣ (2005)
3η θέση: Κ. ΒΕΛΙΑΝΗ (2014), Ρ. ΚΕΤΣΕΤΣΙΔΗΣ (2014),
Ε. ΚΩΝΣΤΑΝΤΙΝΙΔΟΥ (2012, 2013)

ΦΥΣΙΚΗ

ΟΛΥΜΠΙΑΔΑ
Γ. ΣΚΟΛΙΑΝΟΣ *ΗΛΕΚΤΡΟΛΟΓΩΝ ΜΗΧΑΝΙΚΩΝ & ΜΗΧΑΝΙΚΩΝ ΥΠΟΛΟΓΙΣΤΩΝ ΘΕΣΣΑΛΟΝΙΚΗΣ*
εύφημη μνεία (Ισπανία 2005)

ΠΑΝΕΛΛΗΝΙΟΣ ΔΙΑΓΩΝΙΣΜΟΣ
Σ. ΜΑΓΚΙΡΙΑΔΟΥ, 1η θέση (2003), Σ. ΘΩΜΑΡΕΪΣ, 2η θέση (2012)
Γ. ΣΚΟΛΙΑΝΟΣ, 3η θέση (2005)

ΑΣΤΡΟΝΟΜΙΑ

ΟΛΥΜΠΙΑΔΑ
Α. ΠΑΛΑΣΚΟΣ, εύφημη μνεία (Ελλάς 2013)

ΠΑΝΕΛΛΗΝΙΟΣ ΔΙΑΓΩΝΙΣΜΟΣ
Ε. ΤΣΑΠΡΑΖΗ, 2η θέση (2014) Χ. ΤΣΕΡΤΣΕΝΕΣ, 2η θέση (2013)
Α. ΠΑΛΑΣΚΟΣ, 3η θέση (2014)

ΧΗΜΕΙΑ

ΠΑΝΕΛΛΗΝΙΟΣ ΔΙΑΓΩΝΙΣΜΟΣ
Π. ΚΑΛΜΟΥΚΟΣ, 1η θέση (2012)
Δ. ΓΡΑΜΜΑΤΙΚΟΠΟΥΛΟΥ, 3η θέση (2005)

www.mandoulides.edu.gr

ΕΠΙΚΑΙΡΟΣ ΛΟΓΟΣ

Τα Εκπαιδευτήρια εφαρμόζοντας το πρόγραμμα του Επίκαιρου Λόγου φέρνουν σε επαφή τους μαθητές με θέματα της επικαιρότητας. Στο πλαίσιο του προγράμματος επισκέφθηκαν τα Εκπαιδευτήρια οι εξής ομιλητές:
- **Δημήτρης Γεροθανάσης**,ψυχίατρος και η κ. **Όλγα Ζηκοπούλου,** ψυχολόγος,. Συζήτησαν με τους μαθητές της Α' και της Β' Λυκείου θέματα που τους απασχολούν. Οι μαθητές είχαν την ευκαιρία να συμμετάσχουν σ' ένα γόνιμο διάλογο με τους ψυχολόγους, να εκθέσουν τους προβληματισμούς τους και να λάβουν απαντήσεις για ζητήματα που τους αφορούν άμεσα.
- **Στέλλα Κάσδαγλη**, συγγραφέα ς του βιβλίου «Ήθελα μόνο να χωρέσω». Με αφορμή την έκδοση του καινούριου της βιβλίου «Ήθελα μόνο να χωρέσω» οι συμμετέχοντες μαθητές της Α' και της Β' Λυκείου είχαν την ευκαιρία να συζητήσουν με την κ. Κάσδαγλη για την ψυχογενή ανορεξία.
- **Ευαγγελινή Αθανασοπούλου**, Παιδοψυχίατρος και επιστημονική υπεύθυνη του Ιατροπαιδαγωγικού Κέντρου Γ. Ν. Γ. Παπανικολάου, «Σχολική Βία και Εκφοβισμός».
Η εκδήλωση στην οποία συμμετείχαν μαθητές και μαθήτριες του Γυμνασίου με παρουσίαση εργασιών και μουσικοχορευτικό δρώμενο, είχε ιδιαίτερο ενδιαφέρον διότι αναλύθηκαν θέματα σχετικά με την κακοποίηση, τη βία και τη νεανική παραβατικότητα. Η κ. Φωτεινή Γκιούνα, υπεύθυνη των προγραμμάτων για τη σχολική βία και εκπρόσωπος των Εκπαιδευτηρίων στο Δίκτυο-Παρατηρητήριο, παρακολούθησε ημερίδα στο Νέο Δημαρχείο Θεσσαλονίκης με θέμα: «Το κοινωνικό φαινόμενο της ενδοοικογενειακής βίας». Φορέας υλοποίησης ήταν το Δίκτυο-Παρατηρητήριο Πρόληψης της Σχολικής Βίας και του Εκφοβισμού της Περ/κής Δ/νσης Α/θμιας & Β/θμιας Εκπ/σης Κ. Μακεδονίας.

ΜΕΣ ΣΤΟ ΜΟΥΣΕΙΟ

Στο πλαίσιο του προγράμματος «Μες στο Μουσείο» οι μαθητές της Α' Γυμνασίου ξεναγήθηκαν στον αρχαιολογικό χώρο της Πέλλας και επισκέφθηκαν τη Σχολή του Αριστοτέλη στη Μίεζα. Οι μαθητές της Β' Γυμνασίου ταξίδεψαν στον χώρο και στον χρόνο με την επίσκεψή τους στον νεολιθικό λιμναίο οικισμό στο Δισπηλιό καθώς και σε βυζαντινά μνημεία στην Καστοριά. Οι μαθητές της Γ' Γυμνασίου γνώρισαν «θαύματα» του αρχαίου και του σύγχρονου πολιτισμού με τη επίσκεψή τους στο βράχο της Ακρόπολης και στο Νέο Μουσείο Ακρόπολης. Τους αρχαιολογικούς χώρους των Αβδήρων στην Ξάνθη και των Φιλίππων στην Καβάλα επισκέφθηκαν οι μαθητές της Α' Λυκείου, ενώ οι μαθητές της Β' Λυκείου έκαναν μια αναδρομή στη νεότερη ιστορία της Ελλάδας με την επίσκεψή τους στα Ιωάννινα και ειδικότερα στο Μουσείο του Αλή Πασά, στο Νησάκι της κυρα-Φροσύνης και στο μουσείο κέρινων ομοιωμάτων του Π. Βρέλλη.

ΜΑΝΤΟΥΛΙΔΗ
ΕΚΠΑΙΔΕΥΤΗΡΙΑ

case studies

Για πρώτη φορά στην Ελλάδα
τα **Εκπαιδευτήρια Μαντουλίδη**,
σε συνεργασία με τον εκπαιδευτικό
οργανισμό **StageLearn**, εντάσσουν
τα **Case Studies** στο μάθημα των
ερευνητικών εργασιών (projects).

- **Ανάπτυξη κριτικής σκέψης**
- **Καλλιέργεια ομαδικού πνεύματος**
- **Σύγχρονα επιστημονικά προβλήματα**
- **Κυρίαρχη επιρροή θετικών επιστημών (STEM)**

Εδώ και πολλές δεκαετίες τα **Case Studies** έχουν εφαρμοστεί με επιτυχία σε κορυφαία πανεπιστήμια του εξωτερικού και συγκεκριμένα στις νομικές, οικονομικές και ιατρικές σχολές.

Έρευνες του **Οργανισμού Οικονομικής Συνεργασίας** και **Ανάπτυξης (ΟΟΣΑ)** απέδειξαν ότι το μοντέλο αυτό επιβάλλεται να εφαρμοστεί και στη δευτεροβάθμια εκπαίδευση.

Η οικονομία της γνώσης θα αντικαταστήσει ακόμη και καταρτισμένους εργαζόμενους, καθώς απαιτεί κριτική σκέψη και όχι στείρα απομνημόνευση.

Τα **Case Studies** είναι αληθινές ιστορίες που συνδέουν την ακαδημαϊκή γνώση με την καθημερινότητα. Μέσω των **Case Studies** οι μαθητές αναλαμβάνουν πρωταγωνιστικό ρόλο και καλούνται να επιλύσουν έναν προβληματισμό επιστημονικής και ηθικής φύσης. Μπορούν να χρησιμοποιηθούν όχι μόνο για τη διδασκαλία επιστημονικών θεμάτων αλλά και για την ανάπτυξη κριτικής σκέψης και την καλλιέργεια ομαδικού πνεύματος.

www.mandoulides.edu.gr

προετοιμαζόμαστε για το μέλλον

StageLearn
CASE STUDIES FOR K-12

Ο οργανισμός StageLearn
είναι ένας από τους 7 εκπαιδευτικούς
οργανισμούς που επιλέχθηκε,
για να συμμετάσχει στο
Learning Innovation Hub (iHub) των ΗΠΑ,
στην τελική φάση της διαδικασίας προώθησης
καινοτόμων δράσεων στην εκπαίδευση.
Η τελική φάση πραγματοποιείται στη Silicon Valley,
υπό την αιγίδα των οργανισμών
Silicon Valley Education Foundation και
NewSchools Venture Fund.

www.stagelearn.org

ΠΕΡΙΒΑΛΛΟΝΤΙΚΕΣ ΔΡΑΣΕΙΣ ΓΥΜΝΑΣΙΟΥ – ΛΥΚΕΙΟΥ

Τα Εκπαιδευτήρια συμμετέχουν από το 2006 στο θεματικό δίκτυο Περιβαλλοντικής Εκπαίδευσης «Οικολογικά Σχολεία», το μεγαλύτερο που λειτουργεί στην Ελλάδα με τη συμμετοχή 305 σχολείων για το διδακτικό έτος 2012-2013 και εγκεκριμένο από το Υπουργείο Παιδείας, Δια Βίου Μάθησης και Θρησκευμάτων. Εποπτεύεται από την Ελληνική Εταιρεία Προστασίας της Φύσης, την παλαιότερη περιβαλλοντική οργάνωση στην Ελλάδα, που έχει τιμηθεί για το έργο της από την Ακαδημία Αθηνών και το Συμβούλιο της Ευρώπης.
Το Σχολείο βραβεύτηκε με τη σημαία των Οικολογικών Σχολείων τα έτη 2007 και 2011 για την εκπόνηση περιβαλλοντικών προγραμμάτων που αφορούσαν τη διαχείριση υδάτινων πόρων, τη ρύπανση υδάτων, τις βιολογικές καλλιέργειες και την αξιοποίηση ανανεώσιμων πηγών ενέργειας, ενώ την περίοδο 2011-2013 υλοποίησε περιβαλλοντικά προγράμματα για την διαχείριση απορριμμάτων και τη σημασία της υγιεινής διατροφής. Με την ολοκλήρωση των Σχεδίων Δράσης που προβλέπονταν, τα προγράμματα των δύο τελευταίων ετών αξιολογήθηκαν θετικά από τη συντονιστική επιτροπή του δικτύου και σε εκδήλωση που πραγματοποιήθηκε το Σάββατο, 15 Μαρτίου 2014 στο Μουσείο Μπενάκη (Αθήνα) το Σχολείο μας επαναβραβεύτηκε με τη σημαία του δικτύου, επιβεβαιώνοντας τον τίτλο του «Οικολογικού Σχολείου» που κατέχει από το 2007.

Η σημαία που έχει απονεμηθεί στο Σχολείο αποτελεί επιβράβευση της πολυετούς προσπάθειας του ανθρώπινου δυναμικού του, των διευθυντών, εκπαιδευτικών, μαθητών και του τεχνικού προσωπικού. Λειτουργεί, όμως, και ως διαρκής υπενθύμιση του άμεσου κινδύνου που διατρέχει το περιβάλλον και της υποχρέωσης του καθενός ξεχωριστά να το προστατεύει. Οι μαθητές των Εκπαιδευτηρίων οφείλουν να δώσουν ουσιαστικό περιεχόμενο στον τίτλο «Οικολογικό Σχολείο», υιοθετώντας φιλική προς το περιβάλλον στάση σε όλους τους χώρους του Σχολείου μας αλλά και έξω από αυτό.

ΕΘΕΛΟΝΤΙΣΜΟΣ

Η ομάδα και το club εθελοντισμού επισκέφθηκε τον οίκο ευγηρίας «Μυρτιά», την Παιδιατρική Κλινική του Ιπποκράτειου νοσοκομείου, το Δημοτικό Βρεφοκομείο «Αγ. Στυλιανός» και τους συλλόγους «Χαμόγελο του Παιδιού» και «Δράση για το κάτι άλλο».

ΔΙΠΛΑ ΣΤΟΝ ΑΝΘΡΩΠΟ...

Στους καιρούς που ζούμε είναι σημαντική η αλληλεγγύη μεταξύ μας και ακόμη περισσότερο ο αλτρουισμός σε ανθρώπους που δοκιμάζονται περισσότερο. Οποιοσδήποτε αντιμετωπίζει μια σωματική νόσο βιώνει ποικίλα συναισθήματα. Η θλίψη, ο φόβος, ο θυμός, η αβεβαιότητα και η ελπίδα είναι μερικά από την πληθώρα σκέψεων και συναισθημάτων που διαπερνούν το άτομο που νοσεί και μεταβάλλονται πολύ γρήγορα. Τα παιδιά που νοσούν από καρκίνο βιώνουν έντονες συναισθηματικές μεταβολές και δεν είναι σπάνιο να εκδηλώσουν συμπτώματα κατάθλιψης, ιδιαίτερα τα μικρότερα που δεν έχουν αναπτύξει τη λογική σκέψη.
Η ομάδα εθελοντών των Εκπαιδευτηρίων Μαντουλίδη στέκεται δίπλα στα καρκινοπαθή παιδιά του Ιπποκράτειου νοσοκομείου και στους γονείς τους, προσφέροντας λίγη από την αγάπη και την ελπίδα τους. Περνώντας πολύτιμο χρόνο μαζί τους, μέσα από παιχνίδια και δραστηριότητες, οι εθελοντές καταφέρνουν να καθησυχάσουν και να ψυχαγωγήσουν τα παιδιά, εμφανίζοντας έτσι το χαμένο χαμόγελο στα πρόσωπά τους.

«ΔΙΝΟΥΜΕ ΤΟ ΑΙΜΑ ΜΑΣ ΓΙΑΤΙ ΠΕΡΙΣΣΕΥΕΙ Η ΑΓΑΠΗ»

Το αίμα είναι η ζωή. Μόνο ο άνθρωπος μπορεί να το προσφέρει σε άλλον άνθρωπο. Τα Εκπαιδευτήριά μας πραγματοποίησαν στις 18-10-2013 και στις 13-05-2014 στις εγκαταστάσεις του Γυμνασίου - Λυκείου Εθελοντική Αιμοδοσία με μεγάλη επιτυχία! Στην προσπάθεια αυτή συμμετείχε το εκπαιδευτικό και διοικητικό προσωπικό των Εκπαιδευτηρίων μας, καθώς και πολλοί γονείς και κηδεμόνες των μαθητών μας.
ΑΣ ΚΑΝΟΥΜΕ ΤΗΝ ΠΡΑΞΗ ΤΡΟΠΟ ΖΩΗΣ!

ΣΥΝΕΔΡΙΑ – ΕΚΠΑΙΔΕΥΤΙΚΕΣ ΕΠΙΣΚΕΨΕΙΣ

Στο πλαίσιο των εξωσχολικών δραστηριοτήτων μαθητές των Εκπαιδευτηρίων Μαντουλίδη συμμετείχαν σε μαθητικά συνέδρια και εκπαιδευτικά ταξίδια που πραγματοποιήθηκαν κατά το σχολικό έτος 2013- 2014

46ο ΤΟΥΡΝΟΥΑ DEBATE DEREE COLLEGE, ΑΘΗΝΑ

8ο ΜΑΘΗΤΙΚΟ ΣΥΝΕΔΡΙΟ JUNIOR HISAR ΜΟΝΤΕΛΟΥ ΗΝΩΜΕΝΩΝ ΕΘΝΩΝ (JMUN), ΚΩΝΣΤΑΝΤΙΝΟΥΠΟΛΗ

3ο ΣΥΝΕΔΡΙΟ ΜΟΝΤΕΛΟΥ ΕΥΡΩΠΑΪΚΗΣ ΔΙΑΚΥΒΕΡΝΗΣΗΣ ΠΑΝΕΠΙΣΤΗΜΙΟΥ YALE,ΒΟΥΔΑΠΕΣΤΗ

46Ο ΣΥΝΕΔΡΙΟ ΜΟΝΤΕΛΟΥ ΗΝΩΜΕΝΩΝ ΕΘΝΩΝ (THIMUN), ΧΑΓΗ, ΟΛΛΑΝΔΙΑ

ΕΠΙΣΚΕΨΗ ΣΤΟ ΚΕΝΤΡΟ ΠΥΡΗΝΙΚΩΝ ΕΡΕΥΝΩΝ, (CERN), ΓΕΝΕΥΗ

ΟΙ ΜΑΘΗΤΕΣ ΣΥΝΑΝΤΟΥΝ ΤΗ ΦΥΣΙΚΗ ΚΑΙ Η ΦΥΣΙΚΗ ΜΑΓΕΥΕΙ - ΣΥΜΜΕΤΟΧΗ ΣΕ ΣΥΝΕΔΡΙΟ ΑΡΙΣΤΟΥΧΩΝ ΜΑΘΗΤΩΝ

51ο ΜΑΘΗΤΙΚΟ ΣΥΝΕΔΡΙΟ ΜΟΝΤΕΛΟΥ ΗΝΩΜΕΝΩΝ ΕΘΝΩΝ (NAIMUN),ΟΥΑΣΙΓΚΤΟΝ

ΜΑΘΗΜΑΤΙΚΕΣ ΣΥΝΑΝΤΗΣΕΙΣ ΤΩΝ ΕΚΠΑΙΔΕΥΤΗΡΙΩΝ ΜΑΝΤΟΥΛΙΔΗ ΚΑΙ ΤΟΥ ΣΧΟΛΕΙΟΥ KOLMOGOROV ΤΗΣ ΡΩΣΙΑΣ

ΣΧΟΛΙΚΟΣ ΕΠΑΓΓΕΛΜΑΤΙΚΟΣ ΠΡΟΣΑΝΑΤΟΛΙΣΜΟΣ

Για μία ακόμη χρονιά τα Εκπαιδευτήρια διοργάνωσαν το «Τριήμερο Επαγγελματικού Προσανατολισμού» σε μια προσπάθεια να γνωρίσουν από κοντά οι μαθητές της Α' Λυκείου ποικίλα επαγγέλματα. Ομιλητές του προγράμματος κατά τη φετινή χρονιά ήταν:

- Γ. Αρσένης, Project Manager Vantage Point A.E.
- Φ. Βούζας, Αναπληρωτής καθηγητής Marketing Πανεπιστημίου Μακεδονίας
- Α. Γεωργίου, Art Director
- Κ. Γιαννακόπουλος, Καθηγητής Οδοντιατρικής EUCD
- Α. Γιαννακουδάκης, Μηχανολόγος Μηχανικός
- Ά. Γιωγιού, Δικηγόρος
- Α. Γούναρης, Επίκουρος καθηγητής Πληροφορικής ΑΠΘ
- Μ. Θεοχαρίδης, Διευθύνων Σύμβουλος Minds ae – Adv Company
- Μ. Μαρίνου, Ψυχίατρος-Ψυχοθεραπεύτρια
- Τ. Μπίλτεκιν, Διπλωμάτης-Γενικός Πρόξενος Τουρκίας
- Κ. Παπαζάχος, Επίκουρος καθηγητής Σεισμολογίας ΑΠΘ
- Ε. Πατσάκογλου, Δικαστής-Πρόεδρος Πρωτοδικών
- L. Szamosi, Senior Lecturer CITY College
- Ι. Τσαλικίδης, Καθηγητής Αρχιτεκτονικού Σχεδιασμού – ΑΠΘ
- Ρ. Τσιότσου, Αναπληρώτρια καθηγήτρια Marketing Πανεπιστημίου Μακεδονίας
- Ν. Φασσιάδης, Ιατρός Αγγειοχειρουργός
- Δ. Φόρης, Φυσικός-Μετεωρολόγος

Γ. Αρσένης

Φ. Βούζας

Α. Γεωργίου

Κ. Γιαννακόπουλος

Α. Γιαννακουδάκης

Ά. Γιωγιού

Α. Γούναρης

Μ. Θεοχαρίδης

Μ. Μαρίνου

Τ. Μπίλτεκιν

Κ. Παπαζάχος

Ε. Πατσάκογλου

L. Szamosi

Ι. Τσαλικίδης

Ρ. Τσιότσου

Ν. Φασσιάδης

Δ. Φόρης

«ΠΑΜΕ ΣΙΝΕΜΑ; »
ΕΚΠΑΙΔΕΥΤΙΚΟ ΠΡΟΓΡΑΜΜΑ ΓΙΑ ΤΟΝ ΚΙΝΗΜΑΤΟΓΡΑΦΟ

Τα Εκπαιδευτήρια Μαντουλίδη συμμετείχαν για δεύτερη χρονιά στο εκπαιδευτικό πρόγραμμα για τον κινηματογράφο «Πάμε Σινεμά;» που υλοποιείται με τη συνεργασία των Δήμων Αθηναίων και Θεσσαλονίκης και απευθύνεται σε μαθητές της Ελλάδας και του εξωτερικού.
Στόχος του προγράμματος είναι η ιδιαίτερη επαφή των μαθητών με την τέχνη του κινηματογράφου και την κατανόηση των βασικών αρχών της οπτικοακουστικής αφήγησης.
Το πρόγραμμα πραγματοποιήθηκε σε 2 φάσεις:
1. Στο Πολιτιστικό Κέντρο του σχολείου οι μαθητές παρακολούθησαν:
- την προβολή ενός βίντεο για τον τρόπο δημιουργίας μίας ταινίας,
- μάθημα με κάμερα και φώτα και
- προβολή κινηματογραφικής ταινίας.
2. Στον ελεύθερο χρόνο των μαθητών (2 Σαββατοκύριακα) οργανώθηκε μια ομάδα είκοσι παιδιών η οποία με τη βοήθεια ενός επαγγελματία σκηνοθέτη και τα απαραίτητα τεχνικά μέσα έγραψαν σενάριο, σκηνοθέτησαν και πρωταγωνίστησαν στην ταινία τους «Camera, Lights...Reaction».
Οι μαθητές που συμμετείχαν είναι οι εξής:
Π. Αναστασιάδης, Ε. Βαντούλη, Η. Βουνοτρυπίδου, Ε. Γουργιώτη, Σ. Δανιηλίδης, Τ. Δαυίδ, Κ. Δερβισόπουλος, Α. Καρκάλα, Μ. Κατσόγιαννη, Α. Κόιος, Σ. Μπαμπανάτση, Κ. Νίκου, Α. Πάικος, Μ. Παιράμογλου, Ε. Περπερής, Α. Πολιτίδη, Α. Πουλιτσίδης, Ι. Σαρόπουλος, Μ. Σωτήρογλου, Χ. Τσερτσενές.

ΚΥΡΙΑΚΕΣ ΣΤΟ ΚΙΝΗΜΑΤΟΘΕΑΤΡΟ ΑΝΕΤΟΝ

Την Κυριακή, 04/05/2014 και ώρα 20:00 πραγματοποιήθηκαν στο θέατρο Άνετον τα εγκαίνια της έκθεσης «Κυριακές στο Άνετον», υπό την αιγίδα της Διεύθυνσης Πολιτισμού και Τουρισμού του Δήμου Θεσσαλονίκης.

Οι μαθητές Σ. Ά. Δαυίδ, Β. Παύλου, Α. Πουλιτσίδης και Γ. Μαυρίδου συμμετείχαν με έργα ζωγραφικής, ζωντανεύοντας τα κείμενα του εργαστηρίου δημιουργικής γραφής που πραγματοποιήθηκε κατά τη διάρκεια του προγράμματος «Κυριακές στο Άνετον». Το project υλοποιήθηκε στο πλαίσιο του μαθήματος Καλλιτεχνική Παιδεία της Α΄ Λυκείου.

MANDOULIDES ART DAY

Η Ημέρα Τέχνης είναι μια πρωτοποριακή ιδέα που εγκαινίασαν φέτος τα Εκπαιδευτήρια. Το σχολείο άνοιξε τις πύλες του σε μαθητές Δημοτικού και Γυμνασίου των Εκπαιδευτηρίων και άλλων σχολείων, δίνοντάς τους την ευκαιρία να δραστηριοποιηθούν σε τομείς της καλλιτεχνικής δημιουργίας. Η Ορχήστρα, η Χορωδία και το Τμήμα Εικαστικών υποδέχθηκαν τους μαθητές και αποφάσισαν να συντονίσουν τη δράση τους οργανώνοντας από κοινού μια διαφήμιση κοινωνικού περιεχομένου, μια διαφήμιση ενάντια στον ενδοσχολικό εκφοβισμό (bullying). Στους κήπους των Εκπαιδευτηρίων η Ορχήστρα και η Χορωδία «έντυσαν» μουσικά την παρουσίαση των 4 posters που δημιούργησε η ομάδα των Εικαστικών. Η τρυφερή ιστορία του Gianni Rodari καθώς και το «Imagine» του John Lennon συνόδεψαν τις εικαστικές δημιουργίες των μαθητών που φώναξαν στο τέλος «Όχι στη βία!»

ΠΑΙΧΝΙΔΙ ΙΣΤΟΡΙΚΩΝ ΓΝΩΣΕΩΝ «ΠΟΛΥΒΙΟΣ, Ο ΑΝΙΣΤΟΡΗΤΟΣ»

ΓΙΟΡΤΗ

ΔΙΑΓΩΝΙΣΜΟΣ ΟΡΘΟΓΡΑΦΙΑΣ «ΕΥΓΕΝΙΟΣ, Ο ΓΡΑΜΜΑΤΙΚΟΣ»

ΦΕΣΤΙΒΑΛ ΠΑΡΑΔΟΣΙΑΚΩΝ ΧΟΡΩΝ

ΑΡΤΟΚΛΑΣΙΑ ΣΤΟ ΓΥΜΝΑΣΙΟ - ΛΥΚΕΙΟ

ΓΙΟΡΤΗ 28ΗΣ ΟΚΤΩΒΡΙΟΥ

ΠΟΛΙΤΙΣΤΙΚΗ ΕΞΟΡΜΗΣΗ Γ' ΓΥΜΝΑΣΙΟΥ

ΠΟΛΙΤΙΣΤΙΚΗ ΕΞΟΡΜΗΣΗ ΛΥΚΕΙΟΥ

ΦΕΣΤΙΒΑΛ

Η ΧΟΡΩΔΙΑ ΚΑΙ Η ΟΡΧΗΣΤΡΑ ΣΤΟ 10ο ΣΥΝΕΔΡΙΟ ΑΘΗΡΟΣΚΛΗΡΩΣΗΣ

Η ΧΟΡΩΔΙΑ ΚΑΙ Η ΟΡΧΗΣΤΡΑ ΣΤΟ MEDITERRANEAN COSMOS

ΓΙΟΡΤΗ 25ης ΜΑΡΤΙΟΥ

ΕΚΠΑΙΔΕΥΤΙΚΟ ΠΡΟΓΡΑΜΜΑ «ΚΛΕΙΩ ΙΙ»

ΥΠΟΤΡΟΦΙΕΣ ΜΑΘΗΤΩΝ ΣΕ ΘΕΡΙΝΑ ΑΚΑΔΗΜΑΪΚΑ ΠΡΟΓΡΑΜΜΑΤΑ ΚΥΡΟΥΣ ΣΤΙΣ ΗΠΑ ΚΑΙ ΤΗΝ ΕΥΡΩΠΗ

STANFORD UNIVERSITY
STANFORD UNIVERSITY MATHEMATICS CAMP
Ο μαθητής της Β΄ Λυκείου Απόστολος Παναγιωτόπουλος έγινε δεκτός με υποτροφία ύψους $5.650 στο πρόγραμμα «Stanford University Mathematics Camp» το οποίο θα λάβει χώρα στο Stanford University από τις 13 Ιουλίου μέχρι τις 09 Αυγούστου 2014. Στόχος του προγράμματος είναι να φέρει σε επαφή μαθητές από όλο τον κόσμο με κλίση και ταλέντο στα μαθηματικά για τέσσερις εβδομάδες έντονης μαθηματικής περιπέτειας. Οι μαθητές θα μπορέσουν να αντιμετωπίσουν προχωρημένα προβλήματα μαθηματικών, να μυηθούν στις καινοτομίες του κλάδου και τις εφαρμογές τους στις φυσικές επιστήμες, καθώς και να αλληλεπιδράσουν με τους ομοίους τους σε ένα φιλικό περιβάλλον με την καθοδήγηση του καταξιωμένου εκπαιδευτικού προσωπικού του πανεπιστημίου του Stanford.

YALE UNIVERSITY
THE SCIENCE, POLICY, AND INNOVATION SESSION
Ο μαθητής της Α΄ Λυκείου Βασίλειος Κεραμιδάς έγινε δεκτός από το Yale University, για να παρακολουθήσει το καλοκαιρινό πρόγραμμα «The Science, Policy, and Innovation Session» που διοργανώνεται από τις 16 έως τις 29 Ιουνίου 2014. Το πρόγραμμα απευθύνεται σε μαθητές που έχουν δείξει ενδιαφέρον για διεθνείς προκλήσεις στους τομείς της παγκόσμιας υγείας, του περιβάλλοντος και της ενέργειας, προκλήσεις που απαιτούν εξειδίκευση και χρήση καινοτόμων μεθόδων για την επίλυσή τους. Το διδακτικό προσωπικό αποτελείται από διακεκριμένους καθηγητές του πανεπιστημίου Yale από τους κλάδους της Νομικής, Δημόσιας Υγείας και διαφόρων άλλων επιστημών.

COLUMBIA UNIVERSITY
INTRODUCTION TO THE PHYSICAL SCIENCES
Ο μαθητής της Γ΄ Γυμνασίου Όθωνας-Θεόδωρος Τζαμτζής έγινε δεκτός στο πρόγραμμα «Introduction to the Physical Sciences» που διοργανώνεται από το Columbia University από τις 23 Ιουνίου μέχρι τις 11 Ιουλίου 2014. Πρόκειται για ένα πρόγραμμα που επικεντρώνεται στη θεωρητική και πειραματική εφαρμογή επιστημών για μαθητές με ενδιαφέροντα και κλίση προς τις φυσικές επιστήμες και τις καινοτομίες στους κλάδους αυτούς. Συγκεκριμένα, οι μαθητές θα μυηθούν στις βασικές αρχές της Φυσικής και της Χημείας. Ομιλίες, παρουσιάσεις και αναγνώσματα θα εμπλουτίσουν την κατανόηση της σημερινής αντιμετώπισης της ύλης και ενέργειας. Κβαντική μηχανική, θεωρήματα σχετικά με το χωροχρόνο, χημικές και πυρηνικές αντιδράσεις, πειράματα σχετικά με τις μετατοπίσεις Doppler, τη διερεύνηση της δομή του χωροχρόνου που προσομοιώνουν τη θεωρία της ειδικής σχετικότητας και άλλα θα πλαισιώσουν την εμπειρία των μαθητών.

BARNARD COLLEGE
NEW YORK COLLEGE EXPERIENCE
Ο μαθητής της Α΄ Λυκείου Χαράλαμπος Βαφειάδης έγινε δεκτός με 50% υποτροφία, για να παρακολουθήσει το καλοκαιρινό πρόγραμμα «New York College Experience» που διοργανώνεται στο Barnard College στη Νέα Υόρκη από τις 29 Ιουνίου έως τις 26 Ιουλίου. Το διεθνές διδακτικό προσωπικό αποτελείται από ακαδημαϊκούς εξαιρετικών Πανεπιστημίων, όπως το Barnard, Columbia, New York University, ενώ οι ομιλητές εκπροσωπούν τους σκεπτόμενους ανθρώπους της Νέας Υόρκης από τους κλάδους της δημοσιογραφίας, επιχειρήσεων, επιστημών και όχι μόνο. Το καθημερινό πρόγραμμα των μαθητών θα είναι εμπλουτισμένο με νοητικές προκλήσεις αλλά και με πολιτισμικά ερεθίσματα. Τέλος, οι μαθητές έχουν την ευκαιρία να ξεναγηθούν σε κορυφαία πανεπιστήμια της περιοχής.

DISCOVER YOUR TALENT- SUMMER WEEK (BOCCONI UNIVERSITY)
Οι μαθητές της Β΄ Λυκείου Ιωάννης Σαρόπουλος και Στυλιανός Κουλαξής έγιναν δεκτοί από το Οικονομικό Πανεπιστήμιο Bocconi στην Ιταλία (Universita Commerciale Luigi Bocconi) για να παρακολουθήσουν το καλοκαιρινό πρόγραμμα «Discover Your Talent-Summer Week» που διοργανώνεται από τις 30 Ιουνίου έως τις 4 Ιουλίου στις εγκαταστάσεις του, στο Μιλάνο. Στους μαθητές δίνεται η δυνατότητα να παρακολουθήσουν μαθήματα οικονομικής θεωρίας, νομικής, μαθηματικών και διοίκησης επιχειρήσεων και να γνωρίσουν το πρόγραμμα σπουδών του πανεπιστημίου.

ΑΓΓΛΙΑ 2014
ΘΕΡΙΝΟ ΕΚΠΑΙΔΕΥΤΙΚΟ ΠΡΟΓΡΑΜΜΑ ΣΤΟ UNIVERSITY CAMPUS SUFFOLK, IPSWICH – ΛΟΝΔΙΝΟ & ΣΤΟ ΠΑΡΙΣΙ

Τα Εκπαιδευτήρια δίνουν στους μαθητές τη δυνατότητα να αξιοποιήσουν δημιουργικά και ευχάριστα τις θερινές διακοπές τους και παράλληλα να εξασκήσουν τις ξένες γλώσσες. Το φετινό καλοκαίρι οι μαθητές θα φιλοξενηθούν στο University Campus Suffolk, στο Ipswich κοντά στο Cambridge και θα επισκεφθούν το Παρίσι για ένα τριήμερο.
ΤΟΠΟΘΕΣΙΑ: Το γραφικό Ipswich χτισμένο πάνω στις εκβολές του ποταμού Orwell βρίσκεται κοντά στο Cambridge γεγονός που θα δώσει την ευκαιρία στους μαθητές να επισκεφθούν τη φημισμένη πανεπιστημιούπολη και τα μουσεία της. Στο Λονδίνο οι μαθητές θα επισκεφθούν τα ποικίλα αξιοθέατα και θα παρακολουθήσουν θεατρική παράσταση.
ΠΑΝΕΠΙΣΤΗΜΙΟ: Το Πανεπιστήμιο διαθέτει αθλητικές εγκαταστάσεις, γήπεδα για σπορ (τένις, βόλεϊ, μπάσκετ, ποδόσφαιρο), αίθουσες προβολής ταινιών, 24ωρη φροντίδα και ασφάλεια από έμπειρο προσωπικό.
ΜΑΘΗΜΑΤΑ: 24 μαθήματα αγγλικών την εβδομάδα σε όλα τα επίπεδα. Οι καθηγητές και το πρόγραμμα σπουδών είναι εγκεκριμένα από το British Council βάσει του European Common Framework.
ΠΑΡΙΣΙ! ΤΡΙΗΜΕΡΗ ΕΚΔΡΟΜΗ: Το εκπαιδευτικό πρόγραμμα περιλαμβάνει μια τριήμερη εκδρομή στο Παρίσι. Μετά την ολοκλήρωση του προγράμματος στο πανεπιστήμιο και στο Λονδίνο, οι μαθητές θα μεταβούν με το τρένο Eurostar στην πρωτεύουσα της Γαλλίας, το Παρίσι, όπου θα διαμείνουν σε ξενοδοχείο 4* με πρωινό.

ΓΑΛΛΙΚΑ (DELF A1)

ΓΑΛΛΙΚΑ (DELF A2)

ΓΑΛΛΙΚΑ (DELF B1)

ΓΕΡΜΑΝΙΚΑ (ZERTIFIKAT A2)

ΓΕΡΜΑΝΙΚΑ (ZERTIFIKAT B1)

ΡΗΤΟΡΙΚΟΣ ΛΟΓΟΣ

FORENSICS

ΘΕΑΤΡΟ

THE ACTOR'S STUDIO

ΕΘΕΛΟΝΤΙΣΜΟΣ

ΧΟΡΩΔΙΑ - ΟΡΧΗΣΤΡΑ

ΜΑΘΗΜΑΤΙΚΑ (Α' ΓΥΜΝΑΣΙΟΥ)

ΜΑΘΗΜΑΤΙΚΑ (Β' ΓΥΜΝΑΣΙΟΥ)

ΜΑΘΗΜΑΤΙΚΑ (Γ' ΓΥΜΝΑΣΙΟΥ)

ΠΛΗΡΟΦΟΡΙΚΗ Ι

ΠΛΗΡΟΦΟΡΙΚΗ ΙΙ

ΕΠΙΤΡΑΠΕΖΙΑ ΑΝΤΙΣΦΑΙΡΙΣΗ

ΜΠΑΣΚΕΤ ΑΓΟΡΙΩΝ Α΄ ΚΑΙ Β΄ ΓΥΜΝΑΣΙΟΥ

ΜΠΑΣΚΕΤ ΑΓΟΡΙΩΝ Γ΄ ΓΥΜΝΑΣΙΟΥ

ΠΟΔΟΣΦΑΙΡΟ ΓΥΜΝΑΣΙΟΥ

ΑΕΡΟΒΙΚΗ -ZUMBA

ΠΑΡΑΔΟΣΙΑΚΟΣ ΧΟΡΟΣ

3η Η ΣΧΟΛΙΚΗ ΟΜΑΔΑ ΜΠΑΣΚΕΤ ΣΤΟ ΠΑΝΕΛΛΗΝΙΟ ΣΧΟΛΙΚΟ ΠΡΩΤΑΘΛΗΜΑ ΑΓΟΡΙΩΝ ΛΥΚΕΙΟΥ

Την 3η πανελλήνια θέση (χάλκινο μετάλλιο) κατέκτησε η ομάδα καλαθοσφαίρισης αγοριών Λυκείου με την ολοκλήρωση του πρωταθλήματος που διεξήχθη στην Πάτρα, από τις 12 έως τις 14 Μαΐου 2014.

ΠΡΩΤΑΘΛΗΤΡΙΑ ΘΕΣΣΑΛΟΝΙΚΗΣ Η ΠΑΙΔΙΚΗ ΟΜΑΔΑ ΤΟΥ ΜΑΣ ΜΑΝΤΟΥΛΙΔΗ

Για δέκατη φορά τα τελευταία δώδεκα χρόνια η παιδική ομάδα του ΜΑΣ ΜΑΝΤΟΥΛΙΔΗΣ κατέκτησε το πρωτάθλημα Θεσσαλονίκης κερδίζοντας στον μεγάλο τελικό την ομάδα του ΠΑΟΚ με σκορ 58-53.

ΑΚΑΔΗΜΙΑ ΚΟΛΥΜΒΗΣΗΣ

MANDOULIDES SWIMMING ACADEMY

Τα Εκπαιδευτήρια εγκαινίασαν τη φετινή χρονιά την Ακαδημία Κολύμβησης σε συνεργασία με το Star Pool Center, το οποίο διαθέτει θερμαινόμενη κολυμβητική πισίνα 25 μ., 5 διαδρομών και βάθους 1,40 μ. Η Ακαδημία Κολύμβησης των Εκπαιδευτηρίων απευθύνεται σε μαθητές ηλικίας 4 έως 15 ετών και περιλαμβάνει τμήματα εκμάθησης κολύμβησης 5-8 ατόμων (για Προνήπια έως Β' Δημοτικού) και 5-10 ατόμων (για Γ' Δημοτικού έως Γ' Γυμνασίου), τα οποία λειτουργούν καθημερινά αλλά και Σαββατοκύριακο.

Υπεύθυνος της Ακαδημίας είναι ο κ. Α. Αληχανίδης.

ΑΚΑΔΗΜΙΑ ΤΕΝΙΣ

Les Raquettes Tennis School ΜΑΝΤΟΥΛΙΔΗ ΕΚΠΑΙΔΕΥΤΗΡΙΑ

Η Ακαδημία τένις των Εκπαιδευτηρίων συνεχίζει τη συνεργασία με το «Les Raquettes Tennis Club –Jardin De Tennis» (www.les-raquettes.gr) στις πλέον σύγχρονες εγκαταστάσεις του. Στην Ακαδημία μπορούν να πάρουν μέρος παιδιά από 4 έως 17 ετών. Αν και ατομικό άθλημα, το τένις προσφέρει εφόδια για τη διαμόρφωση του χαρακτήρα. Γυμνάζει όλο το σώμα, εξασκεί το μυαλό και αναζωογονεί το πνεύμα, δίνει χαρά, αναπτύσσει την πειθαρχία, καλλιεργεί την επιμονή και την υπομονή. Στόχος της Ακαδημίας είναι μέσα από το παιχνίδι ο μαθητής να μάθει τη βασική τεχνική των χτυπημάτων και κανονισμών και για τους προχωρημένους κύρια επιδίωξη είναι η εκμάθηση ειδικών χτυπημάτων και τακτικής.

Υπεύθυνοι Ακαδημίας: Κωνσταντίνος Βουρούκος, Γιώργος Κάκαλος

ΑΚΑΔΗΜΙΑ SKI & SNOWBOARD

Ασφάλεια, εκμάθηση και διασκέδαση είναι οι βασικοί άξονες στους οποίους κινούμαστε με μεγάλη επιτυχία, ενώ η αγάπη μας για τα παιδιά βάζει τον πήχη όλο και ψηλότερα.Οι δάσκαλοι-προπονητές με συνεχή επιμόρφωση στην Ελλάδα και στο εξωτερικό είναι πιστοποιημένοι από την Ελληνική, την Αυστριακή ή τη Βουλγαρική Εθνική Ένωση Δασκάλων. Οι αναβάσεις ξεκινούν με τα πρώτα χιόνια του Δεκεμβρίου ή Ιανουαρίου μέχρι τα τέλη Μαρτίου ή αρχές Απριλίου. Η Ακαδημία κατά βάση ανεβαίνει στα 3-5 Πηγάδια, αλλά και στο Σέλι ή στο Καϊμάκτσαλάν, ανάλογα με την ποιότητα του χιονιού και τα παιδιά χωρίζονται σε ομάδες των 3-6 ατόμων, ανάλογα με το επίπεδο και την ηλικία τους. Όλα τα παιδιά είναι σε θέση να κατέβουν κόκκινες πίστες μετά από 4 έως 7 μαθήματα με ασφάλεια και ικανοποιητική τεχνική.

Υπεύθυνος Ακαδημίας: Γεώργιος Σταυρινός

ΑΚΑΔΗΜΙΑ ΠΟΔΟΣΦΑΙΡΟΥ MANDOULIDES SOCCER ACADEMY

Η Ακαδημία ποδοσφαίρου των Εκπαιδευτηρίων Ε. Μαντουλίδη βαδίζοντας πλέον πάνω σ' ένα δοκιμασμένο αλλά και επιτυχημένο προπονητικό πρόγραμμα στοχεύει ακόμη πιο ψηλά. Χωρίς να κάνει εκπτώσεις στην ποιότητα, μέσα από ένα αυστηρά επιλεγμένο ασκησιολόγιο προσπαθεί να δώσει στους αθλητές-τριες τα απαραίτητα εφόδια ώστε να μπορέσουν τόσο να εξελιχθούν με την πάροδο του χρόνου όσο και να απολαύσουν με τον καλύτερο τρόπο το παιχνίδι. Το έμπειρο προπονητικό team αποτελεί εγγύηση για τη σωστή εκπαίδευση αλλά και τη διαπαιδαγώγηση των συμμετεχόντων. Η ολοκλήρωση της πυραμίδας των τμημάτων με τη δημιουργία του ανδρικού τμήματος δίνει τη δυνατότητα στους αθλητές-τριες να αγωνιστούν σε ανώτερο επίπεδο και να διακριθούν μέσα από αυτό.

Υπεύθυνος Ακαδημίας: Φώτης Στεφανίδης

SOCCER

PRE ΒΑΜΒΙΝΙ ΠΡΟΝΗΠΙΑ-ΝΗΠΙΑ

ΠΡΟΠΟΝΗΤΕΣ:

ΖΟΥΜΠΟΥΛΗΣ ΓΕΩΡΓΙΟΣ

ΠΑΥΛΟΥΔΗΣ ΑΘΑΝΑΣΙΟΣ

ΑΚΡΙΤΙΔΗΣ ΧΑΡΑΛΑΜΠΟΣ
ΑΜΑΝΑΤΙΔΗΣ ΛΑΖΑΡΟΣ
ΑΜΟΙΡΙΔΗΣ ΚΩΝΣΤΑΝΤΙΝΟΣ
ΑΜΟΙΡΙΔΗΣ ΦΙΛΙΠΠΟΣ
ΑΝΔΡΙΟΛΑΤΟΣ ΙΑΣΩΝΑΣ
ΓΕΩΡΓΑΝΤΑΣ ΚΩΝΣΤΑΝΤΙΝΟΣ
ΓΕΩΡΓΟΠΟΥΛΟΣ ΑΝΔΡΕΑΣ
ΓΙΑΝΝΟΠΟΥΛΟΣ ΑΘΑΝΑΣΙΟΣ
ΓΚΙΝΗΣ ΝΙΚΟΛΑΟΣ
ΓΚΟΝΤΟΣΙΔΗΣ ΟΔΥΣΣΕΑΣ
ΔΑΠΗΣ ΦΙΛΙΠΠΟΣ
ΖΙΑΚΑΣ ΓΕΩΡΓΙΟΣ
ΚΑΡΑΓΩΓΟΣ ΝΙΚΟΛΑΟΣ
ΚΑΣΤΡΙΝΟΠΟΥΛΟΣ ΧΡΗΣΤΟΣ
ΛΑΛΛΟΣ ΑΘΑΝΑΣΙΟΣ
ΛΕΒΕΝΤΗΣ ΔΗΜΗΤΡΙΟΣ
ΜΑΡΕΛΑΣ ΔΗΜΗΤΡΙΟΣ ΜΑΡΙΟΣ
ΜΑΡΜΑΡΙΔΗΣ ΠΑΝΑΓΙΩΤΗΣ
ΜΕΤΑΞΑΣ ΦΩΤΙΟΣ
ΜΠΕΛΛΟΣ ΚΩΝΣΤΑΝΤΙΝΟΣ
ΠΑΓΙΔΑΣ ΑΛΕΞΑΝΔΡΟΣ
ΠΑΝΤΑΖΗΣ ΜΙΧΑΗΛ
ΠΑΠΑΔΗΜΗΤΡΙΟΥ ΜΙΧΑΛΗΣ
ΠΑΠΑΔΟΠΟΥΛΟΣ ΠΑΡΑΣΚΕΥΑΣ
ΠΑΠΑΘΑΝΑΣΟΠΟΥΛΟΣ ΓΕΩΡΓΙΟΣ-ΡΑΦΑΗΛ
ΠΑΠΑΘΕΟΔΩΡΟΥ ΝΙΚΟΛΑΟΣ
ΠΑΥΛΙΔΗΣ ΕΥΣΤΑΘΙΟΣ
ΠΑΥΛΙΔΗΣ ΣΑΒΒΑΣ
ΠΕΣΜΑΤΖΟΓΛΟΥ ΝΙΚΟΛΑΟΣ
ΠΕΣΜΑΤΖΟΓΛΟΥ ΘΕΟΔΟΣΗΣ
ΠΕΧΛΙΒΑΝΙΔΗΣ ΗΛΙΑΣ
ΠΗΛΕΙΔΗΣ ΧΡΗΣΤΟΣ
ΣΟΦΙΟΣ ΧΑΡΑΛΑΜΠΟΣ
ΣΠΑΝΟΠΟΥΛΟΣ ΤΡΙΣΤΑΝ
ΣΤΕΦΑΝΙΔΗΣ ΑΝΑΣΤΑΣΙΟΣ
ΧΑΤΖΗΝΙΚΟΛΑΟΥ ΑΘΑΝΑΣΙΟΣ
ΧΗΡΑΣ ΓΕΩΡΓΙΟΣ

ΒΑΜΒΙΝΙ Α' ΔΗΜΟΤΙΚΟΥ

ΠΡΟΠΟΝΗΤΗΣ:

ΑΡΣΕΝΙΔΗΣ ΛΕΩΝΙΔΑΣ

ΚΑΪΜΑΚΗΣ ΑΛΕΞΑΝΔΡΟΣ
ΚΑΠΑΧΤΣΗΣ ΚΩΝΣΤΑΝΤΙΝΟΣ
ΚΑΡΑΜΗΤΣΟΣ ΔΗΜΗΤΡΙΟΣ
ΚΟΛΕΤΤΑΣ ΘΑΝΟΣ
ΚΟΥΔΡΟΓΛΟΥ ΓΕΩΡΓΙΟΣ
ΚΩΝΣΤΑΝΤΙΝΙΔΗΣ ΤΙΜΟΛΕΩΝ
ΜΙΖΑΡΑΣ ΣΥΜΕΩΝ
ΜΥΤΙΛΗΝΑΙΟΣ ΚΩΝΣΤΑΝΤΙΝΟΣ
ΠΑΓΙΔΑΣ ΚΩΝΣΤΑΝΤΙΝΟΣ
ΠΑΝΤΑΖΗΣ ΑΛΚΙΒΙΑΔΗΣ
ΠΑΠΑΔΟΠΟΥΛΟΣ ΧΑΡΗΣ
ΠΑΠΑΔΟΠΟΥΛΟΥ ΒΑΡΒΑΡΑ
ΤΣΑΠΑΚΗΣ ΙΩΑΝΝΗΣ
ΧΑΣΑΠΗΣ ΚΩΝΣΤΑΝΤΙΝΟΣ

PRE JUNIOR Β' ΔΗΜΟΤΙΚΟΥ

ΠΡΟΠΟΝΗΤΗΣ:

ΔΕΛΗΓΙΑΝΝΗΣ ΓΕΩΡΓΙΟΣ

ΑΡΧΙΠΩΒ ΜΙΧΑΗΛ
ΒΑΓΓΕΛΗΣ ΑΠΟΣΤΟΛΟΣ
ΒΑΣΣΑΡΑΣ ΧΑΡΑΛΑΜΠΟΣ
ΓΕΩΡΓΙΟΥ ΙΩΑΝΝΗΣ
ΓΚΕΛΕΡΗΣ ΜΑΡΙΟΣ
ΔΗΜΟΣΘΕΝΙΔΗΣ ΓΕΩΡΓΙΟΣ
ΔΙΔΑΣΚΑΛΟΥ ΧΡΗΣΤΟΣ
ΘΕΟΔΩΡΟΥ ΚΩΝΣΤΑΝΤΙΝΟΣ
ΙΩΑΝΝΙΔΗΣ ΜΙΛΤΙΑΔΗΣ
ΚΑΡΑΓΙΩΡΓΟΣ ΠΛΑΤΩΝ
ΚΕΜΠΑΠΙΔΗΣ ΙΩΑΝΝΗΣ-ΠΑΪΣΙΟΣ
ΚΟΡΚΟΒΕΛΟΣ ΓΕΩΡΓΙΟΣ
ΚΥΡΙΑΚΙΔΗΣ ΧΡΗΣΤΟΣ
ΚΩΝΣΤΑΝΤΙΝΙΔΗΣ ΒΛΑΣΗΣ
ΚΩΤΣΙΑΣ ΚΩΝΣΤΑΝΤΙΝΟΣ
ΜΙΧΑΛΑΚΗΣ ΓΕΩΡΓΙΟΣ
ΜΟΣΧΙΔΗΣ ΑΝΤΩΝΙΟΣ-ΧΡΗΣΤΟΣ
ΜΠΙΛΤΕΚΙΝ ΤΕΟΜΑΝ
ΜΠΙΡΔΑΣ ΣΠΥΡΟΣ
ΜΠΙΤΖΙΑΔΗΣ ΑΝΑΣΤΑΣΙΟΣ
ΞΕΝΟΣ ΔΑΝΙΗΛ

PRE ΒΑΜΒΙΝΙ ΠΡΟΝΗΠΙΑ-ΝΗΠΙΑ

ΒΑΜΒΙΝΙ Α'ΔΗΜΟΤΙΚΟΥ

PRE JUNIOR Β'ΔΗΜΟΤΙΚΟΥ

PRE JUNIOR Β' ΔΗΜΟΤΙΚΟΥ

SOCCER

PRE JUNIOR Γ'ΔΗΜΟΤΙΚΟΥ

JUNIOR Δ' ΔΗΜΟΤΙΚΟΥ

JUNIOR Δ'ΔΗΜΟΤΙΚΟΥ

JUNIOR Ε'ΔΗΜΟΤΙΚΟΥ

ΞΙΝΤΑΡΗΣ ΝΙΚΟΛΑΟΣ
ΠΑΝΙΚΙΔΗΣ ΣΤΑΘΗΣ
ΠΑΠΑΒΡΑΜΙΔΗΣ ΘΩΜΑΣ
ΠΑΠΑΓΕΩΡΓΙΟΥ ΣΠΥΡΙΔΩΝ
ΠΑΣΜΑΤΖΗΣ ΑΝΤΩΝΙΟΣ
ΠΗΛΕΙΔΗΣ ΧΑΡΑΛΑΜΠΟΣ-ΜΙΧΑΗΛ
ΠΛΟΥΜΗΣ ΠΕΤΡΟΣ
ΤΟΥΜΑ ΝΙΚΟΛΑΟΣ
ΦΙΔΑΝΗΣ ΑΡΙΣΤΟΤΕΛΗΣ
ΧΡΥΣΑΦΗΣ ΓΕΩΡΓΙΟΣ-ΜΙΧΑΗΛ
ΧΡΥΣΙΚΟΣ-ΚΩΝΣΤΑΝΤΟΥΔΑΚΗΣ ΚΩΝΣΤΑΝΤΙΝΟΣ
ΨΩΜΑΣ ΓΕΩΡΓΙΟΣ-ΜΑΡΙΟΣ

PRE JUNIOR Γ' ΔΗΜΟΤΙΚΟΥ
ΠΡΟΠΟΝΗΤΗΣ:
ΣΑΜΟΛΗΣ ΒΑΣΙΛΕΙΟΣ

ΑΝΕΣΙΔΗΣ ΔΗΜΗΤΡΙΟΣ
ΕΥΘΥΜΙΟΥ ΔΙΟΝΥΣΗΣ-ΧΡΥΣΟΣΤΟΜΟΣ
ΚΑΜΑΛΑΚΙΔΗΣ ΝΙΚΗΦΟΡΟΣ
ΚΟΡΚΟΒΕΛΟΣ ΚΩΝΣΤΑΝΤΙΝΟΣ
ΜΑΜΑΛΗΣ ΣΤΕΡΓΙΟΣ
ΜΑΡΚΟΠΟΥΛΟΥ ΣΑΝΤΗ
ΜΙΖΑΡΑΣ ΣΩΤΗΡΙΟΣ
ΜΠΑΡΕΣΕΛ-ΜΠΟΦΙΓΚΕΡ ΚΩΝΣΤΑΝΤΙΝΟΣ ΝΕΣΤΟΡΟΥΔΗΣ ΡΑΦΑΗΛ
ΠΑΜΠΟΥΚΙΔΗΣ ΑΙΜΙΛΙΟΣ-ΧΡΗΣΤΟΣ
ΠΑΝΤΟΣ ΕΥΑΓΓΕΛΟΣ
ΠΑΠΑΖΙΩΓΑΣ ΓΕΩΡΓΙΟΣ
ΡΟΥΤΣΗΣ ΝΙΚΟΛΑΟΣ
ΣΙΔΗΡΟΠΟΥΛΟΣ ΚΩΝΣΤΑΝΤΙΝΟΣ
ΣΠΥΡΟΠΟΥΛΟΣ ΣΠΥΡΟΣ
ΤΣΙΟΡΒΑΣ ΑΝΤΩΝΗΣ
ΤΣΙΟΡΒΑΣ ΡΑΦΑΗΛ
ΤΣΟΛΑΚΙΔΗΣ ΑΣΤΕΡΙΟΣ
ΧΑΣΙΩΤΗΣ ΘΩΜΑΣ
ΧΑΤΖΗΒΑΛΑΣΗΣ ΓΕΩΡΓΙΟΣ

JUNIOR Δ'-Ε' ΔΗΜΟΤΙΚΟΥ
ΠΡΟΠΟΝΗΤΕΣ:
ΑΡΣΕΝΙΔΗΣ ΛΕΩΝΙΔΑΣ
ΓΟΥΓΟΥΤΣΑΣ ΠΑΝΑΓΙΩΤΗΣ
ΔΕΛΗΓΙΑΝΝΗΣ ΓΕΩΡΓΙΟΣ

ΑΓΓΕΛΙΔΗΣ ΦΩΤΙΟΣ
ΑΛΕΞΑΝΔΡΙΔΗΣ ΧΡΗΣΤΟΣ
ΑΡΙΣΤΟΤΕΛΙΔΗΣ ΚΩΝΣΤΑΝΤΙΝΟΣ
ΓΙΓΗΣ ΙΩΑΝΝΗΣ
ΓΙΟΛΤΖΟΓΛΟΥ ΑΘΑΝΑΣΙΟΣ
ΔΟΥΛΓΚΕΡΗΣ ΔΗΜΗΤΡΙΟΣ
ΔΟΥΡΟΣ ΜΑΡΙΟΣ
ΔΟΥΡΟΣ ΙΩΑΝΝΗΣ
ΖΑΧΑΡΑΚΗΣ ΒΑΣΙΛΗΣ
ΚΑΖΑΝΤΖΙΔΗΣ ΓΕΩΡΓΙΟΣ
ΚΑΛΑΪΤΖΗΣ ΙΩΑΝΝΗΣ
ΚΑΛΑΜΑΝΤΗΣ ΔΗΜΗΤΡΙΟΣ-ΡΑΦΑΗΛ
ΚΑΛΦΟΠΟΥΛΟΣ ΔΗΜΗΤΡΙΟΣ
ΚΑΡΑΚΑΣΗΣ ΝΙΚΟΛΑΣ
ΚΑΡΑΜΑΝΗΣ ΑΝΤΩΝΗΣ
ΚΟΥΔΡΟΓΛΟΥ ΓΕΩΡΓΙΟΣ
ΜΠΑΛΛΑΣ ΕΥΑΓΓΕΛΟΣ
ΜΠΑΛΛΑΣ ΓΕΩΡΓΙΟΣ
ΜΠΕΛΛΟΣ ΣΤΕΡΓΙΟΣ
ΜΠΟΥΡΣΙΝΟΣ ΑΘΑΝΑΣΙΟΣ
ΜΠΡΟΥΖΙΩΤΗΣ ΓΙΩΡΓΟΣ
ΞΙΝΤΑΡΗΣ ΒΛΑΔΙΜΗΡΟΣ
ΟΥΣΑΝΤΖΟΠΟΥΛΟΣ ΠΕΡΙΚΛΗΣ
ΠΑΝΑΓΙΩΤΟΠΟΥΛΟΣ ΕΜΜΑΝΟΥΗΛ
ΠΑΠΑΓΕΩΡΓΙΟΥ ΑΧΙΛΛΕΑΣ
ΠΑΠΑΔΑΚΗΣ ΓΕΩΡΓΙΟΣ
ΠΑΠΑΔΟΠΟΥΛΟΣ ΒΑΣΙΛΗΣ
ΠΑΠΑΔΟΠΟΥΛΟΣ ΕΥΑΓΓΕΛΟΣ
ΠΑΠΑΣΤΕΡΓΙΟΥ ΙΩΑΝΝΗΣ
ΠΕΝΤΟΥΣΗΣ ΠΑΡΗΣ
ΠΛΟΥΜΗΣ ΑΝΤΩΝΗΣ
ΡΗΣΑΦΗΣ ΖΗΣΗΣ
ΣΑΜΑΡΑΣ ΑΛΕΞΑΝΔΡΟΣ
ΣΤΑΥΡΙΔΗΣ ΙΩΑΝΝΗΣ
ΣΥΜΕΩΝΙΔΗΣ ΑΛΕΞΑΝΔΡΟΣ
ΤΑΡΑΣΙΔΗΣ ΓΕΩΡΓΙΟΣ
ΤΣΙΒΕΛΕΚΙΔΗΣ ΤΡΙΑΝΤΑΦΥΛΛΟΣ
ΤΣΙΡΑΝΙΔΗΣ ΣΩΤΗΡΙΟΣ
ΦΟΡΑΣ ΔΗΜΗΤΡΙΟΣ
ΧΑΡΩΝΙΤΑΚΗΣ ΙΩΑΝΝΗΣ
ΧΑΤΖΗΓΕΩΡΓΙΟΥ ΙΩΑΝΝΗΣ
ΨΑΛΤΟΓΛΟΥ ΔΗΜΗΤΡΙΟΣ
ΨΑΡΕΛΗΣ ΑΛΕΞΑΝΔΡΟΣ

SOCCER

ΠΡΟΠΑΙΔΙΚΟ ΣΤ'-Α' ΓΥΜΝΑΣΙΟΥ

ΠΡΟΠΟΝΗΤΕΣ:

ΑΡΣΕΝΙΔΗΣ ΛΕΩΝΙΔΑΣ

ΔΕΛΗΓΙΑΝΝΗΣ ΓΕΩΡΓΙΟΣ

ΑΔΑΜΙΔΗΣ ΚΥΡΙΑΚΟΣ
ΑΘΑΝΑΣΙΟΥ ΗΛΙΑΣ
ΓΙΑΝΝΑΚΟΠΟΥΛΟΣ ΑΘΑΝΑΣΙΟΣ
ΗΜΙΟΝΙΔΗΣ ΓΕΩΡΓΙΟΣ
ΙΩΑΚΕΙΜΙΔΗΣ ΘΕΟΦΑΝΗΣ
ΚΑΝΑΓΚΙΝΗΣ ΜΕΝΕΛΑΟΣ
ΚΑΡΑΜΗΤΣΙΟΣ ΧΡΗΣΤΟΣ
ΜΕΡΤΖΙΜΕΚΗΣ ΑΧΙΛΛΕΑΣ
ΜΠΙΛΛΑΣ ΘΩΜΑΣ-ΑΧΙΛΛΕΑΣ
ΜΠΛΙΑΤΚΑΣ ΔΗΜΗΤΡΗΣ
ΠΑΠΑΓΕΩΡΓΙΟΥ ΑΘΗΝΑ
ΠΑΧΟΠΟΥΛΟΣ ΠΑΝΑΓΙΩΤΗΣ
ΠΕΖΑΤΗΣ ΔΗΜΗΤΡΗΣ
ΡΗΣΑΦΗΣ ΧΡΗΣΤΟΣ
ΣΤΑΓΚΙΔΗΣ ΣΤΕΦΑΝΟΣ
ΣΤΡΑΓΑΛΙΝΟΣ ΔΗΜΗΤΡΗΣ
ΣΩΤΗΡΙΟΥ ΘΕΟΔΩΡΟΣ
ΤΡΙΑΝΤΑΦΥΛΛΟΥ ΚΩΝΣΤΑΝΤΙΝΟΣ
ΧΩΡΙΝΟΣ ΧΡΗΣΤΟΣ

ΠΑΙΔΙΚΟ Β'-Γ' ΓΥΜΝΑΣΙΟΥ

ΠΡΟΠΟΝΗΤΗΣ:

ΑΡΣΕΝΙΔΗΣ ΛΕΩΝΙΔΑΣ

ΑΖΟΥΔΗΣ ΝΙΚΟΛΑΟΣ
ΔΕΛΗΠΑΛΛΑΣ Ο'DONNELL ΑΛΕΞΑΝΔΡΟΣ
ΙΑΤΡΟΥΔΗΣ ΒΑΣΙΛΕΙΟΣ
ΙΩΑΝΝΙΔΗΣ ΧΡΗΣΤΟΣ
ΖΑΒΙΤΣΑΝΟΣ ΧΡΙΣΤΟΣ-ΒΙΚΤΩΡΑΣ
ΚΑΛΟΓΡΙΔΗΣ ΝΙΚΟΛΑΣ
ΜΑΚΕΔΟΣ ΣΥΜΕΩΝ
ΜΑΡΓΙΟΛΗΣ ΠΑΝΑΓΙΩΤΗΣ
ΜΙΧΕΛΑΚΑΚΗΣ ΓΕΩΡΓΙΟΣ
ΠΑΥΛΙΔΗΣ ΣΤΕΦΑΝΟΣ
ΤΟΠΤΣΗΣ ΙΩΑΝΝΗΣ-ΝΙΚΗΦΟΡΟΣ
ΤΣΑΚΙΡΙΔΗΣ ΕΥΑΓΓΕΛΟΣ
ΤΣΑΡΑΣ ΚΩΝΣΤΑΝΤΙΝΟΣ
ΤΣΙΡΑΝΙΔΗΣ ΑΘΑΝΑΣΙΟΣ

ΝΕΩΝ Α'-Β' ΛΥΚΕΙΟΥ

ΠΡΟΠΟΝΗΤΗΣ:

ΔΕΛΗΓΙΑΝΝΗΣ ΓΕΩΡΓΙΟΣ

ΑΛΙΒΑΝΗΣ-ΚΑΜΠΟΥΡΑΚΗΣ ΜΙΧΑΗΛ-ΑΓΓΕΛΟΣ
ΑΡΑΜΠΑΤΖΗΣ ΑΛΕΞΑΝΔΡΟΣ
ΔΗΜΗΤΡΙΑΔΗΣ ΒΑΣΙΛΕΙΟΣ
ΚΑΛΤΣΙΔΗΣ ΓΕΩΡΓΙΟΣ
ΜΠΑΚΑΣΗΣ ΒΑΣΙΛΕΙΟΣ
ΜΠΑΚΟΥΡΟΣ ΣΤΥΛΙΑΝΟΣ
ΝΙΚΟΥ ΔΙΟΝΥΣΙΟΣ
ΝΟΤΑΣ ΚΩΝΣΤΑΝΤΙΝΟΣ
ΣΑΚΕΛΛΑΡΙΔΗΣ ΣΤΕΦΑΝΟΣ
ΦΙΛΙΠΠΙΔΗΣ ΦΙΛΙΠΠΟΣ

ΑΝΔΡΙΚΟ

ΠΡΟΠΟΝΗΤΗΣ:

ΣΤΕΦΑΝΙΔΗΣ ΦΩΤΗΣ

ΑΝΑΓΝΩΣΤΟΥ ΟΡΕΣΤΗΣ
ΑΡΕΤΑΚΗΣ ΔΗΜΗΤΡΙΟΣ
ΒΑΣΙΛΕΙΑΔΗΣ ΙΑΣΩΝ
ΓΕΩΡΓΑΚΑΚΗΣ ΧΡΗΣΤΟΣ
ΓΟΥΛΙΕΛΜΟΣ ΣΠΥΡΙΔΩΝ
ΚΑΠΡΑΛΟΣ ΗΛΙΑΣ
ΚΑΡΑΖΑΡΙΦΗΣ ΘΕΟΔΩΡΟΣ
ΚΟΝΤΟΣ ΑΘΑΝΑΣΙΟΣ
ΚΥΡΙΑΚΟΥ ΑΝΤΩΝΗΣ
ΛΙΒΑΝΟΣ ΑΛΕΞΑΝΔΡΟΣ
ΜΕΣΟΧΩΡΙΤΗΣ ΑΘΑΝΑΣΙΟΣ
ΜΥΤΙΛΗΝΑΙΟΣ ΠΑΝΑΓΙΩΤΗΣ
ΝΩΤΑΣ ΑΘΑΝΑΣΙΟΣ
ΠΑΝΤΟΣΙΤΗΣ ΓΕΩΡΓΙΟΣ
ΠΑΠΑΔΟΠΟΥΛΟΣ ΑΛΕΞΑΝΔΡΟΣ
ΠΑΠΑΝΔΡΕΟΥ ΣΤΥΛΙΑΝΟΣ
ΠΕΡΤΣΙΝΙΔΗΣ ΘΕΟΔΩΡΟΣ
ΣΟΦΙΟΣ ΑΠΟΣΤΟΛΟΣ
ΤΣΟΥΦΗΣ ΙΩΑΝΝΗΣ

ΠΡΟΠΑΙΔΙΚΟ ΣΤ' - Α΄ ΓΥΜΝΑΣΙΟΥ

ΠΑΙΔΙΚΟ Β'-Γ- ΓΥΜΝΑΣΙΟΥ

ΝΕΩΝ Α΄- Β' ΛΥΚΕΙΟΥ

ΑΝΔΡΙΚΟ

ΑΚΑΔΗΜΙΑ BASKETBALL MBA

Τα Εκπαιδευτήρια φιλοξενούν στις σύγχρονες εγκαταστάσεις τους, τα δύο κλειστά γυμναστήρια, του Δημοτικού σχολείου και του Γυμνασίου - Λυκείου, την Ακαδημία Μπάσκετ ΜΒΑ. Στόχος της ΜΒΑ είναι η ανάδειξη ταλαντούχων αθλητών και αθλητριών, η διαμόρφωση σωστών χαρακτήρων και η καλλιέργεια της σωματικής και ψυχικής τους υγείας. Η ακαδημία αποτελεί τον προθάλαμο των αγωνιστικών τμημάτων των Εκπαιδευτηρίων - σχολικής, παιδικής, εφηβικής και ανδρικής ομάδας - τα οποία έχουν κατακτήσει δέκα πανελλήνια πρωταθλήματα, χωρίς ήττα και τρεις παγκόσμιους σχολικούς τίτλους. Δεκάδες μαθητές - αθλητές μας μεταξύ των οποίων ο Χάρης Μαρκόπουλος, ο Νίκος Ζήσης, ο Σοφοκλής Σχορτσιανίτης, ο Σάββας Ηλιάδης, ο Κώστας Σλούκας, ο Δημήτρης Κατσίβελης και ο Γιώργος Γεωργάκης έχουν συμμετάσχει στις Εθνικές ομάδες όλων των κατηγοριών, κατακτώντας πανευρωπαϊκές διακρίσεις, επιβεβαιώνοντας παράλληλα την ποιότητα των προγραμμάτων μας από τις μικρότερες ηλικίες μέχρι και την ανδρική ομάδα, που συμμετέχει στο πρωτάθλημα της Γ΄ Εθνικής.

Από την ίδρυση της ΜΒΑ το 1994 μέχρι και σήμερα, υπεύθυνός της και επικεφαλής του επιτελείου των έμπειρων προπονητών της Ακαδημίας είναι ο Νίκος Κεραμεύς, επί δεκαετία Ομοσπονδιακός προπονητής με τρία ευρωπαϊκά μετάλλια με τις Εθνικές Ομάδες Παίδων, Εφήβων και Νέων Ανδρών.
Η Ακαδημία ΜΒΑ απευθύνεται σε αγόρια και κορίτσια από 5 έως 15 ετών, η έναρξή της γίνεται το Σεπτέμβριο κάθε χρονιάς και η τελετή λήξης πραγματοποιείται το πρώτο Σαββατοκύριακο του Ιουνίου. Οι ομάδες αγοριών και κοριτσιών της Α΄ τάξης του Γυμνασίου συμμετέχουν στα πρωταθλήματα MINI της Θεσσαλονίκης. Τα τελευταία χρόνια οι ομάδες MINI της Ακαδημίας συμμετείχαν σε τουρνουά σε πολλές πόλεις της Ελλάδας και σε δύο ευρωπαϊκές -Μόντσα στην Ιταλία και Στοκχόλμη στη Σουηδία- και στα δύο διεθνή τουρνουά κατέκτησαν τη δεύτερη θέση.

Υπεύθυνος Ακαδημίας: Νικόλαος Κεραμεύς

ΝΗΠΙΑ - Α΄ΔΗΜΟΤΙΚΟΥ
NEW JERSEY NETS
ΠΡΟΠΟΝΗΤΗΣ:
ΝΤΟΛΟΠΟΥΛΟΣ ΣΑΒΒΑΣ
ΒΑΛΤΟΥΔΗΣ ΙΩΑΝΝΗΣ
ΓΚΛΑΒΑΚΗΣ ΦΙΛΟΠΟΙΜΗΝ
ΓΚΟΝΤΟΣΙΔΗΣ ΑΘΑΝΑΣΙΟΣ
ΓΚΟΝΤΟΣΙΔΗΣ ΟΔΥΣΣΕΑΣ
ΔΗΜΤΣΙΚΟΣ ΓΕΩΡΓΙΟΣ
ΕΞΑΡΧΟΠΟΥΛΟΣ ΣΤΑΥΡΟΣ
ΕΥΑΓΓΕΛΙΝΟΣ ΧΡΗΣΤΟΣ
ΚΑΛΤΣΙΔΗΣ ΟΡΕΣΤΗΣ
ΠΑΓΙΔΑΣ ΚΩΝΣΤΑΝΤΙΝΟΣ
ΠΑΠΑΔΟΠΟΥΛΟΣ ΠΑΝΑΓΙΩΤΗΣ
ΤΣΑΚΟΣ ΔΗΜΗΤΡΙΟΣ
ΤΣΙΟΤΡΑΣ ΧΡΗΣΤΟΣ
ΧΑΤΖΗΑΛΕΞΑΝΔΡΟΥ ΑΠΟΣΤΟΛΟΣ
ΧΙΓΚΑΣ ΒΑΣΙΛΕΙΟΣ
ΧΙΓΚΑΣ ΜΑΡΚΟΣ
ΧΡΙΣΤΕΛΗ ΕΥΑΓΓΕΛΙΑ

Β' ΔΗΜΟΤΙΚΟΥ
CLEVELAND CAVALIERS
ΠΡΟΠΟΝΗΤΗΣ:
ΝΤΟΛΟΠΟΥΛΟΣ ΣΑΒΒΑΣ
ΑΝΑΓΝΩΣΤΑΚΗΣ ΣΩΤΗΡΗΣ
ΒΑΡΙΣΜΕΛΗΣ ΑΝΑΣΤΑΣΗΣ
ΚΑΡΑΓΙΩΡΓΟΣ ΚΩΝΣΤΑΝΤΙΝΟΣ
ΚΡΗΤΙΚΟΣ ΕΥΣΤΑΘΙΟΣ
ΛΙΑΤΣΗΣ ΦΙΛΙΠΠΟΣ
ΜΠΙΚΟΣ ΝΙΚΟΛΑΟΣ
ΠΑΠΑΝΑΣΤΑΣΙΟΥ ΓΕΩΡΓΙΟΣ
ΤΣΑΚΟΥΜΗΣ ΒΑΣΙΛΕΙΟΣ
ΤΣΑΝΑΚΤΣΙΔΗΣ ΣΤΥΛΙΑΝΟΣ
ΧΑΛΒΑΤΖΟΓΛΟΥ ΚΩΝΣΤΑΝΤΙΝΟΣ

Γ' ΔΗΜΟΤΙΚΟΥ
ΠΡΟΠΟΝΗΤΗΣ:
ΝΤΟΛΟΠΟΥΛΟΣ ΣΑΒΒΑΣ
ΑΣΤΕΡΙΑΔΗΣ ΓΙΩΡΓΟΣ
ΓΙΑΝΝΑΚΟΥΔΗΣ ΑΣΤΕΡΙΟΣ
ΓΡΗΓΟΡΙΑΔΗΣ ΠΑΝΑΓΙΩΤΗΣ
ΔΗΜΗΡΟΠΟΥΛΟΣ ΔΗΜΗΤΡΙΟΣ
ΔΡΑΖΙΩΤΗΣ ΓΡΗΓΟΡΗΣ
ΖΑΓΟΡΙΔΗΣ ΝΙΚΟΣ
ΚΑΡΑΓΙΑΝΝΗΣ ΙΩΑΝΝΗΣ
ΚΑΛΑΡΟΓΛΟΥ ΓΙΑΓΚΟΣ
ΜΑΚΡΗΣ ΠΑΝΑΓΙΩΤΗΣ
ΝΙΚΟΥ ΒΑΡΒΑΡΑ
ΠΑΠΑΟΙΚΟΝΟΜΟΥ ΔΗΜΗΤΡΗΣ
ΣΙΔΕΡΙΔΟΥ ΑΝΑΣΤΑΣΙΑ
ΤΣΙΧΛΗΣ ΚΑΝΕΛΛΟΣ
ΦΟΥΡΝΑΡΗΣ ΑΡΙΣΤΕΙΔΗΣ
ΧΑΤΖΗΧΡΥΣΑΦΗΣ ΔΗΜΗΤΡΙΟΣ
ΧΑΤΖΗΧΡΥΣΑΦΗΣ ΣΤΕΡΓΙΟΣ

Δ' ΔΗΜΟΤΙΚΟΥ MIAMI HEAT
ΠΡΟΠΟΝΗΤΗΣ:
ΠΑΠΑΕΥΣΤΑΘΙΟΥ ΓΙΩΡΓΟΣ
ΒΑΣΙΛΟΓΙΑΝΝΑΚΟΠΟΥΛΟΣ ΝΙΚΟΣ
ΓΕΩΡΓΙΑΔΗΣ ΒΑΣΙΛΕΙΟΣ
ΓΕΩΡΓΙΑΔΗΣ ΘΕΜΗΣ
ΓΚΕΣΙΟΣ ΛΑΖΑΡΟΣ
ΔΟΥΛΟΥΔΗΣ ΧΡΙΣΤΟΔΟΥΛΟΣ
ΖΑΜΠΕΤΟΓΛΟΥ ΝΙΚΟΛΑΟΣ
ΘΕΟΧΑΡΙΔΗΣ ΓΕΩΡΓΙΟΣ
ΚΑΛΤΣΙΔΗΣ ΦΙΛΙΠΠΟΣ
ΚΙΣΟΓΛΟΥ ΘΕΟΔΩΡΟΣ
ΚΟΥΠΑΤΣΑΡΗΣ ΙΩΑΝΝΗΣ
ΜΠΑΡΑΣ ΑΧΙΛΛΕΑΣ
ΝΟΥΤΣΟΣ ΚΩΝΣΤΑΝΤΙΝΟΣ
ΠΑΘΕΚΑΣ ΜΑΡΚΟΣ
ΠΑΠΑΓΕΩΡΓΙΟΥ ΑΧΙΛΛΕΑΣ
ΠΑΠΑΔΟΠΟΥΛΟΣ ΑΒΡΑΑΜ
ΠΕΝΤΣΟΥΔΗΣ ΑΝΤΩΝΗΣ
ΣΥΜΕΩΝΙΔΗΣ ΑΛΕΞΑΝΔΡΟΣ
ΤΟΛΙΟΣ ΝΙΚΟΛΑΟΣ
ΤΣΙΜΠΟΣ ΣΩΚΡΑΤΗΣ

Ε' ΔΗΜΟΤΙΚΟΥ CHICAGO BULLS
ΠΡΟΠΟΝΗΤΗΣ:
ΠΑΠΑΕΥΣΤΑΘΙΟΥ ΓΙΩΡΓΟΣ
ΓΕΩΡΓΙΑΔΗΣ ΑΘΑΝΑΣΙΟΣ
ΓΡΑΝΤΑΣ ΑΝΑΣΤΑΣΙΟΣ
ΕΥΑΓΓΕΛΟΥ ΔΗΜΗΤΡΙΟΣ
ΕΥΣΤΑΘΙΟΥ ΙΩΑΝΝΗΣ
ΖΩΤΟΣ ΑΝΕΣΤΗΣ
ΛΑΜΠΡΕΤΣΑΣ ΙΩΑΝΝΗΣ
ΜΠΡΟΥΖΙΩΤΗΣ ΚΩΝΣΤΑΝΤΙΝΟΣ
ΝΤΑΟΥΝΤΑΚΗΣ ΜΑΝΟΣ
ΟΙΚΟΝΟΜΟΥ ΓΕΩΡΓΙΟΣ
ΠΑΠΑΖΙΚΟΣ ΑΘΑΝΑΣΙΟΣ
ΤΣΑΝΑΚΤΣΙΔΗΣ ΝΙΚΟΛΑΟΣ
ΤΣΟΜΚΟΠΟΥΛΟΣ ΓΕΩΡΓΙΟΣ
ΧΑΛΒΑΤΖΑΚΗΣ ΝΙΚΟΛΑΟΣ
ΧΑΤΖΗΝΙΚΟΛΑΟΥ ΣΑΒΒΑΣ
ΧΡΙΣΤΟΔΟΥΛΟΥ ΠΑΝΤΕΛΗΣ
ΧΡΟΝΑΚΗΣ ΑΝΤΩΝΗΣ
ΧΡΥΣΟΧΟΟΥ ΑΝΑΣΤΑΣΗΣ
ΨΑΡΕΛΗ ΝΙΚΟΛΕΤΑ
ΨΑΡΕΛΗΣ ΑΛΕΞΑΝΔΡΟΣ

ΣΤ΄ ΔΗΜΟΤΙΚΟΥ
NEW YORK KNICKS
ΠΡΟΠΟΝΗΤΗΣ:
ΠΑΠΑΕΥΣΤΑΘΙΟΥ ΓΙΩΡΓΟΣ
ΑΔΑΜΙΔΗΣ ΚΥΡΙΑΚΟΣ
ΓΕΩΡΓΙΑΔΗΣ ΑΓΑΜΕΜΝΩΝ
ΓΚΕΛΕΡΗΣ ΔΗΜΗΤΡΗΣ
ΔΗΜΗΡΟΠΟΥΛΟΣ ΑΘΑΝΑΣΙΟΣ
ΔΟΥΦΟΣ ΜΑΡΚΟΣ ΑΚΥΛΑΣ
ΗΛΙΑΔΗΣ ΣΥΜΕΩΝ
ΚΑΡΑΝΑΣΙΟΣ ΓΙΑΝΝΗΣ
ΝΤΟΛΟΠΟΥΛΟΣ ΒΑΣΙΛΕΙΟΣ
ΟΞΥΖΟΓΛΟΥ ΔΗΜΗΤΡΙΟΣ
ΠΑΝΑΓΙΩΤΙΔΗΣ ΓΕΩΡΓΙΟΣ
ΠΑΝΙΚΙΔΗΣ ΑΠΟΣΤΟΛΟΣ
ΠΕΝΤΟΥΣΗΣ ΠΑΡΙΣ
ΠΙΠΕΡΗΣ ΑΡΓΥΡΗΣ
ΣΑΡΑΣΙΔΗΣ ΠΕΡΙΚΛΗΣ ΝΙΚΗΦΟΡΟΣ
ΣΙΩΠΗΣ ΣΤΥΛΙΑΝΟΣ
ΧΥΤΙΡΟΓΛΟΥ ΜΙΧΑΗΛ

ΣΤ΄ ΔΗΜΟΤΙΚΟΥ
BOSTON CELTICS
ΠΡΟΠΟΝΗΤΗΣ:
ΚΟΚΚΙΝΟΠΟΥΛΟΣ ΣΩΤΗΡΗΣ
ΑΡΓΥΡΟΠΟΥΛΟΣ ΔΗΜΗΤΡΗΣ
ΒΕΛΕΝΤΖΑΣ ΜΑΥΡΙΑΝΟΣ
ΓΙΟΒΑΝΝΟΠΟΥΛΟΣ ΓΙΩΡΓΟΣ
ΔΗΜΗΤΡΟΠΟΥΛΟΣ ΚΩΝΣΤΑΝΤΙΝΟΣ
ΚΑΡΑΓΙΑΝΝΗΣ ΟΔΥΣΣΕΑΣ
ΚΑΡΓΙΩΤΗΣ ΑΛΕΞΑΝΔΡΟΣ
ΚΟΥΚΑΛΙΑΣ ΚΩΝΣΤΑΝΤΙΝΟΣ
ΛΑΠΠΑΣ ΑΘΑΝΑΣΙΟΣ
ΜΠΑΚΟΓΛΙΔΗΣ ΑΚΗΣ
ΡΕΠΠΑΣ ΙΩΑΝΝΗΣ
ΣΙΟΒΑΣ ΔΗΜΗΤΡΙΟΣ

ΝΗΠΙΑ-Α'ΔΗΜΟΤΙΚΟΥ

Β' ΔΗΜΟΤΙΚΟΥ

Γ 'ΔΗΜΟΤΙΚΟΥ

MIAMI HEAT

CHICAGO BULLS

NEW YORK KNICKS

BOSTON CELTICS

UTAH JAZZ

HOUSTON ROCKETS

SAN ANTONIO SPURS

PHILADELPHIA 76ers

ΣΙΟΒΑΣ ΙΩΑΝΝΗΣ
ΣΙΟΒΑΣ ΜΙΧΑΗΛ
ΣΦΑΙΡΟΠΟΥΛΟΣ ΑΝΕΣΤΗΣ
ΤΣΑΡΧΟΠΟΥΛΟΣ ΧΡΗΣΤΟΣ

MINI 2001 UTAH JAZZ
ΠΡΟΠΟΝΗΤΗΣ:
ΚΟΚΚΙΝΟΠΟΥΛΟΣ ΣΩΤΗΡΙΟΣ
ΒΙΔΑΛΗΣ ΑΝΑΣΤΑΣΙΟΣ
ΓΕΩΡΓΙΑΔΗΣ ΛΕΩΝΙΔΑΣ
ΔΕΛΗΓΚΑΡΗΣ ΓΙΩΡΓΟΣ
ΔΗΜΗΤΡΟΠΟΥΛΟΣ ΧΡΗΣΤΟΣ
ΖΕΪΜΠΕΚΗΣ ΑΛΕΞΑΝΔΡΟΣ
ΚΑΤΣΑΟΥΝΗΣ ΘΩΜΑΣ
ΜΑΒΙΔΗΣ ΑΓΓΕΛΟΣ
ΜΑΚΡΙΔΗΣ ΚΙΜΩΝ
ΜΕΙΜΑΡΙΔΗΣ ΒΑΣΙΛΕΙΟΣ
ΜΠΙΤΣΑΚΤΣΗΣ ΙΩΑΝΝΗΣ
ΝΙΑΡΟΠΕΤΡΟΣ ΧΡΗΣΤΟΣ
ΠΡΩΤΟΓΕΡΟΠΟΥΛΟΣ ΜΑΝΩΛΗΣ
ΡΩΜΑΝΙΔΗΣ ΔΗΜΗΤΡΙΟΣ
ΣΑΠΙΔΗΣ ΑΛΚΙΒΙΑΔΗΣ
ΣΜΥΡΝΑΙΟΣ ΔΗΜΗΤΡΗΣ
ΤΣΙΚΑΡΑΣ ΜΕΝΕΛΑΟΣ
ΦΕΚΑΣ ΚΩΝΣΤΑΝΤΙΝΟΣ
ΧΑΣΤΑΣ ΒΑΣΙΛΕΙΟΣ

MINI 2001 HOUSTON ROCKETS
ΠΡΟΠΟΝΗΤΗΣ:
ΚΟΚΚΙΝΟΠΟΥΛΟΣ ΣΩΤΗΡΙΟΣ
ΕΥΣΤΑΘΙΟΥ ΕΥΣΤΑΘΙΟΣ
ΚΥΡΙΑΚΟΥ ΚΩΝΣΤΑΝΤΙΝΟΣ
ΛΑΜΠΡΕΤΣΑΣ ΗΛΙΑΣ
ΜΙΣΑΛΕΜΗΣ ΑΠΟΣΤΟΛΟΣ ΙΩΣΗΦ
ΜΠΑΚΝΑΛ ΜΑΡΚΟΣ
ΜΠΙΚΟΣ ΔΗΜΗΤΡΗΣ
ΝΙΚΟΛΑΪΔΗΣ ΣΟΦΟΚΛΗΣ
ΝΤΙΑΘ ΔΗΜΗΤΡΗΣ
ΝΤΙΚΟΥΔΗΣ ΓΙΑΝΝΗΣ
ΠΑΠΑΙΩΑΝΝΟΥ ΟΡΕΣΤΗΣ
ΡΙΤΣΕΡ ΜΑΡΙΟΣ
ΣΑΡΑΣΙΔΗΣ ΚΛΕΑΝΘΗΣ
ΣΠΗΛΙΟΠΟΥΛΟΣ ΑΝΤΩΝΙΟΣ
ΤΣΙΜΠΟΣ ΚΩΝΣΤΑΝΤΙΝΟΣ
ΤΣΩΝΗΣ ΒΑΣΙΛΕΙΟΣ
ΧΑΤΖΗΔΗΜΟΥΛΑΣ ΑΘΑΝΑΣΙΟΣ

ΠΡΟΠΑΙΔΙΚΟ 2000
SAN ANTONIO SPURS
ΠΡΟΠΟΝΗΤΗΣ:
ΚΑΡΑΜΑΝΩΛΗΣ ΣΤΡΑΤΟΣ
ΑΓΓΕΛΟΠΟΥΛΟΣ ΠΑΥΛΟΣ
ΒΕΝΙΖΕΛΟΣ ΙΩΑΝΝΗΣ
ΓΚΟΥΘΑΣ ΓΕΩΡΓΙΟΣ
ΕΥΘΥΒΟΥΛΗΣ ΑΛΕΞΑΝΔΡΟΣ
ΚΑΚΑΓΙΑΣ ΝΙΚΟΛΑΟΣ
ΚΑΤΡΙΒΑΝΟΣ ΔΗΜΗΤΡΙΟΣ
ΚΟΥΚΑΚΗΣ ΘΕΟΔΩΡΟΣ
ΚΟΥΚΟΥΜΑΣ ΘΕΟΔΩΡΟΣ
ΚΟΥΝΤΟΥΡΑΚΗΣ ΣΟΦΟΚΛΗΣ
ΜΟΛΩΖΗΣ ΜΙΧΑΛΗΣ
ΝΙΚΟΛΑΙΔΗΣ ΑΛΕΞΑΝΔΡΟΣ
ΝΤΙΝΑΚΗΣ ΦΩΤΙΟΣ
ΤΣΑΚΙΡΙΔΗΣ ΕΥΑΓΓΕΛΟΣ
ΤΣΑΜΗΣ ΝΙΚΟΛΑΟΣ
ΤΣΙΑΜΗΣ ΚΩΝΣΤΑΝΤΙΝΟΣ
ΧΡΥΣΟΥΛΑΣ ΚΩΝΣΤΑΝΤΙΝΟΣ

ΠΡΟΠΑΙΔΙΚΟ 2000
PHILADELPHIA 76ers
ΠΡΟΠΟΝΗΤΗΣ:
ΚΑΡΑΜΑΝΩΛΗΣ ΣΤΡΑΤΟΣ
ΑΠΟΣΤΟΛΙΔΗΣ ΝΙΚΟΛΑΟΣ
ΑΥΓΟΥΣΤΙΔΗΣ ΣΤΡΑΤΗΣ
ΖΑΙΟΣ ΙΩΑΝΝΗΣ
ΖΕΡΒΟΣ ΘΕΟΦΑΝΗΣ
ΚΑΖΑΝΤΖΙΔΗΣ ΒΑΣΙΛΕΙΟΣ
ΚΟΥΝΑΤΙΔΗΣ ΓΙΑΝΝΗΣ
ΚΟΥΤΟΥΞΙΔΗΣ ΝΙΚΟΣ
ΜΠΟΤΣΟΓΛΟΥ ΠΑΝΑΓΙΩΤΗΣ
ΣΩΤΗΡΙΟΥ ΑΡΙΣΤΟΤΕΛΗΣ
ΤΟΖΙΟΣ ΣΤΥΛΙΑΝΟΣ
ΤΣΑΝΑΚΤΣΙΔΗΣ ΒΑΣΙΛΗΣ
ΧΡΥΣΟΧΟΟΥ ΔΗΜΟΣΘΕΝΗΣ

ΠΡΟΠΑΙΔΙΚΟ 1999
LA LAKERS
ΠΡΟΠΟΝΗΤΗΣ:
ΚΑΡΑΜΑΝΩΛΗΣ ΣΤΡΑΤΟΣ
ΑΔΑΜΙΔΗΣ ΠΑΣΧΑΛΗΣ
ΓΕΡΟΝΤΟΠΟΥΛΟΣ ΣΠΥΡΟΣ
ΔΟΡΜΟΥΣΟΓΛΟΥ ΧΡΥΣΟΣΤΟΜΟΣ
ΕΥΘΥΜΙΑΔΗΣ ΧΑΡΑΛΑΜΠΟΣ
ΖΗΓΟΣ ΔΗΜΗΤΡΗΣ
ΚΑΝΑΓΚΙΝΗΣ ΙΩΑΝΝΗΣ
ΚΑΡΑΓΚΙΟΖΟΓΛΟΥ ΙΩΑΝΝΗΣ
ΚΟΡΥΦΙΔΗΣ ΓΕΩΡΓΙΟΣ
ΠΑΠΑΔΟΠΟΥΛΟΣ ΑΡΙΣΤΕΙΔΗΣ
ΠΑΠΑΔΟΠΟΥΛΟΣ ΕΥΣΤΑΘΙΟΣ
ΡΑΝΤΗΣ ΟΡΕΣΤΗΣ
ΣΑΠΙΔΗΣ ΣΑΒΒΑΣ
ΣΙΑΦΑΡΑΣ ΑΡΙΣΤΕΙΔΗΣ
ΣΤΕΦΑΝΙΔΗΣ ΚΥΡΙΑΚΟΣ
ΤΣΑΝΑΚΤΣΙΔΗΣ ΕΥΑΓΓΕΛΟΣ

MINI ΚΟΡΙΤΣΙΩΝ
INDIANA FEVER
ΠΡΟΠΟΝΗΤΗΣ:
ΚΑΡΑΚΑΣΙΔΟΥ ΚΑΤΕΡΙΝΑ
ΓΚΑΒΕΖΟΥ ΟΥΡΑΝΙΑ
ΚΑΛΟΥΤΣΙΚΟΥ ΝΙΚΟΛΕΤΑ
ΚΑΤΣΑΜΟΥΡΗ ΧΡΙΣΤΙΝΑ
ΜΟΥΜΤΖΗ ΑΝΑΣΤΑΣΙΑ
ΝΑΚΟΥ ΘΕΟΔΩΡΑ
ΣΙΦΝΑΙΟΥ ΔΗΜΗΤΡΑ
ΨΑΡΕΛΗ ΝΙΚΟΛΕΤΑ

L.A.LAKERS

INDIANA FEVER

ΜΟΡΦΩΤΙΚΟΣ ΑΘΛΗΤΙΚΟΣ ΣΥΛΛΟΓΟΣ ΜΑΝΤΟΥΛΙΔΗΣ

ΜΑΣ ΜΑΝΤΟΥΛΙΔΗΣ

ΠΡΟΠΟΝΗΤΕΣ:

ΑΝΔΡΙΚΗΣ/Κ20: ΔΗΜΗΤΡΙΟΥ ΝΙΚΟΛΑΟΣ, ΚΑΡΑΜΑΝΩΛΗΣ ΕΥΣΤΡΑΤΙΟΣ
ΕΦΗΒΙΚΗΣ: ΚΑΡΑΜΑΝΩΛΗΣ ΕΥΣΤΡΑΤΙΟΣ
ΠΑΙΔΙΚΗΣ : ΜΠΕΛΟΥΛΗΣ ΚΩΝΣΤΑΝΤΙΝΟΣ
ΠΡΟΠΑΙΔΙΚΗΣ: ΠΑΠΑΕΥΣΤΑΘΙΟΥ ΓΕΩΡΓΙΟΣ
ΚΟΡΑΣΙΔΕΣ: ΚΑΡΑΚΑΣΙΔΟΥ ΚΑΤΕΡΙΝΑ

ΓΕΝΙΚΟΣ ΑΡΧΗΓΟΣ: ΧΑΣΙΩΤΗΣ ΕΥΘΥΜΙΟΣ
ΤΕΧΝΙΚΟΣ ΔΙΕΥΘΥΝΤΗΣ: ΚΕΡΑΜΕΥΣ ΝΙΚΟΛΑΟΣ

ΑΝΔΡΙΚΗ ΟΜΑΔΑ
ΑΝΔΡΕΑΔΗΣ ΝΙΚΟΣ
ΒΕΝΕΤΟΠΟΥΛΟΣ ΧΡΗΣΤΟΣ
ΓΑΪΤΑΝΙΔΗΣ ΑΛΕΞΑΝΔΡΟΣ
ΓΕΡΟΘΑΝΑΣΗΣ ΜΑΡΙΟΣ
ΓΕΩΡΓΙΟΥ ΑΓΓΕΛΟΣ
ΓΙΑΝΝΑΚΗΣ ΘΑΝΟΣ
ΓΚΑΒΕΖΟΣ ΑΝΤΩΝΗΣ
ΓΚΟΛΙΑΣ ΓΙΩΡΓΟΣ
ΓΡΑΒΑΣ ΔΗΜΗΤΡΗΣ
ΘΕΟΔΩΡΙΔΗΣ ΑΓΓΕΛΟΣ
ΘΕΟΔΩΡΙΔΗΣ ΑΛΕΞΑΝΔΡΟΣ
ΘΩΜΑΪΔΗΣ ΦΩΤΗΣ
ΚΑΜΑΡΑΣ ΝΙΚΟΣ
ΚΙΟΥΤΣΟΥΚΑΛΗΣ ΧΡΗΣΤΟΣ
ΚΟΥΖΕΛΟΓΛΟΥ ΓΙΑΝΝΗΣ
ΜΗΤΑΚΙΔΗΣ ΝΙΚΟΣ
ΠΑΠΑΔΟΠΟΥΛΟΣ ΑΓΓΕΛΟΣ
ΠΑΠΑΘΑΝΑΣΙΟΥ ΓΙΩΡΓΟΣ
ΡΕΦΑΤΛΑΡΙ ΑΓΓΕΛΟΣ
ΣΥΡΟΠΟΥΛΟΣ ΣΤΕΛΙΟΣ
ΤΑΚΗΣ ΓΙΑΝΝΗΣ
ΤΖΑΜΟΣ ΠΕΤΡΟΣ
ΤΣΕΣΜΕΤΖΗΣ ΔΗΜΗΤΡΗΣ

Κ20
ΑΝΔΡΕΑΔΗΣ ΝΙΚΟΣ
ΒΕΝΕΤΟΠΟΥΛΟΣ ΧΡΗΣΤΟΣ
ΓΕΡΟΘΑΝΑΣΗΣ ΜΑΡΙΟΣ
ΓΕΩΡΓΙΟΥ ΑΓΓΕΛΟΣ
ΓΙΑΝΝΑΚΗΣ ΘΑΝΟΣ
ΓΚΟΛΙΑΣ ΓΙΩΡΓΟΣ
ΘΕΟΔΩΡΙΔΗΣ ΑΓΓΕΛΟΣ
ΘΕΟΔΩΡΙΔΗΣ ΑΛΕΞΑΝΔΡΟΣ
ΘΩΜΑΪΔΗΣ ΦΩΤΗΣ
ΚΟΥΖΕΛΟΓΛΟΥ ΓΙΑΝΝΗΣ
ΠΑΠΑΔΟΠΟΥΛΟΣ ΑΓΓΕΛΟΣ
ΠΑΠΑΘΑΝΑΣΙΟΥ ΓΙΩΡΓΟΣ
ΡΕΦΑΤΛΑΡΙ ΑΓΓΕΛΟΣ
ΣΥΡΟΠΟΥΛΟΣ ΣΤΕΛΙΟΣ

ΕΦΗΒΙΚΟ
ΑΝΔΡΕΑΔΗΣ ΝΙΚΟΣ
ΒΕΝΕΤΟΠΟΥΛΟΣ ΧΡΗΣΤΟΣ
ΓΑΪΤΑΝΙΔΗΣ ΑΛΕΞΑΝΔΡΟΣ
ΓΕΡΟΘΑΝΑΣΗΣ ΜΑΡΙΟΣ
ΓΕΩΡΓΙΟΥ ΑΓΓΕΛΟΣ
ΓΙΑΝΝΑΚΗΣ ΘΑΝΟΣ
ΓΚΑΒΕΖΟΣ ΑΝΤΩΝΗΣ
ΓΚΟΛΙΑΣ ΓΙΩΡΓΟΣ
ΘΕΟΔΩΡΙΔΗΣ ΑΓΓΕΛΟΣ
ΘΩΜΑΪΔΗΣ ΦΩΤΗΣ
ΚΑΜΑΡΑΣ ΝΙΚΟΣ
ΚΙΟΥΤΣΟΥΚΑΛΗΣ ΧΡΗΣΤΟΣ
ΚΟΥΖΕΛΟΓΛΟΥ ΓΙΑΝΝΗΣ
ΜΗΤΑΚΙΔΗΣ ΝΙΚΟΣ
ΠΑΠΑΔΟΠΟΥΛΟΣ ΑΓΓΕΛΟΣ
ΡΕΦΑΤΛΑΡΙ ΑΓΓΕΛΟΣ
ΣΥΡΟΠΟΥΛΟΣ ΣΤΕΛΙΟΣ
ΤΑΚΗΣ ΓΙΑΝΝΗΣ
ΤΖΑΜΟΣ ΠΕΤΡΟΣ

ΠΑΙΔΙΚΟ
ΒΑΪΝΤΕΡΛΗΣ ΓΙΩΡΓΟΣ
ΓΕΩΡΓΙΟΥ ΚΩΝΣΤΑΝΤΙΝΟΣ
ΓΚΑΒΕΖΟΣ ΑΡΗΣ
ΚΑΛΑΜΠΟΚΗΣ ΣΤΑΥΡΟΣ
ΚΕΡΑΜΙΔΑΣ ΒΑΣΙΛΗΣ
ΛΕΜΟΝΑΚΗΣ ΣΤΕΛΙΟΣ
ΜΠΙΛΙΟΣ ΓΙΩΡΓΟΣ
ΜΠΡΟΖΟΣ ΓΙΩΡΓΟΣ
ΠΑΠΑΔΟΠΟΥΛΟΣ ΒΑΣΙΛΗΣ
ΠΑΠΑΔΟΠΟΥΛΟΣ ΝΙΚΗΦΟΡΟΣ
ΣΕΠΟΣ ΚΥΠΡΟΣ
ΣΛΑΒΟΥΔΗΣ ΠΑΝΑΓΙΩΤΗΣ
ΤΣΙΑΚΙΡΗΣ ΒΑΓΓΕΛΗΣ
ΦΩΤΗΣ ΒΑΣΙΛΗΣ
ΧΡΗΣΤΙΔΗΣ ΒΑΣΙΛΗΣ

ΠΡΟΠΑΙΔΙΚΟ
ΓΕΩΡΓΙΟΥ ΚΩΝΣΤΑΝΤΙΝΟΣ
ΓΚΑΒΕΖΟΣ ΑΡΗΣ
ΓΡΑΝΤΑΣ ΙΩΑΝΝΗΣ
ΚΑΡΑΔΑΝΑΣ ΙΩΑΝΝΗΣ
ΚΑΡΑΝΙΚΑΣ ΣΤΕΛΙΟΣ
ΚΙΩΤΗΣ ΑΝΑΣΤΑΣΗΣ
ΚΩΝΣΤΑΣ ΒΑΣΙΛΗΣ
ΜΑΡΚΟΥ ΜΑΡΙΟΣ
ΜΠΙΚΟΣ ΘΕΟΔΩΡΟΣ
ΠΑΠΑΥΕΣΤΑΘΙΟΥ ΙΩΑΝΝΗ
ΣΤΟΓΙΟΣ ΔΗΜΗΤΡΗΣ
ΤΖΙΟΒΑΡΑΣ ΑΝΤΩΝΗΣ
ΤΣΙΡΙΛΑΚΗΣ ΝΙΚΟΣ
ΦΟΡΟΓΛΟΥ ΓΙΩΡΓΟΣ
ΦΩΤΗΣ ΒΑΣΙΛΗΣ
ΧΑΣΙΩΤΗΣ ΖΗΣΗΣ

ΚΟΡΑΣΙΔΕΣ
ΒΟΥΖΟΥΛΙΔΟΥ ΚΩΝΣΤΑΝΤΙΝΑ
ΔΗΜΗΤΡΙΟΥ ΛΥΔΙΑ
ΔΙΑΜΑΝΤΙΔΟΥ ΚΩΝΣΤΑΝΤΙΝΑ
ΚΑΤΣΙΚΗ ΣΕΛΙΑ
ΚΟΥΣΙΝΑ ΚΩΝΣΤΑΝΤΙΝΑ
ΜΑΪΔΑΤΣΗ ΜΥΡΣΙΝΗ
ΝΑΚΗ ΑΝΝΑ
ΠΑΥΛΟΠΟΥΛΟΥ ΙΣΙΔΩΡΑ
ΣΑΒΒΟΠΟΥΛΟΥ ΑΝΑΣΤΑΣΙΑ
ΣΑΒΒΟΠΟΥΛΟΥ ΕΛΙΖΑ
ΣΙΦΝΑΙΟΥ ΕΛΕΝΗ
ΤΣΟΤΣΟΥ ΚΩΝΣΤΑΝΤΙΝΑ
ΧΑΤΖΗΝΙΚΟΛΑΟΥ ΣΤΕΦΑΝΙ

ΑΝΔΡΙΚΗ ΟΜΑΔΑ

Κ20

ΕΦΗΒΙΚΟ

ΠΑΙΔΙΚΟ

ΠΡΟΠΑΙΔΙΚΟ

ΚΟΡΑΣΙΔΕΣ

MANDOULIDES VOLLEYBALL GIRLS ACADEMY (MGVA)

MANDOULIDES GIRLS VOLLEYBALL ACADEMY

Η Ακαδημία Volleyball των Εκπαιδευτηρίων για 3η πλέον χρονιά και μέσα από συστηματική δουλειά, δηλώνει ηχηρά την παρουσία της στον χώρο. Η ψυχαγωγία, η διαπαιδαγώγηση αλλά και η εκπαίδευση των αθλητριών είναι οι βασικοί στόχοι της ακαδημίας. Στην ακαδημία παίρνουν μέρος αθλήτριες 4 έως 17 ετών, ενώ οι προπονήσεις πραγματοποιούνται στα κλειστά γήπεδα του Δημοτικού και του Γυμνασίου-Λυκείου των Εκπαιδευτηρίων από έμπειρο και αυστηρά επιλεγμένο προπονητικό team.

Υπεύθυνος Ακαδημίας: Φώτης Στεφανίδης

ΔΗΜΟΤΙΚΟ
ΠΡΟΠΟΝΗΤΗΣ:
ΚΑΡΑΜΠΕΛΑΣ ΛΥΚΟΥΡΓΟΣ
ΑΓΡΑΦΙΩΤΗ ΕΛΙΝΑ
ΑΡΣΛΑΝΟΓΛΟΥ ΜΑΡΙΛΙΑ
ΓΕΡΟΘΑΝΑΣΗ ΕΛΕΝΗ
ΓΕΡΟΘΑΝΑΣΗ ΜΑΡΙΑ
ΓΟΥΛΑ ΒΑΣΙΛΙΚΗ
ΔΑΜΑΣΚΗΝΙΔΟΥ ΤΑΝΙΑ
ΖΕΛΕΛΙΔΟΥ ΟΛΓΑ
ΚΑΛΦΟΠΟΥΛΟΥ ΝΕΦΕΛΗ
ΚΟΥΓΙΟΥΜΤΖΗ ΔΕΣΠΟΙΝΑ
ΚΟΥΓΙΟΥΜΤΖΗ ΜΑΡΙΑ-ΑΝΝΑ
ΚΩΣΤΑΚΗ ΙΦΙΓΕΝΕΙΑ
ΜΕΡΤΖΙΜΕΚΗ ΜΑΡΙΑ
ΜΕΣΟΧΩΡΙΤΗ ΔΑΦΝΗ
ΜΠΑΚΗ ΕΥΑΝΘΙΑ
ΜΠΟΥΡΟΥΤΗ ΑΡΙΑΔΝΗ
ΞΕΝΟΠΟΥΛΟΥ ΚΛΕΙΩ
ΠΑΠΑΖΟΓΛΟΥ ΑΙΚΑΤΕΡΙΝΗ
ΠΑΠΑΖΟΓΛΟΥ ΜΑΡΙΑ
ΠΑΠΑΟΙΚΟΝΟΜΟΥ ΕΛΕΝΗ
ΠΑΠΑΠΑΥΛΟΥ ΚΑΤΕΡΙΝΑ-ΤΣΑΜΠΙΚΑ
ΠΛΑΚΙΔΑ ΜΑΡΙΑ ΑΛΕΞΑΝΔΡΑ
ΠΡΑΣΣΑ ΜΑΡΙΑ
ΣΠΥΡΙΔΟΠΟΥΛΟΥ ΓΙΩΤΑ
ΤΣΙΓΚΑ ΚΩΝΣΤΑΤΙΝΑ
ΦΕΣΑΤΙΔΟΥ ΘΕΟΔΩΡΑ
ΧΑΣΙΩΤΗ ΕΛΙΣΣΑΒΕΤ
ΧΑΤΖΟΠΟΥΛΟΥ ΚΩΝΣΤΑΝΤΙΝΑ
ΧΑΤΖΟΠΟΥΛΟΥ ΑΝΝΑ-ΜΑΡΙΑ

ΓΥΜΝΑΣΙΟ-ΛΥΚΕΙΟ
ΠΡΟΠΟΝΗΤΗΣ:
ΚΑΡΑΜΠΕΛΑΣ ΛΥΚΟΥΡΓΟΣ
ΑΡΩΝΗ ΧΑΡΙΣ
ΔΑΥΙΔ ΜΑΡΙΑ
ΔΑΥΙΔ ΣΟΥΛΤΑΝΝΑ - ΑΝΝΑ
ΚΑΛΦΑ ΞΕΝΙΑ-ΘΑΛΛΑΣΙΝΗ
ΚΟΡΑΚΑ ΙΦΙΓΕΝΕΙΑ
ΚΟΥΓΙΟΥΜΤΖΗ ΣΕΒΑΣΤΗ
ΚΟΝΔΕΛΙΔΟΥ ΑΘΑΝΑΣΙΑ
ΚΩΣΤΙΔΟΥ ΜΑΡΘΑ
ΜΠΑΡΔΟΥ ΑΝΝΑ
ΣΙΦΝΑΙΟΥ ΑΙΚΑΤΕΡΙΝΗ
ΣΠΥΡΙΔΟΠΟΥΛΟΥ ΦΑΝΗ
ΧΥΤΙΡΟΓΛΟΥ ΑΝΝΑ

ΚΟΠΕΣ ΠΙΤΑΣ ΑΚΑΔΗΜΙΩΝ

ΑΚΑΔΗΜΙΑ ΚΑΛΑΘΟΣΦΑΙΡΙΣΗΣ

Στον **Μπάνισλαβ (Μπάνε) Πρέλεβιτς** πρώην καλαθοσφαιριστή και νυν πρόεδρο της ΚΑΕ ΠΑΟΚ απένειμε την τιμητική πλακέτα η Διευθύντρια του Νηπιαγωγείου Εύη Μαντουλίδου.

ΑΚΑΔΗΜΙΑ ΠΟΔΟΣΦΑΙΡΟΥ

Στον **Σούλη Παπαδόπουλο**, προπονητή του ΑΡΗ, απένειμε τιμητική πλακέτα ο διευθυντής του Δημοτικού Γιώργος Χατζόπουλος και στον **Ανδρέα Τάτο,** δημοφιλή παίκτη του ΑΡΗ, ο υποδιευθυντής του Λυκείου Πάρις Διγκτσής.

ΑΚΑΔΗΜΙΑ ΒΟΛΕΪ

Στον κορυφαίο βολεϊμπολίστα με διεθνή αναγνώριση **Αντρέι Κράβαρικ** απένειμε την τιμητική πλακέτα η Διευθύντρια του Νηπιαγωγείου Εύη Μαντουλίδου.

ΑΚΑΔΗΜΙΑ ΚΟΛΥΜΒΗΣΗΣ

Στον παγκόσμιο πρωταθλητή υγρού στίβου **Άρη Γρηγοριάδη** απένειμε την τιμητική πλακέτα η Διευθύντρια του Νηπιαγωγείου Εύη Μαντουλίδου.

ΑΚΑΔΗΜΙΑ ΤΕΝΙΣ

Στον Atp Player και πρωταθλητής Ελλάδας στο τένις **Κωνσταντίνο Οικονομίδη** απένειμε την τιμητική πλακέτα ο υποδιευθυντής του Λυκείου Πάρις Διγκτσής.

ΛΕΥΚΩΜΑ 2013-2014
ΤΩΝ ΙΔΙΩΤΙΚΩΝ ΕΚΠΑΙΔΕΥΤΗΡΙΩΝ Ε. ΜΑΝΤΟΥΛΙΔΗ

ΜΑΘΗΤΙΚΑ ΜΗΝΥΜΑΤΑ
ΤΕΥΧΟΣ 93 – ΑΥΓΟΥΣΤΟΣ 2014

ΕΚΔΟΤΗΣ
Αικατερίνη Μαντουλίδου

ΔΙΕΥΘΥΝΣΗ ΣΥΝΤΑΞΗΣ
Άσπα Χασιώτη

ΣΥΝΤΟΝΙΣΜΟΣ ΥΛΗΣ ΛΕΥΚΩΜΑΤΟΣ
Μαρία Ουτζίδου

ΣΥΝΤΟΝΙΣΜΟΣ ΥΛΗΣ ΝΗΠΙΑΓΩΓΕΙΟΥ
Παρασκευή Μαντουλίδου

ΕΠΙΜΕΛΕΙΑ ΥΛΗΣ ΝΗΠΙΑΓΩΓΕΙΟΥ
Ελένη Σακαλή
Γιάννα Αβραμίδου

ΣΥΝΤΟΝΙΣΜΟΣ ΥΛΗΣ ΔΗΜΟΤΙΚΟΥ
Ελευθερία Τουτουντζή

ΕΠΙΜΕΛΕΙΑ ΥΛΗΣ ΔΗΜΟΤΙΚΟΥ
Στέλλα Αναστασοπούλου

ΣΥΝΤΟΝΙΣΜΟΣ ΥΛΗΣ ΓΥΜΝΑΣΙΟΥ – ΛΥΚΕΙΟΥ
Σοφία Νικολουδάκη

ΕΠΙΜΕΛΕΙΑ ΥΛΗΣ ΓΥΜΝΑΣΙΟΥ- ΛΥΚΕΙΟΥ
Πάρις Καραπατσάς
Μαρία Παπαδημητρίου

ΕΠΙΜΕΛΕΙΑ ΑΘΛΗΤΙΚΗΣ ΥΛΗΣ
Δέσποινα Παλαμουτίδου
Ευθύμιος Χασιώτης

ΔΙΟΡΘΩΣΕΙΣ
Οι φιλόλογοι του Γυμνασίου - Λυκείου

ΓΡΑΜΜΑΤΕΙΑΚΗ ΥΠΟΣΤΗΡΙΞΗ
Όλγα Μιχαλάκα

ΦΩΤΟΓΡΑΦΙΕΣ
Σωτήρης Μπαρμπαρούσης
P2 photography

ΣΧΕΔΙΑΣΜΟΣ
Minds

ΕΚΤΥΠΩΣΗ - ΒΙΒΛΙΟΔΕΣΙΑ
ΧΡΩΜΟΤΥΠ

ΜΑΝΤΟΥΛΙΔΗ
ΕΚΠΑΙΔΕΥΤΗΡΙΑ

ΠΑΙΔΙΚΟΣ ΣΤΑΘΜΟΣ • ΝΗΠΙΑΓΩΓΕΙΟ • ΔΗΜΟΤΙΚΟ
Νέα Οδός Θέρμης
Τ.Θ. 60151, 570 01 Θέρμη, Θεσσαλονίκης
Τηλ. κέντρο: 2310 473813, Fax: 2310 472001
e-mail: kindergarten@mandoulides.edu.gr, primary@mandoulides.edu.gr

ΓΥΜΝΑΣΙΟ • ΛΥΚΕΙΟ
Εθνική Οδός Θεσσαλονίκης - Ν. Μουδανιών
Τ.Θ. 60151, 570 01 Θέρμη, Θεσσαλονίκης
Τηλ. κέντρο: 2310 474024, Fax: 2310 474086
e-mail: secondary@mandoulides.edu.gr
www.mandoulides.edu.gr

ΜΑΝΤΟΥΛΙΔΗ
ΕΚΠΑΙΔΕΥΤΗΡΙΑ

ΘΕΡΜΗ 57001
ΘΕΣΣΑΛΟΝΙΚΗ
ΤΗΛ. 2310 473813, 474024
FAX: 2310 472001, 474086

www.mandoulides.edu.gr
www.mandoulides.com